

OKUL NET LİSTESİ (LGS sıralı)

KATILIMLAR																																
İL		İLÇE			OKUL						SINAV ADI						OKUL	İLÇE	İL	GENEL												
VAN		EDREMİT/VAN			TESKOMB SÜPHAN ORTAOKULU						7. SINIF ULTİ TÜRKİYE GENELİ DENEME						75	75	741	47267												
Sıra	Ö.No	İsim	Sınıf	Sözel (TÜR)			Sözel (SOS)			Sözel (DİN)			Sözel (İNG)			Sayısal (MAT)			Sayısal (FEN)			Toplam			LGS	Dereceler						
				Türkçe			SOSYAL BİLGİLER			Din K.ve A.B.			İngilizce			Matematik			Fen			Toplam			Puanı	Snf	Okul	İlçe	İL	Genel		
				D	Y	N	D	Y	N	D	Y	N	D	Y	N	D	Y	N	D	Y	N	D	Y	N	D	Y	N	D	Y	N	Puanı	Snf
Genel Ortalama				9	8	6,70	5	4	3,99	5	3	4,34	4	4	2,58	6	7	3,07	7	9	4,33	36	34	25,01	271,970							
Okul Ortalaması				9	9	5,66	6	4	4,34	6	4	4,36	2	5	0,56	5	11	1,06	7	10	3,36	33	42	19,34	251,480							
1	142	ZILAN DEMİ BAŞ	7D	17	3	16,00	9	1	8,67	10	0	10,00	7	3	6,00	12	4	10,67	13	6	11,00	68	17	62,34	397,528	1	1	1	13	3458	% 7,32	
2	148	ECRİN KARAKAYA	7D	15	5	13,33	8	2	7,33	10	0	10,00	6	3	5,00	11	5	9,33	14	5	12,33	64	20	57,32	382,041	2	2	2	20	4667	% 9,87	
3	344	SONER KÖKLÜ	7D	14	4	12,67	9	1	8,67	7	3	6,00	3	4	1,67	14	2	13,33	12	5	10,33	59	19	52,67	377,493	1	3	3	25	5082	% 11	
4	330	ASMİNCANTEMİZ	7B	17	3	16,00	8	2	7,33	9	1	8,67	4	6	2,00	4	8	1,33	16	4	14,67	58	24	50,00	362,180	1	4	4	35	6575	% 14	
5	418	ÖZNUR TİNiÇ	7D	12	8	9,33	8	2	7,33	10	0	10,00	5	4	3,67	9	5	7,33	14	1	13,67	58	20	51,33	359,635	3	5	5	42	6838	% 14	
6	42	VİYAN ÇİÇEK	7D	13	6	11,00	8	2	7,33	9	1	8,67	4	4	2,67	9	8	6,33	11	7	8,67	54	28	44,67	337,955	4	6	6	65	9446	% 20	
7	146	BAVER AKBALIK	7D	15	5	13,33	9	1	8,67	10	0	10,00	6	3	5,00	7	7	4,67	9	10	5,67	56	26	47,34	336,900	5	7	7	69	9586	% 20	
8	205	ZÜLEYHA BİLEN	7E	13	6	11,00	9	1	8,67	9	1	8,67	4	2	3,33	4	12	0,00	11	7	8,67	50	29	40,34	314,241	1	8	8	107	13005	% 28	
9	155	MERYEM ŞAHİN	7D	13	7	10,67	7	3	6,00	8	2	7,33	4	2	3,33	3	8	0,33	12	5	10,33	47	27	37,99	314,121	6	9	9	108	13022	% 28	
10	171	ZEYNEP ALTINTAŞ	7D	13	7	10,67	8	2	7,33	9	1	8,67	1	6	-1,00	5	8	2,33	11	9	8,00	47	33	36,00	311,213	7	10	10	115	13519	% 29	
11	5	ŞEMLAN ÖMEROĞLU	7A	12	7	9,67	9	1	8,67	9	1	8,67	5	3	4,00	6	9	3,00	9	10	5,67	50	31	39,68	309,829	1	11	11	119	13776	% 29	
12	198	RUKİYE İDRAK	7E	15	5	13,33	7	3	6,00	7	3	6,00	2	2	1,33	5	3	4,00	3	6	1,00	39	22	31,66	297,247	2	12	12	147	16023	% 34	
13	44	DILDA DAR	7B	11	8	8,33	9	1	8,67	9	1	8,67	3	4	1,67	3	9	0,00	8	11	4,33	43	34	31,67	282,252	2	13	13	186	18856	% 40	
14	191	NUJİYAN GÜMÜ Ş*Ş	7E	13	5	11,33	6	3	5,00	8	2	7,33	0	3	-1,00	1	8	-1,67	8	7	5,67	36	28	26,66	281,059	3	14	14	195	19119	% 40	
15	220	ZINAR GÜNEŞ	7D	13	7	10,67	7	3	6,00	7	3	6,00	3	4	1,67	3	14	-1,67	9	11	5,33	42	42	28,00	279,937	8	15	15	201	19379	% 41	
16	94	V İ Y A N B A B A T	7D	9	8	6,33	4	5	2,33	4	5	2,33	1	6	-1,00	6	8	3,33	11	7	8,67	35	39	21,99	279,036	9	16	16	206	19596	% 41	
17	53	MELEK ÖZDEMİR	7A	10	9	7,00	4	6	2,00	8	2	7,33	4	6	2,00	6	11	2,33	9	10	5,67	41	44	26,33	278,771	2	17	17	209	19663	% 42	
18	158	ESMANUR KÖKLÜ	7C	9	9	6,00	4	5	2,33	7	3	6,00	2	1	1,67	5	6	3,00	8	8	5,33	35	32	24,33	273,402	1	18	18	226	20743	% 44	
19	120	ESMANUR ALKAN FB	7B	11	9	8,00	5	5	3,33	3	7	0,67	2	0	2,00	7	10	3,67	7	12	3,00	35	43	20,67	267,338	3	19	19	256	21974	% 46	
20	160	İLVAN ŞAHİN	7D	11	8	8,33	6	4	4,67	5	5	3,33	3	6	1,00	4	12	0,00	8	9	5,00	37	44	22,33	267,219	10	20	20	257	21999	% 47	
21	11	NURHAK AKKAYA	7D	10	8	7,33	6	3	5,00	4	5	2,33	1	5	-0,67	5	8	2,33	6	5	4,33	32	34	20,65	266,185	11	21	21	261	22212	% 47	
22	206	ZÜHRE SİBAK	7E	11	9	8,00	8	1	7,67	7	3	6,00	1	2	0,33	7	13	2,67	5	15	0,00	39	43	24,67	265,525	4	22	22	263	22343	% 47	
23	101	ŞEYMA KOÇI	7B	8	10	4,67	8	2	7,33	4	6	2,00	0	1	-0,33	7	9	4,00	7	9	4,00	34	37	21,67	264,052	4	23	23	271	22684	% 48	
24	341	AZRA YORĞUN	7C	11	7	8,67	6	4	4,67	7	3	6,00	1	2	0,33	4	10	0,67	5	9	2,00	34	35	22,34	263,184	2	24	24	278	22872	% 48	
25	0	KB D*R TOI*	7	9	5	7,33	6	2	5,33	7	3	6,00				2	3	1,00	3	1	2,67	27	14	22,33	262,161	1	25	25	281	23104	% 49	
26	117	CEREN OKTAY	7C	9	11	5,33	4	6	2,00	8	2	7,33				4	8	1,33	7	9	4,00	32	36	19,99	257,378	3	26	26	304	24074	% 51	
27	149	CENNET ÖZDEMİR	7D	9	10	5,67	7	3	6,00	9	1	8,67	2	6	0,00	6	9	3,00	4	13	-0,33	37	42	23,01	257,216	12	27	27	305	24100	% 51	
28	0	YUSUF İNCE	7	7	5	5,33	3	2	2,33	3	2	2,33	3	0	3,00	3	10	-0,33	8	4	6,67	27	23	19,33	256,874	2	28	28	309	24166	% 51	
29	70	OSMAN ÖZTÜRK	7B	8	9	5,00	6	4	4,67	8	2	7,33	6	4	4,67	5	13	0,67	5	9	2,00	38	41	24,34	256,311	5	29	29	315	24280	% 51	
30	176	BEYTULLAH SÖNÜK Fİ	7E	8	11	4,33	7	3	6,00	6	3	5,00	0	7	-2,33	5	8	2,33	7	9	4,00	33	41	19,33	255,981	5	30	30	318	24349	% 52	
31	25	EYÜP ALİ ÜRGÜN	7B	7	11	3,33	5	5	3,33	4	6	2,00	2	5	0,33	4	11	0,33	11	8	8,33	33	46	17,65	254,899	6	31	31	326	24582	% 52	
32	55	SAMET ERBAY	7A	8	10	4,67	6	4	4,67	5	5	3,33	4	6	2,00	7	11	3,33	6	13	1,67	36	49	19,67	253,208	3	32	32	334	24972	% 53	
33	346	HİRANUR SEVİK GS	7C	9	9	6,00	7	3	6,00	6	4	4,67	0	4	-1,33	4	12	0,00	7	10	3,67	33	42	19,01	252,802	4	33	33	335	25047	% 53	

OKUL NET LİSTESİ (LGS sıralı)

KATILIMLAR																																
İL		İLÇE			OKUL						SINAV ADI						OKUL	İLÇE	İL	GENEL												
VAN		EDREMİT/VAN			TESKOMB SÜPHAN ORTAOKULU						7. SINIF ULTI TÜRKİYE GENELİ DENEME						75	75	741	47267												
Sıra	Ö.No	İsim	Sınıf	Sözel (TÜR)			Sözel (SOS)			Sözel (DİN)			Sözel (İNG)			Sayısal (MAT)			Sayısal (FEN)			Toplam			LGS	Dereceler						
				Türkçe			SOSYAL BİLGİLER			Din K.ve A.B.			İngilizce			Matematik			Fen			Toplam			Puanı	Snf	Okul	İlçe	İL	Genel		
				D	Y	N	D	Y	N	D	Y	N	D	Y	N	D	Y	N	D	Y	N	D	Y	N	D	Y	N	D	Y	N	Puanı	Snf
Genel Ortalama				9	8	6,70	5	4	3,99	5	3	4,34	4	4	2,58	6	7	3,07	7	9	4,33	36	34	25,01	271,970							
Okul Ortalaması				9	9	5,66	6	4	4,34	6	4	4,36	2	5	0,56	5	11	1,06	7	10	3,36	33	42	19,34	251,480							
34	3760C	BERJİN BJK BJK	7D	9	7	6,67	6	3	5,00	4	4	2,67	2	8	-0,67	5	12	1,00	6	9	3,00	32	43	17,67	252,747	13	34	34	336	25064	% 53	
35	2008	FATİH JR	7A	9	8	6,33	6	3	5,00	5	3	4,00	3	5	1,33	1	10	-2,33	9	11	5,33	33	40	19,66	252,298	4	35	35	340	25154	% 53	
36	0	RUKİYE BUL T		8	12	4,00	5	5	3,33	5	5	3,33	2	8	-0,67	7	13	2,67	8	12	4,00	35	55	16,66	250,865	3	36	36	348	25486	% 54	
37	144	BARAN OSAL	7D	7	13	2,67	6	3	5,00	4	6	2,00	2	8	-0,67	7	13	2,67	9	11	5,33	35	54	17,00	250,807	14	37	37	349	25500	% 54	
38	41	YUSUF BAYDEMİR	7A	5	15	0,00	3	7	0,67	7	3	6,00	1	9	-2,00	11	9	8,00	7	13	2,67	34	56	15,34	249,278	5	38	38	361	25841	% 55	
39	451	AZRA DEMİR	7A	8	12	4,00	6	4	4,67	6	4	4,67	6	4	4,67	4	15	-1,00	8	12	4,00	38	51	21,01	248,063	6	39	39	366	26123	% 55	
40	358	BİRGÜ TOM*	7E	10	9	7,00	7	2	6,33	7	2	6,33	0	2	-0,67	2	11	-1,67	5	9	2,00	31	35	19,32	247,909	6	40	40	367	26161	% 55	
41	39	YUSUF ÇETİN	7A	8	8	5,33	5	5	3,33	8	1	7,67	2	8	-0,67	2	15	-3,00	9	10	5,67	34	47	18,33	247,669	7	41	41	369	26221	% 55	
42	0	A S* ** S E	7B	7	11	3,33	7	3	6,00	9	1	8,67	1	4	-0,33	1	6	-1,00	6	7	3,67	31	32	20,34	246,062	7	42	42	377	26599	% 56	
43	145	BERFİN KIZILTAŞ	7D	8	12	4,00	8	2	7,33	7	3	6,00	2	2	1,33	1	5	-0,67	6	12	2,00	32	36	19,99	243,165	15	43	43	395	27277	% 58	
44	380	BEDİRHANTIRAKGÖZ		9	9	6,00	6	4	4,67	5	5	3,33	4	6	2,00	4	12	0,00	5	13	0,67	33	49	16,67	240,702	4	44	44	407	27881	% 59	
45	134	MEHMET SALİH EROL	7C	6	13	1,67	5	5	3,33	5	5	3,33	4	6	2,00	6	13	1,67	8	12	4,00	34	54	16,00	240,489	5	45	45	408	27942	% 59	
46	60	AYLİN KÖKLÜ	7B	8	12	4,00	6	4	4,67	5	5	3,33	0	8	-2,67	4	9	1,00	7	12	3,00	30	50	13,33	238,850	8	46	46	418	28327	% 60	
47	29	YUSUF İLTER	7A	3	13	-1,33	8	2	7,33	6	2	5,33	2	4	0,67	4	9	1,00	7	6	5,00	30	36	18,00	237,174	8	47	47	431	28754	% 61	
48	109	BERFİN DÜRMÜŞ	7C	9	10	5,67	5	3	4,00	8	2	7,33	5	5	3,33	3	14	-1,67	4	14	-0,67	34	48	17,99	235,163	6	48	48	439	29231	% 62	
49	208	UĞUR ÇEPE	7E	8	11	4,33	3	7	0,67	2	8	-0,67	0	1	-0,33	4	13	-0,33	9	10	5,67	26	50	9,34	234,904	7	49	49	440	29297	% 62	
50	188	NAZAR GÖKHAN	7E	8	9	5,00	6	2	5,33	5	3	4,00	0	2	-0,67	2	6	0,00	2	6	0,00	23	28	13,66	231,956	8	50	50	458	30015	% 64	
51	49	HAVVA TOMAY	7A	7	7	4,67	5	4	3,67	6	3	5,00	0	3	-1,00	3	8	0,33	4	11	0,33	25	36	13,00	231,926	9	51	51	459	30022	% 64	
52	343	ADAR NUMAŞ	7D	6	8	3,33	5	4	3,67	5	4	3,67	2	4	0,67	6	10	2,67	3	11	-0,67	27	41	13,34	231,908	16	52	52	460	30025	% 64	
53	184	İSHAK ÜSTÜN GS	7E	9	11	5,33	5	4	3,67	6	3	5,00	0	5	-1,67	3	11	-0,67	4	12	0,00	27	46	11,66	228,190	9	53	53	483	31005	% 66	
54	153	GÜLBAHAR KIZILTAŞ	7D	9	11	5,33	4	6	2,00	5	5	3,33	2	6	0,00	5	12	1,00	4	15	-1,00	29	55	10,66	227,730	17	54	54	485	31110	% 66	
55	223	ŞERVAN RIDVAN PEKE	7E	8	10	4,67	5	4	3,67	2	5	0,33	1	4	-0,33	5	10	1,67	3	11	-0,67	24	44	9,34	225,612	10	55	55	494	31663	% 67	
56	75	RÜYA TOMAY	7B	7	13	2,67	8	2	7,33	6	4	4,67				1	9	-2,00	6	14	1,33	28	42	14,00	224,403	9	56	56	501	31978	% 68	
57	46	ZEYNEP YETKİN	7A	6	14	1,33	5	5	3,33	4	6	2,00	1	9	-2,00	5	14	0,33	7	11	3,33	28	59	8,32	222,053	10	57	57	510	32610	% 69	
58	215	YALÇIN BAŞKURT	7E	8	12	4,00	4	6	2,00	3	7	0,67	2	8	-0,67	6	14	1,33	5	15	0,00	28	62	7,33	221,407	11	58	58	514	32793	% 69	
59	183	GÖKHAN GÜMÜŞTAŞ	7E	10	10	6,67	3	6	1,00	3	7	0,67	0	10	-3,33	3	15	-2,00	4	7	1,67	23	55	4,68	220,016	12	59	59	525	33181	% 70	
60	80	ÖMÜR MOHO	7B	6	7	3,67	1	0	1,00	4	4	2,67				0	1	-0,33	3	9	0,00	14	21	7,01	216,011	10	60	60	542	34331	% 73	
61	177	BERAT GÜNDOĞDU C	7E	6	14	1,33	2	8	-0,67	2	8	-0,67	3	7	0,67	5	15	0,00	8	12	4,00	26	64	4,66	215,694	13	61	61	546	34425	% 73	
62	65	DICLE ABIŞ BJK	7C	7	13	2,67	2	8	-0,67	4	6	2,00	3	7	0,67	5	15	0,00	6	14	1,33	27	63	6,00	215,552	7	62	62	548	34465	% 73	
63	359	MERT KIZILTAŞ	7E	9	11	5,33	6	4	4,67	4	6	2,00	1	9	-2,00	4	16	-1,33	4	16	-1,33	28	62	7,34	215,314	14	63	63	550	34529	% 73	
64	114	C İ V A N B A B A T	7C	9	11	5,33	1	9	-2,00	7	3	6,00	1	7	-1,33	4	16	-1,33	4	16	-1,33	26	62	5,34	212,837	8	64	64	565	35203	% 74	
65	106	BAHAR İTAH	7C	7	12	3,00	7	2	6,33	2	7	-0,33	0	3	-1,00	3	14	-1,67	4	12	0,00	23	50	6,33	209,100	9	65	65	591	36376	% 77	
66	2480C	MELİSA ALANTAŞ	7E	7	13	2,67	2	8	-0,67	3	6	1,00	3	7	0,67	6	14	1,33	3	17	-2,67	24	65	2,33	202,818	15	66	66	640	38539	% 82	

OKUL NET LİSTESİ (LGS sıralı)

										KATILIMLAR																					
İL		İLÇE		OKUL			SINAV ADI			OKUL	İLÇE	İL	GENEL																		
VAN		EDREMİT/VAN		TESKOMB SÜPHAN ORTAOKULU			7. SINIF ULTI TÜRKİYE GENELİ DENEME			75	75	741	47267																		
Sıra	Ö.No	İsim	Sınıf	Sözel (TÜR)			Sözel (SOS)			Sözel (DİN)			Sözel (İNG)			Sayısal (MAT)			Sayısal (FEN)			Toplam			LGS	Dereceler					
				Türkçe			SOSYAL BİLGİLER			Din K.ve A.B.			İngilizce			Matematik			Fen			Puanı			Snf	Okul	İlçe	İl	Genel		
				D	Y	N	D	Y	N	D	Y	N	D	Y	N	D	Y	N	D	Y	N	D	Y	N	D	Y	N	Puanı	Snf	Okul	İlçe
Genel Ortalama				9	8	6,70	5	4	3,99	5	3	4,34	4	4	2,58	6	7	3,07	7	9	4,33	36	34	25,01	271,970						
Okul Ortalaması				9	9	5,66	6	4	4,34	6	4	4,36	2	5	0,56	5	11	1,06	7	10	3,36	33	42	19,34	251,480						
67	86	***EM	7B	4	15	-1,00	6	4	4,67	5	5	3,33	3	7	0,67	3	17	-2,67	6	14	1,33	27	62	6,33	199,667	11	67	67	653	39646	
68	363	SAVAŞ KAHRAMAN	7C	3	11	-0,67	4	5	2,33	2	7	-0,33	2	3	1,00	3	13	-1,33	2	2	1,33	16	41	2,33	196,447	10	68	68	665	40705	
69	0	BARAN NUMASM	7E	10	10	6,67	4	6	2,00	2	8	-0,67	4	6	2,00	0	20	-6,67	4	15	-1,00	24	65	2,33	196,338	16	69	69	666	40748	
70	217	ŞİRİN KAR DUMAN	7E	5	11	1,33	4	6	2,00	4	6	2,00	0	4	-1,33	2	18	-4,00	6	14	1,33	21	59	1,33	194,159	17	70	70	682	41501	
71	350	EYLÜL TOMAY	7A	3	14	-1,67	7	3	6,00	8	1	7,67	1	7	-1,33	3	16	-2,33	3	14	-1,67	25	55	6,67	193,238	11	71	71	684	41833	
72	0	ŞN İ** İN		7	13	2,67	4	6	2,00	1	9	-2,00	0	10	-3,33	4	16	-1,33	4	16	-1,33	20	70	-3,32	189,679	5	72	72	699	42947	
73	59	AYŞE BİLEN	7B	4	15	-1,00	5	5	3,33	0	10	-3,33	2	5	0,33	4	11	0,33	4	15	-1,00	19	61	-1,34	187,416	12	73	73	704	43647	
74	0	A*NEA *A	7A	4	16	-1,33	0	10	-3,33	1	9	-2,00	1	9	-2,00	4	16	-1,33	3	17	-2,67	13	77	-12,66	159,933	12	74	74	738	46782	
75	0	YUNUS GÖKALP	7B																			0	0	0,00							

NET ORTALAMALARINA GÖRE KIYASLAMA

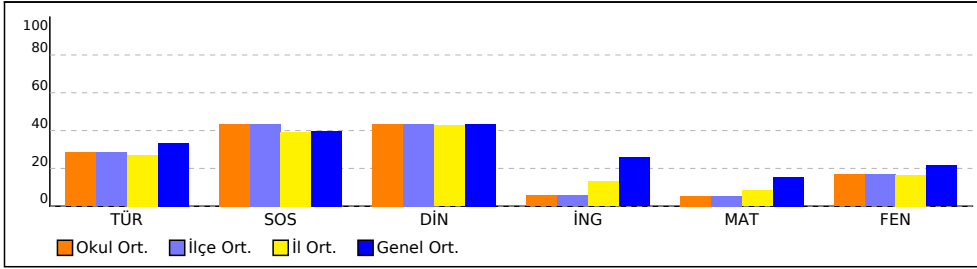

PUAN ORT. GÖRE KIYAS

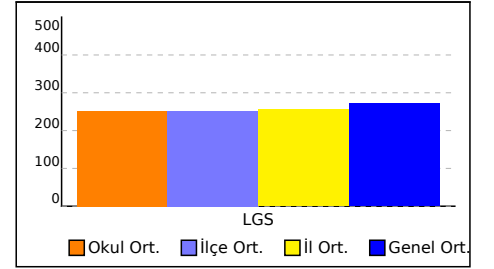

NET ORTALAMASINA GÖRE ŞUBE KARŞILAŞTIRMA

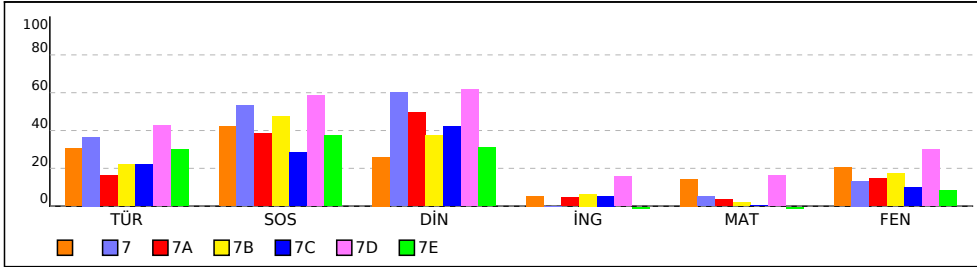

PUANA GÖRE ŞUBE KIYAS

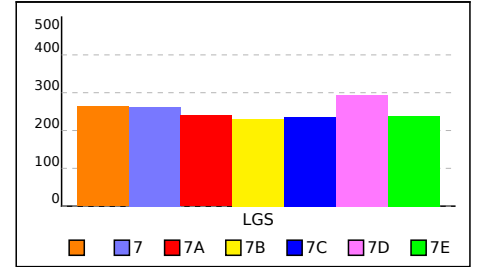

SINIFI NET LİSTESİ (LGS sıralı)

KATILIMLAR																													
İL		İLÇE		OKUL			SINAV ADI			OKUL	İLÇE	İL	GENEL																
VAN		EDREMİT/VAN		TESKOMB SÜPHAN ORTAOKULU			7. SINIF ULTİ TÜRKİYE GENELİ DENEME			75	75	741	47267																
Sıra	Ö.No	İsim	Sınıf	Sözel (TÜR)			Sözel (SOS)			Sözel (DİN)			Sözel (İNG)			Sayısal (MAT)			Sayısal (FEN)			Toplam			LGS	Dereceler			
				Türkçe	SOSYAL BİLGİLER	En K.ve A.B.	İngilizce	Matematik	Fen	Puanı	Snf	Okul	İlçe	İl	Genel														
Genel Ortalama				9	8	6,70	5	4	3,99	5	3	4,34	4	4	2,58	6	7	3,07	7	9	4,33	36	34	25,01	271,970				
Okul Ortalaması				9	9	5,66	6	4	4,34	6	4	4,36	2	5	0,56	5	11	1,06	7	10	3,36	33	42	19,34	251,480				

SINIF:																															
1	344	SONER KÖKLÜ		14	4	12,67	9	1	8,67	7	3	6,00	3	4	1,67	14	2	13,33	12	5	10,33	59	19	52,67	377,493	1	3	3	25	5082	% 11
2	0	YUSUF İNCE		7	5	5,33	3	2	2,33	3	2	2,33	3	0	3,00	3	10	-0,33	8	4	6,67	27	23	19,33	256,874	2	28	28	309	24166	% 51
3	0	RUKİYE BUL T		8	12	4,00	5	5	3,33	5	5	3,33	2	8	-0,67	7	13	2,67	8	12	4,00	35	55	16,66	250,865	3	36	36	348	25486	% 54
4	380	BEDİR HANTIRAKGÖZ		9	9	6,00	6	4	4,67	5	5	3,33	4	6	2,00	4	12	0,00	5	13	0,67	33	49	16,67	240,702	4	44	44	407	27881	% 59
5	0	ŞN İ** İN		7	13	2,67	4	6	2,00	1	9	-2,00	0	10	-3,33	4	16	-1,33	4	16	-1,33	20	70	-3,32	189,679	5	72	72	699	42947	% 91

NET ORTALAMALARINA GÖRE KIYASLAMA

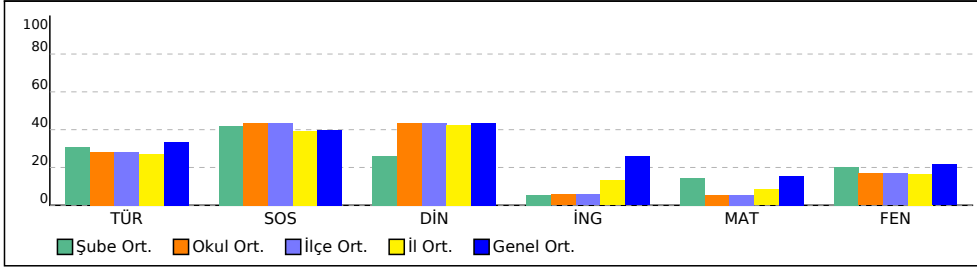

PUAN ORT. GÖRE KIYAS

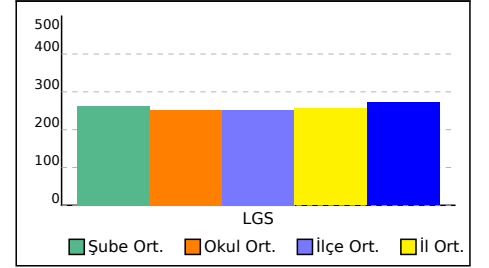

7 SINIFI NET LİSTESİ (LGS sıralı)

										KATILIMLAR																				
İL		İLÇE		OKUL			SINAV ADI			OKUL	İLÇE	İL	GENEL																	
VAN		EDREMİT/VAN		TESKOMB SÜPHAN ORTAOKULU			7. SINIF ULTİ TÜRKİYE GENELİ DENEME			75	75	741	47267																	
Sıra	Ö.No	İsim	Sınıf	Sözel (TÜR)			Sözel (SOS)			Sözel (DİN)			Sözel (İNG)			Sayısal (MAT)			Sayısal (FEN)			Toplam		LGS	Dereceler					
				Türkçe			SOSYAL BİLGİLER			Din K.ve A.B.			İngilizce			Matematik			Fen			Puanı			Snf	Okul	İlçe	İl	Genel	
Genel Ortalama				9	8	6,70	5	4	3,99	5	3	4,34	4	4	2,58	6	7	3,07	7	9	4,33	36	34	25,01	271,970					
Okul Ortalaması				9	9	5,66	6	4	4,34	6	4	4,36	2	5	0,56	5	11	1,06	7	10	3,36	33	42	19,34	251,480					
SINIF: 7																														
1	0	KB D*R TOI*	7	9	5	7,33	6	2	5,33	7	3	6,00				2	3	1,00	3	1	2,67	27	14	22,33	262,161	1	25	25	281	23104 % 49

NET ORTALAMALARINA GÖRE KİYASLAMA

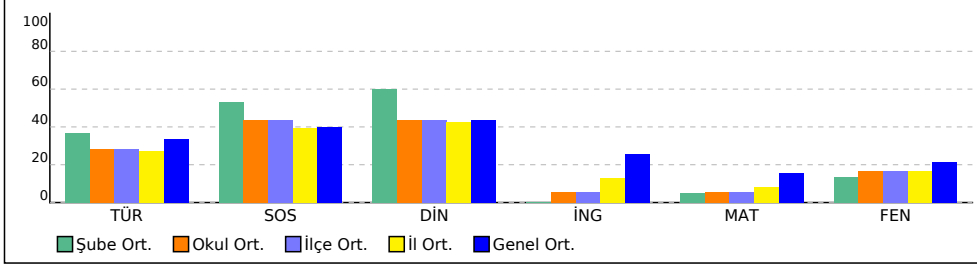

PUAN ORT. GÖRE KİYAS

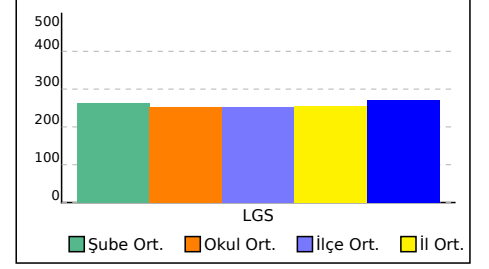

7A SINIFI NET LİSTESİ (LGS sıralı)

										KATILIMLAR																					
İL		İLÇE		OKUL				SINAV ADI				OKUL	İLÇE	İL	GENEL																
VAN		EDREMİT/VAN		TESKOMB SÜPHAN ORTAOKULU				7. SINIF ULTİ TÜRKİYE GENELİ DENEME				75	75	741	47267																
Sıra	Ö.No	İsim	Sınıf	Sözel (TÜR)			Sözel (SOS)			Sözel (DİN)			Sözel (İNG)			Sayısal (MAT)			Sayısal (FEN)												
				Türkçe			SOSYAL BİLGİLER			Din K.ve A.B.			İngilizce			Matematik			Fen			Toplam			LGS	Dereceler					
				D	Y	N	D	Y	N	D	Y	N	D	Y	N	D	Y	N	D	Y	N	D	Y	N	D	Y	N	Puanı	Snf	Okul	İlçe
Genel Ortalama				9	8	6,70	5	4	3,99	5	3	4,34	4	4	2,58	6	7	3,07	7	9	4,33	36	34	25,01	271,970						
Okul Ortalaması				9	9	5,66	6	4	4,34	6	4	4,36	2	5	0,56	5	11	1,06	7	10	3,36	33	42	19,34	251,480						
SINIF: 7A																															
1	5	ŞEMLAN ÖMEROĞLU	7A	12	7	9,67	9	1	8,67	9	1	8,67	5	3	4,00	6	9	3,00	9	10	5,67	50	31	39,68	309,829	1	11	11	119	13776	% 29
2	53	MELEK ÖZDEMİR	7A	10	9	7,00	4	6	2,00	8	2	7,33	4	6	2,00	6	11	2,33	9	10	5,67	41	44	26,33	278,771	2	17	17	209	19663	% 42
3	55	SAMET ERBAY	7A	8	10	4,67	6	4	4,67	5	5	3,33	4	6	2,00	7	11	3,33	6	13	1,67	36	49	19,67	253,208	3	32	32	334	24972	% 53
4	2008	FATİH JR	7A	9	8	6,33	6	3	5,00	5	3	4,00	3	5	1,33	1	10	-2,33	9	11	5,33	33	40	19,66	252,298	4	35	35	340	25154	% 53
5	41	YUSUF BAYDEMİR	7A	5	15	0,00	3	7	0,67	7	3	6,00	1	9	-2,00	11	9	8,00	7	13	2,67	34	56	15,34	249,278	5	38	38	361	25841	% 55
6	451	AZRA DEMİR	7A	8	12	4,00	6	4	4,67	6	4	4,67	6	4	4,67	4	15	-1,00	8	12	4,00	38	51	21,01	248,063	6	39	39	366	26123	% 55
7	39	YUSUF ÇETİN	7A	8	8	5,33	5	5	3,33	8	1	7,67	2	8	-0,67	2	15	-3,00	9	10	5,67	34	47	18,33	247,669	7	41	41	369	26221	% 55
8	29	YUSUF İLTER	7A	3	13	-1,33	8	2	7,33	6	2	5,33	2	4	0,67	4	9	1,00	7	6	5,00	30	36	18,00	237,174	8	47	47	431	28754	% 61
9	49	HAVVA TOMAY	7A	7	7	4,67	5	4	3,67	6	3	5,00	0	3	-1,00	3	8	0,33	4	11	0,33	25	36	13,00	231,926	9	51	51	459	30022	% 64
10	46	ZEYNEP YETKİN	7A	6	14	1,33	5	5	3,33	4	6	2,00	1	9	-2,00	5	14	0,33	7	11	3,33	28	59	8,32	222,053	10	57	57	510	32610	% 69
11	350	EYLÜL TOMAY	7A	3	14	-1,67	7	3	6,00	8	1	7,67	1	7	-1,33	3	16	-2,33	3	14	-1,67	25	55	6,67	193,238	11	71	71	684	41833	% 89
12	0	A*NEA *A	7A	4	16	-1,33	0	10	-3,33	1	9	-2,00	1	9	-2,00	4	16	-1,33	3	17	-2,67	13	77	-12,66	159,933	12	74	74	738	46782	% 99

NET ORTALAMALARINA GÖRE KIYASLAMA

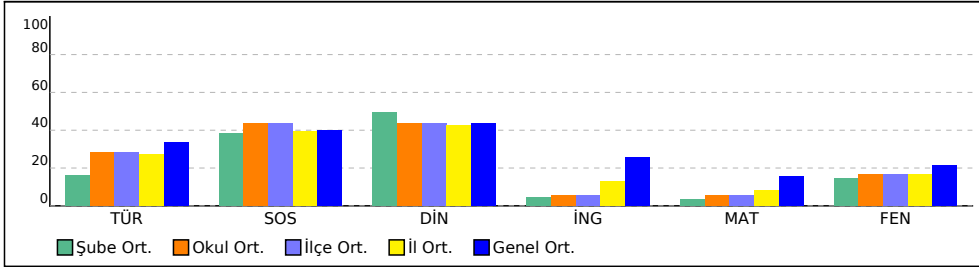

PUAN ORT. GÖRE KIYAS

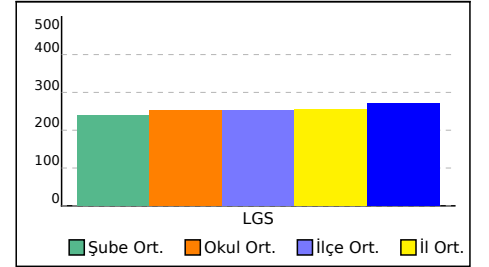

7B SINIFI NET LİSTESİ (LGS sıralı)

										KATILIMLAR																					
İL		İLÇE		OKUL			SINAV ADI			OKUL	İLÇE	İL	GENEL																		
VAN		EDREMİT/VAN		TESKOMB SÜPHAN ORTAOKULU			7. SINIF ULTI TÜRKİYE GENELİ DENEME			75	75	741	47267																		
Sıra	Ö.No	İsim	Sınıf	Sözel (TÜR)			Sözel (SOS)			Sözel (DİN)			Sözel (İNG)			Sayısal (MAT)			Sayısal (FEN)			Toplam			LGS	Dereceler					
				Türkçe			SOSYAL BİLGİLER			Din K.ve A.B.			İngilizce			Matematik			Fen			Puanı			LGS	Snr Okul İlçe İl Genel					
				D	Y	N	D	Y	N	D	Y	N	D	Y	N	D	Y	N	D	Y	N	D	Y	N	D	Y	N	Puanı	Snr	Okul	İlçe
Genel Ortalama				9	8	6,70	5	4	3,99	5	3	4,34	4	4	2,58	6	7	3,07	7	9	4,33	36	34	25,01	271,970						
Okul Ortalaması				9	9	5,66	6	4	4,34	6	4	4,36	2	5	0,56	5	11	1,06	7	10	3,36	33	42	19,34	251,480						

SINIF: 7B																														
1	330	ASMİNCANTEMİZ	7B	17	3	16,00	8	2	7,33	9	1	8,67	4	6	2,00	4	8	1,33	16	4	14,67	58	24	50,00	362,180	1	4	4	35	6575
2	44	DILDA DAR	7B	11	8	8,33	9	1	8,67	9	1	8,67	3	4	1,67	3	9	0,00	8	11	4,33	43	34	31,67	282,252	2	13	13	186	18856
3	120	ESMANUR ALKAN FB	7B	11	9	8,00	5	5	3,33	3	7	0,67	2	0	2,00	7	10	3,67	7	12	3,00	35	43	20,67	267,338	3	19	19	256	21974
4	101	ŞEYMA KOÇI	7B	8	10	4,67	8	2	7,33	4	6	2,00	0	1	-0,33	7	9	4,00	7	9	4,00	34	37	21,67	264,052	4	23	23	271	22684
5	70	OSMAN ÖZTÜRK	7B	8	9	5,00	6	4	4,67	8	2	7,33	6	4	4,67	5	13	0,67	5	9	2,00	38	41	24,34	256,311	5	29	29	315	24280
6	25	EYÜP ALİ ÜRGÜN	7B	7	11	3,33	5	5	3,33	4	6	2,00	2	5	0,33	4	11	0,33	11	8	8,33	33	46	17,65	254,899	6	31	31	326	24582
7	0	A S* ** S E	7B	7	11	3,33	7	3	6,00	9	1	8,67	1	4	-0,33	1	6	-1,00	6	7	3,67	31	32	20,34	246,062	7	42	42	377	26599
8	60	AYLIN KÖKLÜ	7B	8	12	4,00	6	4	4,67	5	5	3,33	0	8	-2,67	4	9	1,00	7	12	3,00	30	50	13,33	238,850	8	46	46	418	28327
9	75	RÜYA TOMAY	7B	7	13	2,67	8	2	7,33	6	4	4,67				1	9	-2,00	6	14	1,33	28	42	14,00	224,403	9	56	56	501	31978
10	80	ÖMÜR MOHO	7B	6	7	3,67	1	0	1,00	4	4	2,67				0	1	-0,33	3	9	0,00	14	21	7,01	216,011	10	60	60	542	34331
11	86	*** EM	7B	4	15	-1,00	6	4	4,67	5	5	3,33	3	7	0,67	3	17	-2,67	6	14	1,33	27	62	6,33	199,667	11	67	67	653	39646
12	59	AYŞE BİLEN	7B	4	15	-1,00	5	5	3,33	0	10	-3,33	2	5	0,33	4	11	0,33	4	15	-1,00	19	61	-1,34	187,416	12	73	73	704	43647
13	0	YUNUS GÖKALP	7B																0	0	0,00									

NET ORTALAMALARINA GÖRE KIYASLAMA

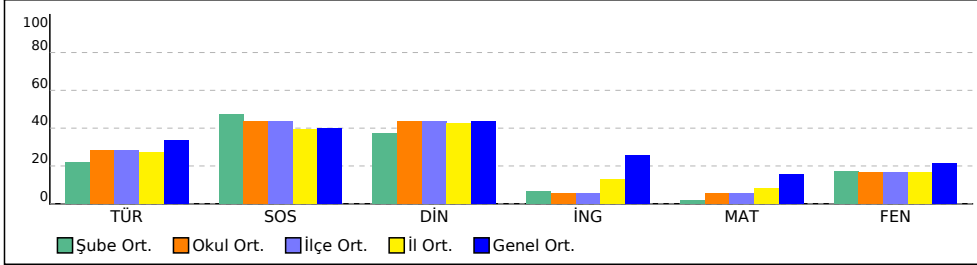

PUAN ORT. GÖRE KIYAS

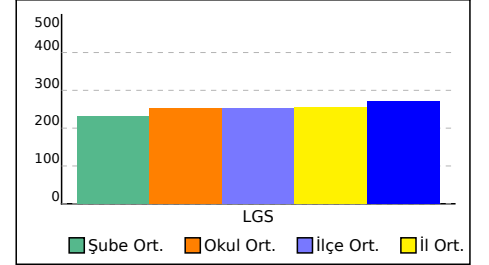

7C SINIFI NET LİSTESİ (LGS sıralı)

KATILIMLAR																															
İL		İLÇE			OKUL						SINAV ADI				OKUL	İLÇE	İL	GENEL													
VAN		EDREMİT/VAN			TESKOMB SÜPHAN ORTAOKULU						7. SINIF ULTİ TÜRKİYE GENELİ DENEME				75	75	741	47267													
Sıra	Ö.No	İsim	Sınıf	Sözel (TÜR)			Sözel (SOS)			Sözel (DİN)			Sözel (İNG)			Sayısal (MAT)			Sayısal (FEN)			Toplam			LGS	Dereceler					
				Türkçe			SOSYAL BİLGİLER			DİN K.ve A.B.			İngilizce			Matematik			Fen			Puanı			LGS	Sıf Okul İlçe İl Genel					
				D	Y	N	D	Y	N	D	Y	N	D	Y	N	D	Y	N	D	Y	N	D	Y	N	D	Y	N	Puanı	Sıf	Okul	İlçe
Genel Ortalama				9	8	6,70	5	4	3,99	5	3	4,34	4	4	2,58	6	7	3,07	7	9	4,33	36	34	25,01	271,970						
Okul Ortalaması				9	9	5,66	6	4	4,34	6	4	4,36	2	5	0,56	5	11	1,06	7	10	3,36	33	42	19,34	251,480						
SINIF: 7C																															
1	158	ESMANUR KÖKLÜ	7C	9	9	6,00	4	5	2,33	7	3	6,00	2	1	1,67	5	6	3,00	8	8	5,33	35	32	24,33	273,402	1	18	18	226	20743	
2	341	AZRA YORĞUN	7C	11	7	8,67	6	4	4,67	7	3	6,00	1	2	0,33	4	10	0,67	5	9	2,00	34	35	22,34	263,184	2	24	24	278	22872	
3	117	CEREN OKTAY	7C	9	11	5,33	4	6	2,00	8	2	7,33				4	8	1,33	7	9	4,00	32	36	19,99	257,378	3	26	26	304	24074	
4	346	HİRANUR SEVİK GS	7C	9	9	6,00	7	3	6,00	6	4	4,67	0	4	-1,33	4	12	0,00	7	10	3,67	33	42	19,01	252,802	4	33	33	335	25047	
5	134	MEHMET SALİH EROL	7C	6	13	1,67	5	5	3,33	5	5	3,33	4	6	2,00	6	13	1,67	8	12	4,00	34	54	16,00	240,489	5	45	45	408	27942	
6	109	BERFİN DÜRMÜŞ	7C	9	10	5,67	5	3	4,00	8	2	7,33	5	5	3,33	3	14	-1,67	4	14	-0,67	34	48	17,99	235,163	6	48	48	439	29231	
7	65	DICLE ABIŞ BJK	7C	7	13	2,67	2	8	-0,67	4	6	2,00	3	7	0,67	5	15	0,00	6	14	1,33	27	63	6,00	215,552	7	62	62	548	34465	
8	114	C İ V A N B A B A T	7C	9	11	5,33	1	9	-2,00	7	3	6,00	1	7	-1,33	4	16	-1,33	4	16	-1,33	26	62	5,34	212,837	8	64	64	565	35203	
9	106	BAHAR İTAH	7C	7	12	3,00	7	2	6,33	2	7	-0,33	0	3	-1,00	3	14	-1,67	4	12	0,00	23	50	6,33	209,100	9	65	65	591	36376	
10	363	SAVAŞ KAHRAMAN	7C	3	11	-0,67	4	5	2,33	2	7	-0,33	2	3	1,00	3	13	-1,33	2	2	1,33	16	41	2,33	196,447	10	68	68	665	40705	

NET ORTALAMALARINA GÖRE KIYASLAMA

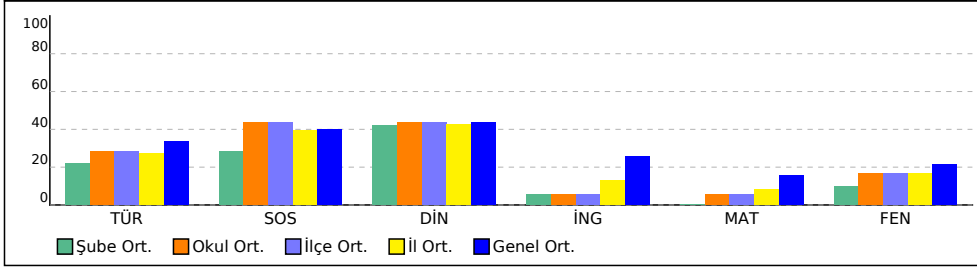

PUAN ORT. GÖRE KIYAS

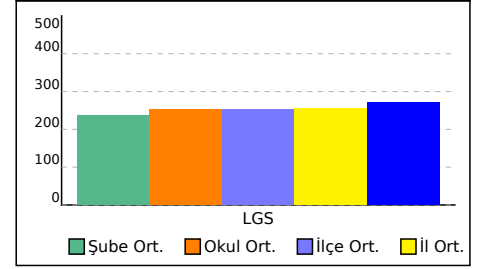

7D SINIFI NET LİSTESİ (LGS sıralı)

										KATILIMLAR			
İL		İLÇE		OKUL			SINAV ADI			OKUL	İLÇE	İL	GENEL
VAN		EDREMİT/VAN		TESKOMB SÜPHAN ORTAOKULU			7. SINIF ULTI TÜRKİYE GENELİ DENEME			75	75	741	47267

Sıra	Ö.No	İsim	Sınıf	Sözel (TÜR)			Sözel (SOS)			Sözel (DİN)			Sözel (İNG)			Sayısal (MAT)			Sayısal (FEN)			Toplam			LGS	Dereceler				
				Türkçe			SOSYAL BİLGİLER			Din K.ve A.B.			İngilizce			Matematik			Fen			Puanı			Snf	Okul	İlçe	İl	Genel	
				D	Y	N	D	Y	N	D	Y	N	D	Y	N	D	Y	N	D	Y	N	D	Y	N	D	Y	N	Puanı	Snf	Okul
Genel Ortalama				9	8	6,70	5	4	3,99	5	3	4,34	4	4	2,58	6	7	3,07	7	9	4,33	36	34	25,01	271,970					
Okul Ortalaması				9	9	5,66	6	4	4,34	6	4	4,36	2	5	0,56	5	11	1,06	7	10	3,36	33	42	19,34	251,480					
SINIF: 7D																														
1	142	ZİLAN DEMİ BAŞ	7D	17	3	16,00	9	1	8,67	10	0	10,00	7	3	6,00	12	4	10,67	13	6	11,00	68	17	62,34	397,528	1	1	1	13	3458 % 7,32
2	148	ECRİN KARAKAYA	7D	15	5	13,33	8	2	7,33	10	0	10,00	6	3	5,00	11	5	9,33	14	5	12,33	64	20	57,32	382,041	2	2	2	20	4667 % 9,87
3	418	ÖZNUR TINIÇ	7D	12	8	9,33	8	2	7,33	10	0	10,00	5	4	3,67	9	5	7,33	14	1	13,67	58	20	51,33	359,635	3	5	5	42	6838 % 14
4	42	VİYAN ÇİÇEK	7D	13	6	11,00	8	2	7,33	9	1	8,67	4	4	2,67	9	8	6,33	11	7	8,67	54	28	44,67	337,955	4	6	6	65	9446 % 20
5	146	BAVER AKBALIK	7D	15	5	13,33	9	1	8,67	10	0	10,00	6	3	5,00	7	7	4,67	9	10	5,67	56	26	47,34	336,900	5	7	7	69	9586 % 20
6	155	MERYEM ŞAHİN	7D	13	7	10,67	7	3	6,00	8	2	7,33	4	2	3,33	3	8	0,33	12	5	10,33	47	27	37,99	314,121	6	9	9	108	13022 % 28
7	171	ZEYNEP ALTINTAŞ	7D	13	7	10,67	8	2	7,33	9	1	8,67	1	6	-1,00	5	8	2,33	11	9	8,00	47	33	36,00	311,213	7	10	10	115	13519 % 29
8	220	ZINAR GÜNEŞ	7D	13	7	10,67	7	3	6,00	7	3	6,00	3	4	1,67	3	14	-1,67	9	11	5,33	42	42	28,00	279,937	8	15	15	201	19379 % 41
9	94	VİYAN BABAT	7D	9	8	6,33	4	5	2,33	4	5	2,33	1	6	-1,00	6	8	3,33	11	7	8,67	35	39	21,99	279,036	9	16	16	206	19596 % 41
10	160	İLVAN ŞAHİN	7D	11	8	8,33	6	4	4,67	5	5	3,33	3	6	1,00	4	12	0,00	8	9	5,00	37	44	22,33	267,219	10	20	20	257	21999 % 47
11	11	NURHAK AKKAYA	7D	10	8	7,33	6	3	5,00	4	5	2,33	1	5	-0,67	5	8	2,33	6	5	4,33	32	34	20,65	266,185	11	21	21	261	22212 % 47
12	149	CENNET ÖZDEMİR	7D	9	10	5,67	7	3	6,00	9	1	8,67	2	6	0,00	6	9	3,00	4	13	-0,33	37	42	23,01	257,216	12	27	27	305	24100 % 51
13	3760C	BERJİN BJK BJK	7D	9	7	6,67	6	3	5,00	4	4	2,67	2	8	-0,67	5	12	1,00	6	9	3,00	32	43	17,67	252,747	13	34	34	336	25064 % 53
14	144	BARAN OSAL	7D	7	13	2,67	6	3	5,00	4	6	2,00	2	8	-0,67	7	13	2,67	9	11	5,33	35	54	17,00	250,807	14	37	37	349	25500 % 54
15	145	BERFİN KIZILTAŞ	7D	8	12	4,00	8	2	7,33	7	3	6,00	2	2	1,33	1	5	-0,67	6	12	2,00	32	36	19,99	243,165	15	43	43	395	27277 % 58
16	343	ADAR NUMAŞ	7D	6	8	3,33	5	4	3,67	5	4	3,67	2	4	0,67	6	10	2,67	3	11	-0,67	27	41	13,34	231,908	16	52	52	460	30025 % 64
17	153	GÜLBAHAR KIZILTAŞ	7D	9	11	5,33	4	6	2,00	5	5	3,33	2	6	0,00	5	12	1,00	4	15	-1,00	29	55	10,66	227,730	17	54	54	485	31110 % 66

NET ORTALAMALARINA GÖRE KIYASLAMA

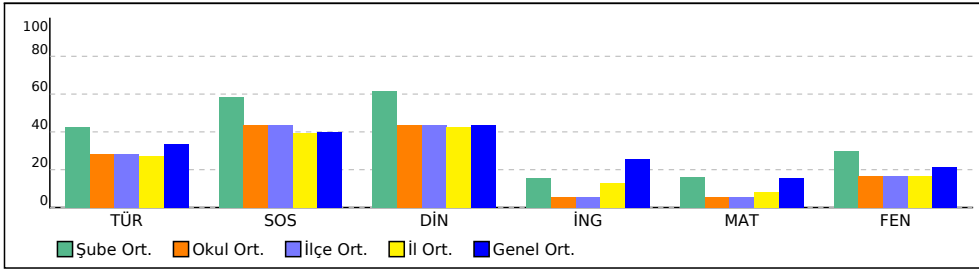

PUAN ORT. GÖRE KIYAS

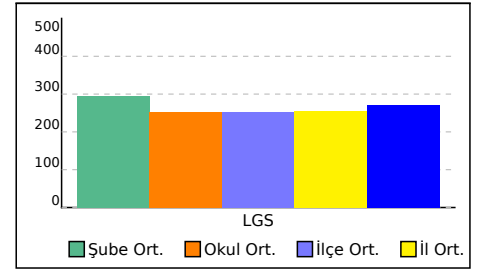

7E SINIFI NET LİSTESİ (LGS sıralı)

7E SINIFI NET LİSTESİ (LGS sıralı)										KATILIMLAR			
İL		İLÇE		OKUL			SINAV ADI			OKUL	İLÇE	İL	GENEL
VAN		EDREMİT/VAN		TESKOMB SÜPHAN ORTAOKULU			7. SINIF ULTİ TÜRKİYE GENELİ DENEME			75	75	741	47267

Sıra	Ö.No	İsim	Sınıf	Sözel (TÜR)			Sözel (SOS)			Sözel (DİN)			Sözel (İNG)			Sayısal (MAT)			Sayısal (FEN)			Toplam			LGS	Dereceler					
				Türkçe			SOSYAL BİLGİLER			Din K.ve A.B.			İngilizce			Matematik			Fen			Puanı			Snf	Okul	İlçe	İl	Genel		
				D	Y	N	D	Y	N	D	Y	N	D	Y	N	D	Y	N	D	Y	N	D	Y	N	D	Y	N	Puanı	Snf	Okul	İlçe
Genel Ortalama				9	8	6,70	5	4	3,99	5	3	4,34	4	4	2,58	6	7	3,07	7	9	4,33	36	34	25,01	271,970						
Okul Ortalaması				9	9	5,66	6	4	4,34	6	4	4,36	2	5	0,56	5	11	1,06	7	10	3,36	33	42	19,34	251,480						
SINIF: 7E																															
1	205	ZÜLEYHA BİLEN	7E	13	6	11,00	9	1	8,67	9	1	8,67	4	2	3,33	4	12	0,00	11	7	8,67	50	29	40,34	314,241	1	8	8	107	13005	% 28
2	198	RUKİYE İBRAK	7E	15	5	13,33	7	3	6,00	7	3	6,00	2	2	1,33	5	3	4,00	3	6	1,00	39	22	31,66	297,247	2	12	12	147	16023	% 34
3	191	NUJİYAN GÜMÜŞ*Ş	7E	13	5	11,33	6	3	5,00	8	2	7,33	0	3	-1,00	1	8	-1,67	8	7	5,67	36	28	26,66	281,059	3	14	14	195	19119	% 40
4	206	ZÜHRE SİBAK	7E	11	9	8,00	8	1	7,67	7	3	6,00	1	2	0,33	7	13	2,67	5	15	0,00	39	43	24,67	265,525	4	22	22	263	22343	% 47
5	176	BEYTULLAH SÖNÜK Fİ	7E	8	11	4,33	7	3	6,00	6	3	5,00	0	7	-2,33	5	8	2,33	7	9	4,00	33	41	19,33	255,981	5	30	30	318	24349	% 52
6	358	BİRGÜ TOM*	7E	10	9	7,00	7	2	6,33	7	2	6,33	0	2	-0,67	2	11	-1,67	5	9	2,00	31	35	19,32	247,909	6	40	40	367	26161	% 55
7	208	UĞUR ÇEPE	7E	8	11	4,33	3	7	0,67	2	8	-0,67	0	1	-0,33	4	13	-0,33	9	10	5,67	26	50	9,34	234,904	7	49	49	440	29297	% 62
8	188	NAZAR GÖKHAN	7E	8	9	5,00	6	2	5,33	5	3	4,00	0	2	-0,67	2	6	0,00	2	6	0,00	23	28	13,66	231,956	8	50	50	458	30015	% 64
9	184	İSHAK ÜSTÜN GS	7E	9	11	5,33	5	4	3,67	6	3	5,00	0	5	-1,67	3	11	-0,67	4	12	0,00	27	46	11,66	228,190	9	53	53	483	31005	% 66
10	223	ŞERVAN RIDVAN PEKE	7E	8	10	4,67	5	4	3,67	2	5	0,33	1	4	-0,33	5	10	1,67	3	11	-0,67	24	44	9,34	225,612	10	55	55	494	31663	% 67
11	215	YALÇIN BAŞKURT	7E	8	12	4,00	4	6	2,00	3	7	0,67	2	8	-0,67	6	14	1,33	5	15	0,00	28	62	7,33	221,407	11	58	58	514	32793	% 69
12	183	GÖKHAN GÜMÜŞTAŞ	7E	10	10	6,67	3	6	1,00	3	7	0,67	0	10	-3,33	3	15	-2,00	4	7	1,67	23	55	4,68	220,016	12	59	59	525	33181	% 70
13	177	BERAT GÜNDOĞDU C	7E	6	14	1,33	2	8	-0,67	2	8	-0,67	3	7	0,67	5	15	0,00	8	12	4,00	26	64	4,66	215,694	13	61	61	546	34425	% 73
14	359	MERT KIZILTAŞ	7E	9	11	5,33	6	4	4,67	4	6	2,00	1	9	-2,00	4	16	-1,33	4	16	-1,33	28	62	7,34	215,314	14	63	63	550	34529	% 73
15	2480C	MELİSA ALANTAŞ	7E	7	13	2,67	2	8	-0,67	3	6	1,00	3	7	0,67	6	14	1,33	3	17	-2,67	24	65	2,33	202,818	15	66	66	640	38539	% 82
16	0	BARAN NUMASM	7E	10	10	6,67	4	6	2,00	2	8	-0,67	4	6	2,00	0	20	-6,67	4	15	-1,00	24	65	2,33	196,338	16	69	69	666	40748	% 86
17	217	ŞİRİN KAR DUMAN	7E	5	11	1,33	4	6	2,00	4	6	2,00	0	4	-1,33	2	18	-4,00	6	14	1,33	21	59	1,33	194,159	17	70	70	682	41501	% 88

NET ORTALAMALARINA GÖRE KIYASLAMA

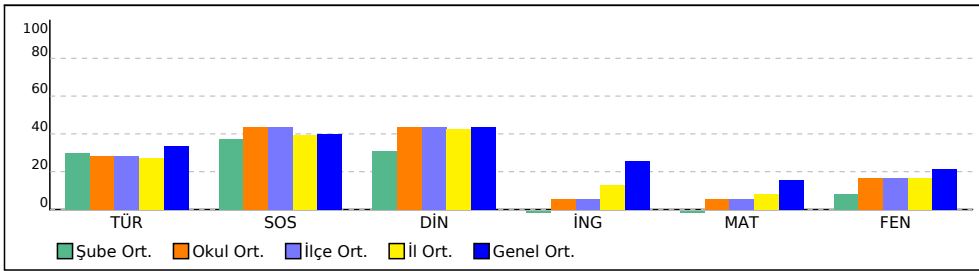

PUAN ORT. GÖRE KIYAS

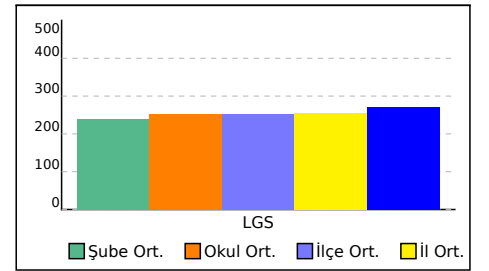

SINAV SONUÇ BELGESİ							
VAN / EDREMIT/VAN / TESKOMB SÜPHAN ORTAOKULU							
Öğrenci				Numara		Sınıf	
BEDİRHANTIRAKGÖZ				380			
Puan Türü	Puan	Genel Ort.	Dereceler				
			Snf	Kurum	İlçe	İl	Genel
LGS	▼ 240,702	271.970	4	44	44	407	27881
Puanı Hesaplanan:			74	74	740	46891	
Katılımlar:			5	75	75	741	47267

Ders	Soru	Doğru	Yanlış	Net	Başarı %	Sınıf Ort.	Kurum Ort.	Genel Ort.
Türkçe	20	9	9	6,00	30	▼ 6,13	▲ 5,66	▼ 6,70
SOSYAL BİLGİLER	10	6	4	4,67	47	▲ 4,20	▲ 4,34	▲ 3,99
Din K.ve A.B.	10	5	5	3,33	33	▲ 2,60	▼ 4,36	▼ 4,34
İngilizce	10	4	6	2,00	20	▲ 0,53	▲ 0,56	▼ 2,58
Matematik	20	4	12	0,00	0	▼ 2,87	▼ 1,06	▼ 3,07
Fen	20	5	13	0,67	3	▼ 4,07	▼ 3,36	▼ 4,33
Toplam:	90	33	49	16,67	19	▼20,40	▼19,34	▼24,99

Soru No	12345678901234567890
Sözel (TÜR)	CDbADcDc DbaaDC cdd
Cevap Anh.	B CDAADCBBCBDABDDCCBCA
Sözel (SOS)	AAAcBBCDda
Cevap Anh.	B AACDBBCDAD
Sözel (DİN)	CdDaaACaCa
Cevap Anh.	B CBDBCACBCD
Sözel (İNG)	dAbcDbBcb
Cevap Anh.	B AAABDCBDCA
Sayısal (MAT)	AaBd ca da a dDabdb
Cevap Anh.	B ABBABBCBDCBABCACD
Sayısal (FEN)	ccdCbBdaDd dA daBaAd
Cevap Anh.	B ADCCDCDBBBAAABBDAB

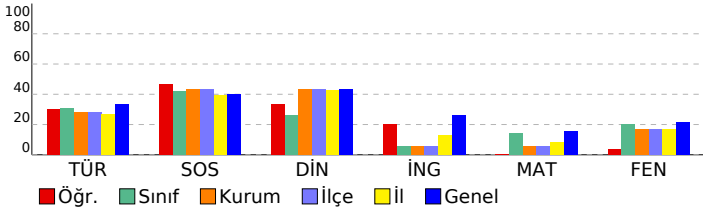

7. SINIF ULTİ TÜRKİYE GENELİ DENEME SINAVI

DERSLERE GÖRE BAŞARI ANALİZİ				
Sözel (TÜR)				
Türkçe	S	D	Y	B%
Bağlamdan yararlanarak bilmediği kelime ve kelime gruplarının anlamını tahmin eder.	3	2	1	67
Fiillerin anlam özelliklerini fark eder.	1	1	0	100
Metinle ilgili soruları cevaplar.	4	1	3	25
Okudukları ile ilgili çıkarımlarda bulunur.	2	0	1	0
Metinle ilgili sorular sorar.	1	1	0	100
Görsellerle ilgili soruları cevaplar.	2	1	1	50
Basit, türemiş ve birleşik fiilleri ayırır eder.	1	0	1	0
Grafik, tablo ve çizelgeyle sunulan bilgileri yorumlar.	1	1	0	100
Metindeki hikâyeye unsurlarını belirler.	1	1	0	100
Metindeki yardımcı fikirleri belirler.	1	1	0	100
Yazdıklarını düzenler.	2	0	1	0
Çekim eklerinin işlevlerini ayırır eder.	1	0	1	0

Sözel (SOS)				
SOSYAL BİLGİLER				
SOSYAL BİLGİLER	S	D	Y	B%
Avrupa'daki gelişmelerle bağlantılı olarak Osmanlı Devleti'ni değişime zorlayan süreçleri kavrar.	2	2	0	100
İletişim araçlarından yararlanırken haklarını kullanır ve sorumluluklarını yerine getirir.	1	0	1	0
Osmanlı Devleti'nin siyasi güç olarak ortaya çıkış sürecini ve bu süreci etkileyen faktörleri açıklar.	1	0	1	0
İletişimi etkileyen tutum ve davranışları analiz ederek kendi tutum ve davranışlarını sorgular.	1	1	0	100
Türkiye'de nüfusun dağılımını etkileyen faktörlerden hareketle Türkiye'nin demografik özelliklerini yorumlar.	1	0	1	0
Osmanlı Devleti'nin fetih siyasetini örnekler üzerinden analiz eder.	1	1	0	100
Örnek incelemeler yoluyla geçmişten günümüze, yerleşmeyi etkileyen faktörler hakkında çıkarımlarda bulunur.	1	1	0	100
Örnek incelemeler yoluyla göçün neden ve sonuçlarını tartışır.	1	1	0	100
Osmanlı Devleti'nde ıslahat hareketleri sonucu ortaya çıkan kurumlardan hareketle toplumsal ve ekonomik değişim	1	0	1	0

Sözel (DİN)				
Din K.ve A.B.				
Din K.ve A.B.	S	D	Y	B%
Melekleri özellikleri ve görevlerine göre sınıflandırır.	1	0	1	0
Haccın yapılması üzetler.	1	1	0	100
Kurban ibadetini İslam'ın yardımlaşma ve dayanışmaya verdiği önem açısından değerlendirir.	1	0	1	0
İslam'da hac ibadetinin önemi ayet ve hadisler ışığında yorumlar.	1	1	0	100
Allah'ın (c.c.) adil, merhametli ve affedicisi olması ile ahiret inancı arasında ilişki kurar.	1	1	0	100
Varıkların ahlakını özelliklerine göre ayırır eder.	1	0	1	0
Güzel ahlaki tutum ve davranışları örneklerle açıklar.	3	1	2	33
En'âm suresi 162. ayeti okur, anlamını söyler.	1	1	0	100

Sözel (İNG)				
İngilizce				
İngilizce	S	D	Y	B%
Students will be able to report on appearances and personalities of other people.	1	1	0	100
Students will be able to write simple pieces to compare people.	1	1	0	100
Students will be able to understand simple texts about daily routines and preferences.	2	0	2	0
Students will be able to understand short and simple texts on sports.	3	0	3	0
Students will be able to recognize frequency adverbs in simple oral texts.	2	1	1	50
Students will be able to ask people questions about characteristics of wild animals.	2	1	1	50
Students will be able to understand past and present events in simple texts including explanations and reasons.	1	1	0	100
Students will be able to state their preferences.	1	0	1	0
Students will be able to understand a simple text about appearances, personalities, and comparisons including ex	1	1	0	100
Students will be able to talk about other people's appearances and personalities.	1	1	0	100

Sayısal (MAT)				
Matematik				
Matematik	S	D	Y	B%
Tam sayılarla çarpma ve bölme işlemlerini yapar.	4	1	3	25
Tam sayılarla toplama ve çıkarma işlemlerini yapar, ilgili problemleri çözer.	2	0	2	0
Tam sayıların kendileri ile tekrarlı çarpımını üslü nicelik olarak ifade eder.	1	1	0	100
Rasyonel sayılarla işlem yapmayı gerektiren problemleri çözer.	1	0	0	0
Tam sayılarla işlemler yapmayı gerektiren problemleri çözer.	4	0	3	0
Birinci dereceden bir bilinmeyenli denklemleri çözer.	1	0	1	0
Cebirsel ifadelerle toplama ve çıkarma işlemleri yapar.	3	1	1	33
Bir doğal sayı ile bir cebirsel ifadeyi çarpır.	1	0	0	0
Rasyonel sayıların ondalık gösterimle ifade eder.	1	0	0	0
Rasyonel sayılarla çok adımlı işlemleri yapar.	1	0	1	0
Sayı örüntülerinin kuralını harfle ifade eder, kuralı harfle ifade edilen örüntünün istenilen terimini bulur.	1	0	1	0
Birinci dereceden bir bilinmeyenli denklem kurmayı gerektiren problemleri çözer.	1	1	0	100
Eşitliğin korunumu ilkesini anlar.	1	0	1	0
Birinci dereceden bir bilinmeyenli denklemi tanıy ve verilen gerçek hayat durumlarına uygun birinci dereceden bir t	1	0	1	0

Sayısal (FEN)				
Fen				
Fen	S	D	Y	B%
Uzay kirliliğinin nedenlerini ifade ederek bu kirliliğin yol açabileceği olası sonuçları tahmin eder.	1	0	1	0
Hayvan ve bitki hücrelerini, temel kısımları ve görevleri açısından karşılaştırır.	2	0	1	0
Kinetik ve potansiyel enerji türlerinin birbirine dönüşümünden hareketle enerjinin korunumu sonucunu çıkarır.	2	0	2	0
Periyodik sistemdeki ilk 18 elementin ve yaygın elementlerin (altın, gümüş, bakır, çinko, kurşun, civa, platin, demir	1	0	1	0
Mayozun canlılar için önemini açıklar.	2	2	0	100
Yer çekimini kütle çekimi olarak gök cisimleri temelinde açıklar.	1	1	0	100
Fiziksel anlamda yapılan işin, uygulanan kuvvet ve alınan yolla ilişkili olduğunu açıklar.	1	0	1	0
Mitozun canlılar için önemini açıklar.	2	0	2	0
Kanışmaları, homojen ve heterojen olarak sınıflandırarak örnekler verir.	1	0	1	0
Kütleyle etki eden yer çekimi kuvvetini ağırlık olarak adlandırır.	1	0	1	0
Galaksilerin yapısını açıklar.	1	0	0	0
Saf maddeleri, element ve bileşik olarak sınıflandırarak örnekler verir.	1	0	1	0
Yıldız kavramını açıklar.	1	1	0	100
Günlük yaşamda karşılaştığı çözümü ve çözünenleri kullanarak çözelti hazırlar.	1	1	0	100
Teleskobun gök bilimin gelişimindeki önemine yönelik çıkarımda bulunur.	1	0	1	0
Atomun yapısını ve yapısındaki temel parçacıklarını söyler.	1	0	1	0

SINAV SONUÇ BELGESİ							
VAN / EDREMIT/VAN / TESKOMB SÜPHAN ORTAOKULU							
Öğrenci				Numara		Sınıf	
RUKİYE BUL T				0			
Puan Türü	Puan	Genel Ort.	Dereceler				
			Snf	Kurum	İlçe	İl	Genel
LGS	▼ 250,865	271.970	3	36	36	348	25486
Puanı Hesaplanan:			74	74	740	46891	
Katılımlar:			5	75	75	741	47267

Ders	Soru	Doğru	Yanlış	Net	Başarı %	Sınıf Ort.	Kurum Ort.	Genel Ort.
Türkçe	20	8	12	4,00	20	▼ 6,13	▼ 5,66	▼ 6,70
SOSYAL BİLGİLER	10	5	5	3,33	33	▼ 4,20	▼ 4,34	▼ 3,99
Din K.ve A.B.	10	5	5	3,33	33	▲ 2,60	▼ 4,36	▼ 4,34
İngilizce	10	2	8	-0,67	-7	▼ 0,53	▼ 0,56	▼ 2,58
Matematik	20	7	13	2,67	13	▼ 2,87	▲ 1,06	▼ 3,07
Fen	20	8	12	4,00	20	▼ 4,07	▲ 3,36	▼ 4,33
Toplam:	90	35	55	16,67	19	▼20,40	▼19,34	▼24,99

Soru No	12345678901234567890
Sözel (TÜR)	CbbAabdcCaDbcDDbCcCd
Cevap Anh.	B CDAADCBBCBDABDDCCBCA
Sözel (SOS)	dAaDbdCbDD
Cevap Anh.	B AACDBBCDAD
Sözel (DİN)	CBaaCaddCa
Cevap Anh.	B CBDBCACBCD
Sözel (İNG)	cbAdcbabCd
Cevap Anh.	B AAABDCBDCA
Sayısal (MAT)	cccAacbccDaDcAcBCAdD
Cevap Anh.	B ABBABBCDBDCBABCACD
Sayısal (FEN)	bDCbbCdDDbDbCbaddacB
Cevap Anh.	B ADCCDCCDBBBAAABBDAB

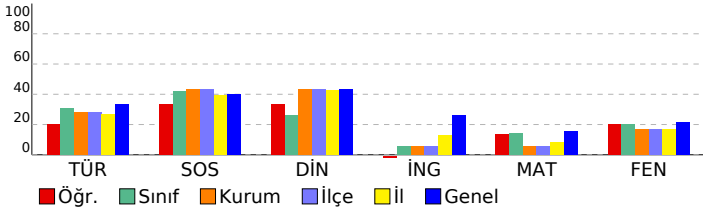

7. SINIF ULTİ TÜRKİYE GENELİ DENEME SINAVI

DERSLERE GÖRE BAŞARI ANALİZİ

Sözel (TÜR)	S	D	Y	B%
Türkçe				
Bağlamdan yararlanarak bilmediği kelime ve kelime gruplarının anlamını tahmin eder.	3	1	2	33
Fiillerin anlam özelliklerini fark eder.	1	1	0	100
Metinle ilgili soruları cevaplar.	4	1	3	25
Okudukları ile ilgili çıkarımlarda bulunur.	2	0	2	0
Metinle ilgili sorular sorar.	1	0	1	0
Görsellerle ilgili soruları cevaplar.	2	1	1	50
Basit, türemiş ve birleşik fiilleri ayırır eder.	1	0	1	0
Grafik, tablo ve çizelgeyle sunulan bilgileri yorumlar.	1	1	0	100
Metindeki hikâyeye unsurlarını belirler.	1	0	1	0
Metindeki yardımcı fikirleri belirler.	1	1	0	100
Yazdıklarını düzenler.	2	2	0	100
Çekim eklerinin işlevlerini ayırır eder.	1	0	1	0

Sözel (SOS)	S	D	Y	B%
SOSYAL BİLGİLER				
Avrupa'daki gelişmelerle bağlantılı olarak Osmanlı Devleti'ni değişime zorlayan süreçleri kavrar.	2	1	1	50
İletişim araçlarından yararlanırken haklarını kullanır ve sorumluluklarını yerine getirir.	1	1	0	100
Osmanlı Devleti'nin siyasi güç olarak ortaya çıkış sürecini ve bu süreci etkileyen faktörleri açıklar.	1	0	1	0
İletişimi etkileyen tutum ve davranışları analiz ederek kendi tutum ve davranışlarını sorgular.	1	0	1	0
Türkiye'de nüfusun dağılımını etkileyen faktörlerden hareketle Türkiye'nin demografik özelliklerini yorumlar.	1	1	0	100
Osmanlı Devleti'nin fetih siyasetini örnekler üzerinden analiz eder.	1	1	0	100
Örnek incelemeler yoluyla geçmişten günümüze, yerleşmeyi etkileyen faktörler hakkında çıkarımlarda bulunur.	1	1	0	100
Örnek incelemeler yoluyla göçün neden ve sonuçlarını tartışır.	1	0	1	0
Osmanlı Devleti'nde ıslahat hareketleri sonucu ortaya çıkan kurumlardan hareketle toplumsal ve ekonomik değişim	1	0	1	0

Sözel (DİN)	S	D	Y	B%
Din K.ve A.B.				
Melekleri özellikleri ve görevlerine göre sınıflandırır.	1	0	1	0
Haccın yapılışını özetler.	1	0	1	0
Kurban ibadetini İslam'ın yardımlaşma ve dayanışmaya verdiği önem açısından değerlendirir.	1	1	0	100
İslam'da hac ibadetinin önemi ayet ve hadisler ışığında yorumlar.	1	0	1	0
Allah'ın (c.c.) adil, merhametli ve affedici olması ile ahiret inancı arasında ilişki kurar.	1	1	0	100
Varietler âlemini özelliklerine göre ayırır eder.	1	1	0	100
Güzel ahlaki tutum ve davranışları örneklerle açıklar.	3	1	2	33
En'âm suresi 162. ayeti okur, anlamını söyler.	1	1	0	100

Sözel (İNG)	S	D	Y	B%
İngilizce				
Students will be able to report on appearances and personalities of other people.	1	0	1	0
Students will be able to write simple pieces to compare people.	1	0	1	0
Students will be able to understand simple texts about daily routines and preferences.	2	1	1	50
Students will be able to understand short and simple texts on sports.	3	1	2	33
Students will be able to recognize frequency adverbs in simple oral texts.	2	1	1	50
Students will be able to ask people questions about characteristics of wild animals.	2	0	2	0
Students will be able to understand past and present events in simple texts including explanations and reasons.	1	1	0	100
Students will be able to state their preferences.	1	0	1	0
Students will be able to understand a simple text about appearances, personalities, and comparisons including ex	1	0	1	0
Students will be able to talk about other people's appearances and personalities.	1	0	1	0

Sayısal (MAT)	S	D	Y	B%
Matematik				
Tam sayılarla çarpma ve bölme işlemlerini yapar.	4	2	2	50
Tam sayılarla toplama ve çıkarma işlemlerini yapar, ilgili problemleri çözer.	2	0	2	0
Tam sayıların kendileri ile tekrarlı çarpımını üslü nicelik olarak ifade eder.	1	0	1	0
Rasyonel sayılarla işlem yapmayı gerektiren problemleri çözer.	1	0	1	0
Tam sayılarla işlemler yapmayı gerektiren problemleri çözer.	4	0	4	0
Birinci dereceden bir bilinmeyenli denklemleri çözer.	1	0	1	0
Cebirsel ifadelerle toplama ve çıkarma işlemleri yapar.	3	1	2	33
Bir doğal sayı ile bir cebirsel ifadeyi çarpar.	1	1	0	100
Rasyonel sayıların ondalık gösterimle ifade eder.	1	1	0	100
Rasyonel sayılarla çok adımlı işlemleri yapar.	1	1	0	100
Sayı örüntülerinin kuralını harfle ifade eder, kuralı harfle ifade edilen örüntünün istenilen terimini bulur.	1	1	0	100
Birinci dereceden bir bilinmeyenli denklem kurmayı gerektiren problemleri çözer.	1	0	1	0
Eşitliğin korunumu ilkesini anlar.	1	0	1	0
Birinci dereceden bir bilinmeyenli denklemi tanımlar ve verilen gerçek hayat durumlarına uygun birinci dereceden bir t	1	1	0	100

Sayısal (FEN)	S	D	Y	B%
Fen				
Uzay kirliliğinin nedenlerini ifade ederek bu kirliliğin yol açabileceği olası sonuçları tahmin eder.	1	1	0	100
Hayvan ve bitki hücrelerini, temel kısımları ve görevleri açısından karşılaştırır.	2	0	2	0
Kinetik ve potansiyel enerji türlerinin birbirine dönüşümünden hareketle enerjinin korunumu sonucunu çıkarır.	2	0	2	0
Periyodik sistemdeki ilk 18 elementin ve yaygın elementlerin (altın, gümüş, bakır, çinko, kurşun, civa, platin, demir	1	1	0	100
Mayozun canlılar için önemini açıklar.	2	0	2	0
Yer çekimini kütle çekimi olarak gök cisimleri temelinde açıklar.	1	1	0	100
Fiziksel anlamda yapılan işin, uygulanan kuvvet ve alınan yolla ilişkili olduğunu açıklar.	1	1	0	100
Mitozun canlılar için önemini açıklar.	2	1	1	50
Kanışmaları, homojen ve heterojen olarak sınıflandırarak örnekler verir.	1	1	0	100
Kütleyle etki eden yer çekimi kuvvetini ağırlık olarak adlandırır.	1	1	0	100
Galaksilerin yapısını açıklar.	1	0	1	0
Saf maddeleri, element ve bileşik olarak sınıflandırarak örnekler verir.	1	1	0	100
Yıldız kavramını açıklar.	1	0	1	0
Günlük yaşamda karşılaştığı çözücü ve çözünenleri kullanarak çözelti hazırlar.	1	0	1	0
Teleskobun gök bilimin gelişimindeki önemine yönelik çıkarımda bulunur.	1	0	1	0
Atomun yapısını ve yapısındaki temel parçacıklarını söyler.	1	1	0	100

SINAV SONUÇ BELGESİ							
VAN / EDREMİT/VAN / TESKOMB SÜPHAN ORTAOKULU							
Öğrenci				Numara		Sınıf	
ŞN İ** İN				0			
Puan Türü	Puan	Genel Ort.	Dereceler				
			Snf	Kurum	İlçe	İl	Genel
LGS	▼ 189,679	271.970	5	72	72	699	42947
Puanı Hesaplanan:			74	74	740	46891	
Katılımlar:			5	75	75	741	47267

Ders	Soru	Doğru	Yanlış	Net	Başarı %	Sınıf Ort.	Kurum Ort.	Genel Ort.
Türkçe	20	7	13	2,67	13	▼ 6,13	▼ 5,66	▼ 6,70
SOSYAL BİLGİLER	10	4	6	2,00	20	▼ 4,20	▼ 4,34	▼ 3,99
Din K.ve A.B.	10	1	9	-2,00	-20	▼ 2,60	▼ 4,36	▼ 4,34
İngilizce	10	0	10	-3,33	-33	▼ 0,53	▼ 0,56	▼ 2,58
Matematik	20	4	16	-1,33	-7	▼ 2,87	▼ 1,06	▼ 3,07
Fen	20	4	16	-1,33	-7	▼ 4,07	▼ 3,36	▼ 4,33
Toplam:	90	20	70	-3,33	-4	▼20,40	▼19,34	▼24,99

Soru No	12345678901234567890
Sözel (TÜR)	dcAbDaBcbdcABDAdCddc
Cevap Anh.	B CDAADCBBCBDABDDCCBCA
Sözel (SOS)	AbCDccabAc
Cevap Anh.	B AACDBBCDAD
Sözel (DİN)	dccabdCdad
Cevap Anh.	B CBDBCACBCD
Sözel (İNG)	dcbabdcadb
Cevap Anh.	B AAABDCBDCA
Sayısal (MAT)	daBcBadbabacaddaCcbd
Cevap Anh.	B ABBABBCDBDCBABCACD
Sayısal (FEN)	AcCCbadDbcdacbcabcad
Cevap Anh.	B ADCCDCDBBBAAABBDAB

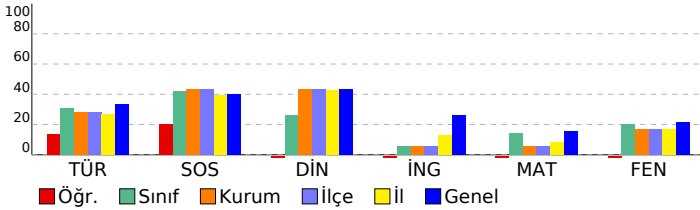

7. SINIF ULTİ TÜRKİYE GENELİ DENEME SINAVI

DERSLERE GÖRE BAŞARI ANALİZİ

Sözel (TÜR)	S	D	Y	B%
Türkçe				
Bağlamdan yararlanarak bilmediği kelime ve kelime gruplarının anlamını tahmin eder.	3	1	2	33
Fiillerin anlam özelliklerini fark eder.	1	0	1	0
Metinle ilgili soruları cevaplar.	4	1	3	25
Okudukları ile ilgili çıkarımlarda bulunur.	2	1	1	50
Metinle ilgili sorular sorar.	1	1	0	100
Görsellerle ilgili soruları cevaplar.	2	0	2	0
Basit, türemiş ve birleşik fiilleri ayırır eder.	1	1	0	100
Grafik, tablo ve çizelgeyle sunulan bilgileri yorumlar.	1	0	1	0
Metindeki hikâye unsurlarını belirler.	1	0	1	0
Metindeki yardımcı fikirleri belirler.	1	0	1	0
Yazdıklarını düzenler.	2	2	0	100
Çekim eklerinin işlevlerini ayırır eder.	1	0	1	0

Sözel (SOS)	S	D	Y	B%
SOSYAL BİLGİLER				
Avrupa'daki gelişmelerle bağlantılı olarak Osmanlı Devleti'ni değişime zorlayan süreçleri kavrar.	2	0	2	0
İletişim araçlarından yararlanırken haklarını kullanır ve sorumluluklarını yerine getirir.	1	0	1	0
Osmanlı Devleti'nin siyasi güç olarak ortaya çıkış sürecini ve bu süreci etkileyen faktörleri açıklar.	1	1	0	100
İletişimi etkileyen tutum ve davranışları analiz ederek kendi tutum ve davranışlarını sorgular.	1	0	1	0
Türkiye'de nüfusun dağılımını etkileyen faktörlerden hareketle Türkiye'nin demografik özelliklerini yorumlar.	1	1	0	100
Osmanlı Devleti'nin fetih siyasetini örnekler üzerinden analiz eder.	1	0	1	0
Örnek incelemeler yoluyla geçmişten günümüze, yerleşmeyi etkileyen faktörler hakkında çıkarımlarda bulunur.	1	0	1	0
Örnek incelemeler yoluyla göçün neden ve sonuçlarını tartışır.	1	1	0	100
Osmanlı Devleti'nde ıslahat hareketleri sonucu ortaya çıkan kurumlardan hareketle toplumsal ve ekonomik değişim	1	1	0	100

Sözel (DİN)	S	D	Y	B%
Din K.ve A.B.				
Melekleri özellikleri ve görevlerine göre sınıflandırır.	1	0	1	0
Haccın yapılışını özetler.	1	0	1	0
Kurban ibadetini İslam'ın yardımlaşma ve dayanışmaya verdiği önem açısından değerlendirir.	1	0	1	0
İslam'da hac ibadetinin önemi ayet ve hadisler ışığında yorumlar.	1	1	0	100
Allah'ın (c.c.) adil, merhametli ve affedici olması ile ahiret inancı arasında ilişki kurar.	1	1	0	100
Varietler âlemini özelliklerine göre ayırır eder.	1	0	1	0
Güzel ahlaki tutum ve davranışları örneklerle açıklar.	3	0	3	0
En'âm suresi 162. ayeti okur, anlamını söyler.	1	0	1	0

Sözel (İNG)	S	D	Y	B%
İngilizce				
Students will be able to report on appearances and personalities of other people.	1	0	1	0
Students will be able to write simple pieces to compare people.	1	0	1	0
Students will be able to understand simple texts about daily routines and preferences.	2	0	2	0
Students will be able to understand short and simple texts on sports.	3	0	3	0
Students will be able to recognize frequency adverbs in simple oral texts.	2	0	2	0
Students will be able to ask people questions about characteristics of wild animals.	2	0	2	0
Students will be able to understand past and present events in simple texts including explanations and reasons.	1	0	1	0
Students will be able to state their preferences.	1	0	1	0
Students will be able to understand a simple text about appearances, personalities, and comparisons including ex	1	0	1	0
Students will be able to talk about other people's appearances and personalities.	1	0	1	0

Sayısal (MAT)	S	D	Y	B%
Matematik				
Tam sayılarla çarpma ve bölme işlemlerini yapar.	4	0	4	0
Tam sayılarla toplama ve çıkarma işlemlerini yapar, ilgili problemleri çözer.	2	0	2	0
Tam sayıların kendileri ile tekrarlı çarpımını üslü nicelik olarak ifade eder.	1	0	1	0
Rasyonel sayılarla işlem yapmayı gerektiren problemleri çözer.	1	0	1	0
Tam sayılarla işlemler yapmayı gerektiren problemleri çözer.	4	1	3	25
Birinci dereceden bir bilinmeyenli denklemleri çözer.	1	0	1	0
Cebirsel ifadelerle toplama ve çıkarma işlemleri yapar.	3	1	2	33
Bir doğal sayı ile bir cebirsel ifadeyi çarpır.	1	0	1	0
Rasyonel sayıların ondalık gösterimle ifade eder.	1	0	1	0
Rasyonel sayılarla çok adımlı işlemleri yapar.	1	0	1	0
Sayı örüntülerinin kuralını harfle ifade eder, kuralı harfle ifade edilen örüntünün istenilen terimini bulur.	1	1	0	100
Birinci dereceden bir bilinmeyenli denklem kurmayı gerektiren problemleri çözer.	1	0	1	0
Eşitliğin korunumu ilkesini anlar.	1	0	1	0
Birinci dereceden bir bilinmeyenli denklemi tanıy ve verilen gerçek hayat durumlarına uygun birinci dereceden bir t	1	1	0	100

Sayısal (FEN)	S	D	Y	B%
Fen				
Uzay kirliliğinin nedenlerini ifade ederek bu kirliliğin yol açabileceği olası sonuçları tahmin eder.	1	1	0	100
Hayvan ve bitki hücrelerini, temel kısımları ve görevleri açısından karşılaştırır.	2	1	1	50
Kinetik ve potansiyel enerji türlerinin birbirine dönüşümünden hareketle enerjinin korunumu sonucunu çıkarır.	2	0	2	0
Periyodik sistemdeki ilk 18 elementin ve yaygın elementlerin (altın, gümüş, bakır, çinko, kurşun, cıva, platin, demir	1	0	1	0
Mayozun canlılar için önemini açıklar.	2	1	1	50
Yer çekimini kütle çekimi olarak gök cisimleri temelinde açıklar.	1	0	1	0
Fiziksel anlamda yapılan işin, uygulanan kuvvet ve alınan yolla ilişkili olduğunu açıklar.	1	0	1	0
Mitozun canlılar için önemini açıklar.	2	0	2	0
Kanışmaları, homojen ve heterojen olarak sınıflandırarak örnekler verir.	1	1	0	100
Kütleyle etki eden yer çekimi kuvvetini ağırlık olarak adlandırır.	1	0	1	0
Galaksilerin yapısını açıklar.	1	0	1	0
Saf maddeleri, element ve bileşik olarak sınıflandırarak örnekler verir.	1	0	1	0
Yıldız kavramını açıklar.	1	0	1	0
Günlük yaşamda karşılaştığı çözücü ve çözünenleri kullanarak çözelti hazırlar.	1	0	1	0
Teleskobun gök bilimin gelişimindeki önemine yönelik çıkarımda bulunur.	1	0	1	0
Atomun yapısını ve yapısındaki temel parçacıklarını söyler.	1	0	1	0

SINAV SONUÇ BELGESİ							
VAN / EDREMIT/VAN / TESKOMB SÜPHAN ORTAOKULU							
Öğrenci				Numara	Sınıf		
SONER KÖKLÜ				344			
Puan Türü	Puan	Genel Ort.	Dereceler				
			Snf	Kurum	İlçe	İl	Genel
LGS	▲ 377,493	271.970	1	3	3	25	5082
Puanı Hesaplanan:			74	74	740	46891	
Katılımlar:			5	75	75	741	47267

Ders	Soru	Doğru	Yanlış	Net	Başarı %	Sınıf Ort.	Kurum Ort.	Genel Ort.
Türkçe	20	14	4	12,67	63	▲ 6,13	▲ 5,66	▲ 6,70
SOSYAL BİLGİLER	10	9	1	8,67	87	▲ 4,20	▲ 4,34	▲ 3,99
Din K.ve A.B.	10	7	3	6,00	60	▲ 2,60	▲ 4,36	▲ 4,34
İngilizce	10	3	4	1,67	17	▲ 0,53	▲ 0,56	▼ 2,58
Matematik	20	14	2	13,33	67	▲ 2,87	▲ 1,06	▲ 3,07
Fen	20	12	5	10,33	52	▲ 4,07	▲ 3,36	▲ 4,33
Toplam:	90	59	19	52,67	59	▲ 20,40	▲ 19,34	▲ 24,99

Soru No	12345678901234567890
Sözel (TÜR)	AACcDdBDD BCBDDDBc Aa
Cevap Anh.	AADCCBDDABCBDDBBACAC
Sözel (SOS)	DDABDCBAaA
Cevap Anh.	DDABDCBACA
Sözel (DİN)	dDdCACdCDC
Cevap Anh.	BDBCACBCDC
Sözel (İNG)	A Aaa Cbd
Cevap Anh.	AABADDACCB
Sayısal (MAT)	BAcBA BaDB CD ACDBD
Cevap Anh.	BADBACBBDBACDBACDBDC
Sayısal (FEN)	C baCDaD A BABBDaC
Cevap Anh.	CADDCCDBBABBBDABB

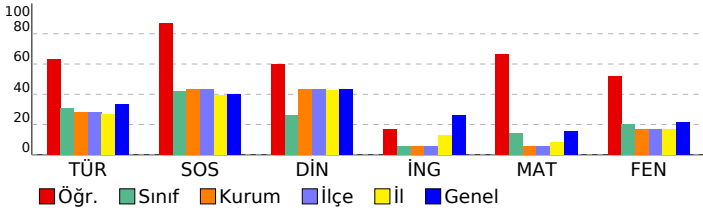

7. SINIF ULTİ TÜRKİYE GENELİ DENEME SINAVI

DERSLERE GÖRE BAŞARI ANALİZİ

Sözel (TÜR)	S	D	Y	B%
Türkçe				
Bağlamdan yararlanarak bilmediği kelime ve kelime gruplarının anlamını tahmin eder.	3	2	1	67
Fillerin anlam özelliklerini fark eder.	1	1	0	100
Metinle ilgili soruları cevaplar.	4	2	2	50
Okudukları ile ilgili çıkarımlarda bulunur.	2	2	0	100
Metinle ilgili sorular sorar.	1	1	0	100
Görsellerle ilgili soruları cevaplar.	2	2	0	100
Basit, türemiş ve birleşik filleri ayırır eder.	1	0	0	0
Grafik, tablo ve çizelgeyle sunulan bilgileri yorumlar.	1	1	0	100
Metindeki hikâyeye unsurlarını belirler.	1	1	0	100
Metindeki yardımcı fikirleri belirler.	1	1	0	100
Yazdıklarını düzenler.	2	1	0	50
Çekim eklerinin işlevlerini ayırır eder.	1	0	1	0

Sözel (SOS)	S	D	Y	B%
SOSYAL BİLGİLER				
Avrupa'daki gelişmelerle bağlantılı olarak Osmanlı Devleti'ni değişime zorlayan süreçleri kavrar.	2	2	0	100
İletişim araçlarından yararlanırken haklarını kullanır ve sorumluluklarını yerine getirir.	1	1	0	100
Osmanlı Devleti'nin siyasi güç olarak ortaya çıkış sürecini ve bu süreci etkileyen faktörleri açıklar.	1	1	0	100
İletişimi etkileyen tutum ve davranışları analiz ederek kendi tutum ve davranışlarını sorgular.	1	1	0	100
Türkiye'de nüfusun dağılımını etkileyen faktörlerden hareketle Türkiye'nin demografik özelliklerini yorumlar.	1	1	0	100
Osmanlı Devleti'nin fetih siyasetini örnekler üzerinden analiz eder.	1	1	0	100
Örnek incelemeler yoluyla geçmişten günümüze, yerleşmeyi etkileyen faktörler hakkında çıkarımlarda bulunur.	1	1	0	100
Örnek incelemeler yoluyla göçün neden ve sonuçlarını tartışır.	1	1	0	100
Osmanlı Devleti'nde ıslahat hareketleri sonucu ortaya çıkan kurumlardan hareketle toplumsal ve ekonomik değişim	1	0	1	0

Sözel (DİN)	S	D	Y	B%
Din K.ve A.B.				
Melekleri özellikleri ve görevlerine göre sınıflandırır.	1	0	1	0
Haccın yapılmasını özetler.	1	1	0	100
Kurban ibadetini İslam'ın yardımlaşma ve dayanışmaya verdiği önem açısından değerlendirir.	1	0	1	0
İslam'da hac ibadetinin önemi ayet ve hadisler ışığında yorumlar.	1	1	0	100
Allah'ın (c.c.) adil, merhametli ve affedicisi olması ile ahiret inancı arasında ilişki kurar.	1	1	0	100
Varietler âlemini özelliklerine göre ayırır eder.	1	1	0	100
Güzel ahlaki tutum ve davranışları örneklerle açıklar.	3	2	1	67
En'âm suresi 162. ayeti okur, anlamını söyler.	1	1	0	100

Sözel (İNG)	S	D	Y	B%
İngilizce				
Students will be able to report on appearances and personalities of other people.	1	1	0	100
Students will be able to write simple pieces to compare people.	1	1	0	100
Students will be able to understand simple texts about daily routines and preferences.	2	1	0	50
Students will be able to understand short and simple texts on sports.	3	1	1	33
Students will be able to recognize frequency adverbs in simple oral texts.	2	1	0	50
Students will be able to ask people questions about characteristics of wild animals.	2	0	1	0
Students will be able to understand past and present events in simple texts including explanations and reasons.	1	1	0	100
Students will be able to state their preferences.	1	0	1	0
Students will be able to understand a simple text about appearances, personalities, and comparisons including ex	1	0	1	0
Students will be able to talk about other people's appearances and personalities.	1	0	1	0

Sayısal (MAT)	S	D	Y	B%
Matematik				
Tam sayılarla çarpma ve bölme işlemlerini yapar.	4	4	0	100
Tam sayılarla toplama ve çıkarma işlemlerini yapar, ilgili problemleri çözer.	2	2	0	100
Tam sayıların kendileri ile tekrarlı çarpımını üslü nicelik olarak ifade eder.	1	1	0	100
Rasyonel sayılarla işlem yapmayı gerektiren problemleri çözer.	1	0	1	0
Tam sayılarla işlemler yapmayı gerektiren problemleri çözer.	4	2	0	50
Birinci dereceden bir bilinmeyenli denklemleri çözer.	1	1	0	100
Cebirsel ifadelerle toplama ve çıkarma işlemleri yapar.	3	0	1	0
Bir doğal sayı ile bir cebirsel ifadeyi çarpır.	1	0	0	0
Rasyonel sayıların ondalık gösterimle ifade eder.	1	1	0	100
Rasyonel sayılarla çok adımlı işlemleri yapar.	1	1	0	100
Sayı örüntülerinin kuralını harfle ifade eder, kuralı harfle ifade edilen örüntünün istenilen terimini bulur.	1	1	0	100
Birinci dereceden bir bilinmeyenli denklem kurmayı gerektiren problemleri çözer.	1	1	0	100
Eşitliğin korunumu ilkesini anlar.	1	1	0	100
Birinci dereceden bir bilinmeyenli denklemi tanıy ve verilen gerçek hayat durumlarına uygun birinci dereceden bir t	1	1	0	100

Sayısal (FEN)	S	D	Y	B%
Fen				
Uzay kirliliğinin nedenlerini ifade ederek bu kirliliğin yol açabileceği olası sonuçları tahmin eder.	1	1	0	100
Hayvan ve bitki hücrelerini, temel kısımları ve görevleri açısından karşılaştırır.	2	0	0	0
Kinetik ve potansiyel enerji türlerinin birbirine dönüşümünden hareketle enerjinin korunumu sonucunu çıkarır.	2	1	1	50
Periyodik sistemdeki ilk 18 elementin ve yaygın elementlerin (altın, gümüş, bakır, çinko, kurşun, civa, platin, demir	1	0	1	0
Mayozun canlılar için önemini açıklar.	2	2	0	100
Yer çekimini kütle çekimi olarak gök cisimleri temelinde açıklar.	1	1	0	100
Fiziksel anlamda yapılan işin, uygulanan kuvvet ve alınan yolla ilişkili olduğunu açıklar.	1	0	1	0
Mitozun canlılar için önemini açıklar.	2	1	1	50
Kanışmaları, homojen ve heterojen olarak sınıflandırarak örnekler verir.	1	1	0	100
Kütleyle etki eden yer çekimi kuvvetini ağırlık olarak adlandırır.	1	0	0	0
Galaksilerin yapısını açıklar.	1	1	0	100
Saf maddeleri, element ve bileşik olarak sınıflandırarak örnekler verir.	1	1	0	100
Yıldız kavramını açıklar.	1	1	0	100
Günlük yaşamda karşılaştığı çözümü ve çözünenleri kullanarak çözelti hazırlar.	1	1	0	100
Teleskobun gök bilimin gelişimindeki önemine yönelik çıkarımda bulunur.	1	1	0	100
Atomun yapısını ve yapısındaki temel parçacıklarını söyler.	1	0	1	0

SINAV SONUÇ BELGESİ							
VAN / EDREMIT/VAN / TESKOMB SÜPHAN ORTAOKULU							
Öğrenci				Numara		Sınıf	
YUSUF İNCE				0			
Puan Türü	Puan	Genel Ort.	Dereceler				
			Snf	Kurum	İlçe	İl	Genel
LGS	▼ 256,874	271.970	2	28	28	309	24166
Puanı Hesaplanan:			74	74	740	46891	
Katılımlar:			5	75	75	741	47267

Ders	Soru	Doğru	Yanlış	Net	Başarı %	Sınıf Ort.	Kurum Ort.	Genel Ort.
Türkçe	20	7	5	5,33	27	▼ 6,13	▼ 5,66	▼ 6,70
SOSYAL BİLGİLER	10	3	2	2,33	23	▼ 4,20	▼ 4,34	▼ 3,99
Din K.ve A.B.	10	3	2	2,33	23	▼ 2,60	▼ 4,36	▼ 4,34
İngilizce	10	3	0	3,00	30	▲ 0,53	▲ 0,56	▲ 2,58
Matematik	20	3	10	-0,33	-2	▼ 2,87	▼ 1,06	▼ 3,07
Fen	20	8	4	6,67	33	▲ 4,07	▲ 3,36	▲ 4,33
Toplam:	90	27	23	19,33	21	▼20,40	▼19,34	▼24,99

Soru No	1 2 3 4 5 6 7 8 9 0 1 2 3 4 5 6 7 8 9 0
Sözel (TÜR)	AAD da DbBC C ab
Cevap Anh.	A AADCCBDDABCBCDDBBCAC
Sözel (SOS)	DbA a A
Cevap Anh.	A DDABDCBACA
Sözel (DİN)	c BC a C
Cevap Anh.	A BDBCACBCDC
Sözel (İNG)	BA C
Cevap Anh.	A AABADDACCB
Sayısal (MAT)	d ab Baa Ccaba Bb
Cevap Anh.	A BADBACBDBACDBACBDBC
Sayısal (FEN)	dAa aDBAB A Bb B
Cevap Anh.	A CADDCCDBABBABBDABB

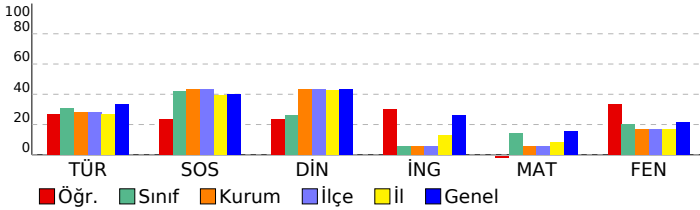

7. SINIF ULTİ TÜRKİYE GENELİ DENEME SINAVI

DERSLERE GÖRE BAŞARI ANALİZİ				
Sözel (TÜR)				
Türkçe	S	D	Y	B%
Bağlamdan yararlanarak bilmediği kelime ve kelime gruplarının anlamını tahmin eder.	3	3	0	100
Fiillerin anlam özelliklerini fark eder.	1	0	0	0
Metinle ilgili soruları cevaplar.	4	0	1	0
Okudukları ile ilgili çıkarımlarda bulunur.	2	0	1	0
Metinle ilgili sorular sorar.	1	0	0	0
Görsellerle ilgili soruları cevaplar.	2	2	0	100
Basit, türemiş ve birleşik fiilleri ayırır eder.	1	0	1	0
Grafik, tablo ve çizelgeyle sunulan bilgileri yorumlar.	1	1	0	100
Metindeki hikâyeye unsurlarını belirler.	1	1	0	100
Metindeki yardımcı fikirleri belirler.	1	0	0	0
Yazdıklarını düzenler.	2	0	1	0
Çekim eklerinin işlevlerini ayırır eder.	1	0	1	0

Sözel (SOS)				
SOSYAL BİLGİLER				
SOSYAL BİLGİLER	S	D	Y	B%
Avrupa'daki gelişmelerle bağlantılı olarak Osmanlı Devleti'ni değişime zorlayan süreçleri kavrar.	2	1	0	50
İletişim araçlarından yararlanırken haklarını kullanır ve sorumluluklarını yerine getirir.	1	0	1	0
Osmanlı Devleti'nin siyasi güç olarak ortaya çıkış sürecini ve bu süreci etkileyen faktörleri açıklar.	1	1	0	100
İletişimi etkileyen tutum ve davranışları analiz ederek kendi tutum ve davranışlarını sorgular.	1	0	0	0
Türkiye'de nüfusun dağılımını etkileyen faktörlerden hareketle Türkiye'nin demografik özelliklerini yorumlar.	1	0	1	0
Osmanlı Devleti'nin fetih siyasetini örnekler üzerinden analiz eder.	1	0	0	0
Örnek incelemeler yoluyla geçmişten günümüze, yerleşmeyi etkileyen faktörler hakkında çıkarımlarda bulunur.	1	0	0	0
Örnek incelemeler yoluyla göçün neden ve sonuçlarını tartışır.	1	1	0	100
Osmanlı Devleti'nde ıslahat hareketleri sonucu ortaya çıkan kurumlardan hareketle toplumsal ve ekonomik değişim	1	0	0	0

Sözel (DİN)				
Din K.ve A.B.				
Din K.ve A.B.	S	D	Y	B%
Melekleri özellikleri ve görevlerine göre sınıflandırır.	1	0	1	0
Haccın yapılmasını özetler.	1	0	0	0
Kurban ibadetini İslam'ın yardımlaşma ve dayanışmaya verdiği önem açısından değerlendirir.	1	1	0	100
İslam'da hac ibadetinin önemi ayet ve hadisler ışığında yorumlar.	1	1	0	100
Allah'ın (c.c.) adil, merhametli ve affedici olması ile ahiret inancı arasında ilişki kurar.	1	0	0	0
Variyasyonun özelliklerine göre ayırır eder.	1	0	1	0
Güzel ahlaki tutum ve davranışları örneklerle açıklar.	3	0	0	0
En'am suresi 162. ayeti okur, anlamını söyler.	1	1	0	100

Sözel (İNG)				
İngilizce				
İngilizce	S	D	Y	B%
Students will be able to report on appearances and personalities of other people.	1	0	0	0
Students will be able to write simple pieces to compare people.	1	0	0	0
Students will be able to understand simple texts about daily routines and preferences.	2	1	0	50
Students will be able to understand short and simple texts on sports.	3	2	0	67
Students will be able to recognize frequency adverbs in simple oral texts.	2	2	0	100
Students will be able to ask people questions about characteristics of wild animals.	2	0	0	0
Students will be able to understand past and present events in simple texts including explanations and reasons.	1	1	0	100
Students will be able to state their preferences.	1	0	0	0
Students will be able to understand a simple text about appearances, personalities, and comparisons including ex	1	0	0	0
Students will be able to talk about other people's appearances and personalities.	1	0	0	0

Sayısal (MAT)				
Matematik				
Matematik	S	D	Y	B%
Tam sayılarla çarpma ve bölme işlemlerini yapar.	4	1	2	25
Tam sayılarla toplama ve çıkarma işlemlerini yapar, ilgili problemleri çözer.	2	1	0	50
Tam sayıların kendileri ile tekrarlı çarpımını üslü nicelik olarak ifade eder.	1	0	1	0
Rasyonel sayılarla işlem yapmayı gerektiren problemleri çözer.	1	0	0	0
Tam sayılarla işlemler yapmayı gerektiren problemleri çözer.	4	0	2	0
Birinci dereceden bir bilinmeyenli denklemleri çözer.	1	1	0	100
Cebirsel ifadelerle toplama ve çıkarma işlemleri yapar.	3	0	1	0
Bir doğal sayı ile bir cebirsel ifadeyi çarpır.	1	0	0	0
Rasyonel sayıların ondalık gösterimle ifade eder.	1	0	1	0
Rasyonel sayılarla çok adımlı işlemleri yapar.	1	0	1	0
Sayı örüntülerinin kuralını harfle ifade eder, kuralı harfle ifade edilen örüntünün istenilen terimini bulur.	1	0	1	0
Birinci dereceden bir bilinmeyenli denklem kurmayı gerektiren problemleri çözer.	1	0	0	0
Eşitliğin korunumu ilkesini anlar.	1	1	0	100
Birinci dereceden bir bilinmeyenli denklemi tanıy ve verilen gerçek hayat durumlarına uygun birinci dereceden bir t	1	0	1	0

Sayısal (FEN)				
Fen				
Fen	S	D	Y	B%
Uzay kirliliğinin nedenlerini ifade ederek bu kirliliğin yol açabileceği olası sonuçları tahmin eder.	1	0	1	0
Hayvan ve bitki hücrelerini, temel kısımları ve görevleri açısından karşılaştırır.	2	2	0	100
Kinetik ve potansiyel enerji türlerinin birbirine dönüşümünden hareketle enerjinin korunumu sonucunu çıkarır.	2	0	1	0
Periyodik sistemdeki ilk 18 elementin ve yaygın elementlerin (altın, gümüş, bakır, çinko, kurşun, civa, platin, demir	1	0	0	0
Mayozun canlılar için önemini açıklar.	2	0	0	0
Yer çekimini kütle çekimi olarak gök cisimleri temelinde açıklar.	1	0	0	0
Fiziksel anlamda yapılan işin, uygulanan kuvvet ve alınan yolla ilişkili olduğunu açıklar.	1	0	0	0
Mitozun canlılar için önemini açıklar.	2	0	1	0
Kanışmaları, homojen ve heterojen olarak sınıflandırarak örnekler verir.	1	1	0	100
Kütleyle etki eden yer çekimi kuvvetini ağırlık olarak adlandırır.	1	1	0	100
Galaksilerin yapısını açıklar.	1	1	0	100
Saf maddeleri, element ve bileşik olarak sınıflandırarak örnekler verir.	1	0	0	0
Yıldız kavramını açıklar.	1	1	0	100
Günlük yaşamda karşılaştığı çözümü ve çözünenleri kullanarak çözelti hazırlar.	1	1	0	100
Teleskobun gök bilimin gelişimindeki önemine yönelik çıkarımda bulunur.	1	0	1	0
Atomun yapısını ve yapısındaki temel parçacıklarını söyler.	1	1	0	100

SINAV SONUÇ BELGESİ							
VAN / EDREMIT/VAN / TESKOMB SÜPHAN ORTAOKULU							
Öğrenci				Numara	Sınıf		
KB D*R TOI*				0	7		
Puan Türü	Puan	Genel Ort.	Dereceler				
			Snf	Kurum	İlçe	İl	Genel
LGS	▼ 262,161	271.970	1	25	25	281	23104
Puanı Hesaplanan:			74	74	740	46891	
Katılımlar:			1	75	75	741	47267

Ders	Soru	Doğru	Yanlış	Net	Başarı %	Sınıf Ort.	Kurum Ort.	Genel Ort.
Türkçe	20	9	5	7,33	37	◆ 7,33	▲ 5,66	▲ 6,70
SOSYAL BİLGİLER	10	6	2	5,33	53	◆ 5,33	▲ 4,34	▲ 3,99
Din K.ve A.B.	10	7	3	6,00	60	◆ 6,00	▲ 4,36	▲ 4,34
Matematik	20	2	3	1,00	5	◆ 1,00	▼ 1,06	▼ 3,07
Fen	20	3	1	2,67	13	◆ 2,67	▼ 3,36	▼ 4,33
Toplam:	90	27	14	22,33	25	◆ 22,33	▲ 19,34	▼ 24,99

Soru No	12345678901234567890
Sözel (TÜR)	acAAD dBC ddB Cd C
Cevap Anh.	B CDAADCBBCBDABDDCCBCA
Sözel (SOS)	AaAd BCDA
Cevap Anh.	B AACDBBCDAD
Sözel (DİN)	CBDBadCdCD
Cevap Anh.	B CBDBCACBCD
Sayısal (MAT)	a aB C c
Cevap Anh.	B ABBABBCBDBDCBABDCACD
Sayısal (FEN)	DaC D
Cevap Anh.	B ADCCDCCDBBBAABBBDBAB

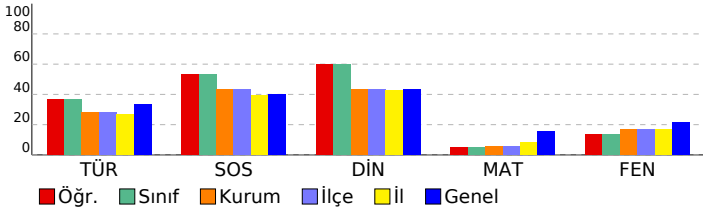

7. SINIF ULTİ TÜRKİYE GENELİ DENEME SINAVI

DERSLERE GÖRE BAŞARI ANALİZİ				
Sözel (TÜR)	S	D	Y	B%
Türkçe				
Bağlamdan yararlanarak bilmediği kelime ve kelime gruplarının anlamını tahmin eder.	3	2	1	67
Fillerin anlam özelliklerini fark eder.	1	0	1	0
Metinle ilgili soruları cevaplar.	4	2	0	50
Okudukları ile ilgili çıkarımlarda bulunur.	2	0	1	0
Metinle ilgili sorular sorar.	1	1	0	100
Görsellerle ilgili soruları cevaplar.	2	2	0	100
Basit, türemiş ve birleşik filleri ayırır eder.	1	0	1	0
Grafik, tablo ve çizelgeyle sunulan bilgileri yorumlar.	1	1	0	100
Metindeki hikâye unsurlarını belirler.	1	1	0	100
Metindeki yardımcı fikirleri belirler.	1	0	0	0
Yazdıklarını düzenler.	2	0	1	0
Çekim eklerinin işlevlerini ayırır eder.	1	0	0	0

Sözel (SOS)				
SOSYAL BİLGİLER	S	D	Y	B%
Avrupa'daki gelişmelerle bağlantılı olarak Osmanlı Devleti'ni değişime zorlayan süreçleri kavrar.	2	1	1	50
İletişim araçlarından yararlanırken haklarını kullanır ve sorumluluklarını yerine getirir.	1	0	0	0
Osmanlı Devleti'nin siyasi güç olarak ortaya çıkış sürecini ve bu süreci etkileyen faktörleri açıklar.	1	1	0	100
İletişimi etkileyen tutum ve davranışları analiz ederek kendi tutum ve davranışlarını sorgular.	1	1	0	100
Türkiye'de nüfusun dağılımını etkileyen faktörlerden hareketle Türkiye'nin demografik özelliklerini yorumlar.	1	1	0	100
Osmanlı Devleti'nin fetih siyasetini örnekler üzerinden analiz eder.	1	1	0	100
Örnek incelemeler yoluyla geçmişten günümüze, yerleşmeyi etkileyen faktörler hakkında çıkarımlarda bulunur.	1	0	0	0
Örnek incelemeler yoluyla göçün neden ve sonuçlarını tartışır.	1	1	0	100
Osmanlı Devleti'nde ıslahat hareketleri sonucu ortaya çıkan kurumlardan hareketle toplumsal ve ekonomik değişim	1	0	1	0

Sözel (DİN)				
Din K.ve A.B.	S	D	Y	B%
Melekleri özellikleri ve görevlerine göre sınıflandırır.	1	0	1	0
Haccın yapılmasını özetler.	1	1	0	100
Kurban ibadetini İslam'ın yardımlaşma ve dayanışmaya verdiği önem açısından değerlendirir.	1	1	0	100
İslam'da hac ibadetinin önemi ayet ve hadisler ışığında yorumlar.	1	1	0	100
Allah'ın (c.c.) adil, merhametli ve affedicisi olması ile ahiret inancı arasında ilişki kurar.	1	1	0	100
Varlıkların ahlaki özelliklerine göre ayırır eder.	1	0	1	0
Güzel ahlaki tutum ve davranışları örneklerle açıklar.	3	0	0	100
En'âm suresi 162. ayeti okur, anlamını söyler.	1	1	0	100

Sözel (İNG)				
İngilizce	S	D	Y	B%
Students will be able to report on appearances and personalities of other people.	1	0	0	0
Students will be able to write simple pieces to compare people.	1	0	0	0
Students will be able to understand simple texts about daily routines and preferences.	2	0	0	0
Students will be able to understand short and simple texts on sports.	3	0	0	0
Students will be able to recognize frequency adverbs in simple oral texts.	2	0	0	0
Students will be able to ask people questions about characteristics of wild animals.	2	0	0	0
Students will be able to understand past and present events in simple texts including explanations and reasons.	1	0	0	0
Students will be able to state their preferences.	1	0	0	0
Students will be able to understand a simple text about appearances, personalities, and comparisons including ex	1	0	0	0
Students will be able to talk about other people's appearances and personalities.	1	0	0	0

Sayısal (MAT)				
Matematik	S	D	Y	B%
Tam sayılarla çarpma ve bölme işlemlerini yapar.	4	0	1	0
Tam sayılarla toplama ve çıkarma işlemlerini yapar, ilgili problemleri çözer.	2	0	1	0
Tam sayıların kendileri ile tekrarlı çarpımını üslü nicelik olarak ifade eder.	1	0	0	0
Rasyonel sayılarla işlem yapmayı gerektiren problemleri çözer.	1	0	0	0
Tam sayılarla işlemler yapmayı gerektiren problemleri çözer.	4	0	1	0
Birinci dereceden bir bilinmeyenli denklemleri çözer.	1	1	0	100
Cebirsel ifadelerle toplama ve çıkarma işlemleri yapar.	3	0	0	0
Bir doğal sayı ile bir cebirsel ifadeyi çarpır.	1	0	0	0
Rasyonel sayıların ondalık gösterimle ifade eder.	1	0	0	0
Rasyonel sayılarla çok adımlı işlemleri yapar.	1	0	0	0
Sayı örüntülerinin kuralını harfle ifade eder, kuralı harfle ifade edilen örüntünün istenilen terimini bulur.	1	1	0	100
Birinci dereceden bir bilinmeyenli denklem kurmayı gerektiren problemleri çözer.	1	0	0	0
Eşitliğin korunumu ilkesini anlar.	1	0	0	0
Birinci dereceden bir bilinmeyenli denklemi tanıır ve verilen gerçek hayat durumlarına uygun birinci dereceden bir t	1	0	1	0

Sayısal (FEN)				
Fen	S	D	Y	B%
Uzay kirliliğinin nedenlerini ifade ederek bu kirliliğin yol açabileceği olası sonuçları tahmin eder.	1	0	1	0
Hayvan ve bitki hücrelerini, temel kısımları ve görevleri açısından karşılaştırır.	2	0	0	0
Kinetik ve potansiyel enerji türlerinin birbirine dönüşümünden hareketle enerjinin korunumu sonucunu çıkarır.	2	0	0	0
Periyodik sistemdeki ilk 18 elementin ve yaygın elementlerin (altın, gümüş, bakır, çinko, kurşun, civa, platin, demir	1	1	0	100
Mayozun canlılar için önemini açıklar.	2	1	0	50
Yer çekimini kütle çekimi olarak gök cisimleri temelinde açıklar.	1	0	0	0
Fiziksel anlamda yapılan işin, uygulanan kuvvet ve alınan yola ilişkili olduğunu açıklar.	1	0	0	0
Mitozun canlılar için önemini açıklar.	2	0	0	0
Kanışmaları, homojen ve heterojen olarak sınıflandırarak örnekler verir.	1	0	0	0
Kütleyle etki eden yer çekimi kuvvetini ağırlık olarak adlandırır.	1	0	0	0
Galaksilerin yapısını açıklar.	1	0	0	0
Saf maddeleri, element ve bileşik olarak sınıflandırarak örnekler verir.	1	0	0	0
Yıldız kavramını açıklar.	1	0	0	0
Günlük yaşamda karşılaştığı çözücü ve çözünenleri kullanarak çözelti hazırlar.	1	0	0	0
Teleskobun gök bilimin gelişimindeki önemine yönelik çıkarımda bulunur.	1	1	0	100
Atomun yapısını ve yapısındaki temel parçacıklarını söyler.	1	0	0	0

SINAV SONUÇ BELGESİ							
VAN / EDREMİT/VAN / TESKOMB SÜPHAN ORTAOKULU							
Öğrenci				Numara		Sınıf	
A*NEA *A				0		7A	
Puan Türü	Puan	Genel Ort.	Dereceler				
			Snf	Kurum	İlçe	İl	Genel
LGS	▼ 159,933	271.970	12	74	74	738	46782
Puanı Hesaplanan:			74	74	740	46891	
Katılımlar:			12	75	75	741	47267

Ders	Soru	Doğru	Yanlış	Net	Başarı %	Sınıf Ort.	Kurum Ort.	Genel Ort.
Türkçe	20	4	16	-1,33	-7	▼ 3,22	▼ 5,66	▼ 6,70
SOSYAL BİLGİLER	10	0	10	-3,33	-33	▼ 3,83	▼ 4,34	▼ 3,99
Din K.ve A.B.	10	1	9	-2,00	-20	▼ 4,97	▼ 4,36	▼ 4,34
İngilizce	10	1	9	-2,00	-20	▼ 0,47	▼ 0,56	▼ 2,58
Matematik	20	4	16	-1,33	-7	▼ 0,69	▼ 1,06	▼ 3,07
Fen	20	3	17	-2,67	-13	▼ 2,92	▼ 3,36	▼ 4,33
Toplam:	90	13	77	-12,67	-14	▼ 16,11	▼ 19,34	▼ 24,99

Soru No	12345678901234567890
Sözel (TÜR)	dbdcbbdcCBbAdccaCdad
Cevap Anh.	B CDAADCBBCBDABDDCCBCA
Sözel (SOS)	ccaacdbbdc
Cevap Anh.	B AACDBBCDAD
Sözel (DİN)	aacaCddddd
Cevap Anh.	B CBDBCACBCD
Sözel (İNG)	bcccbacDbb
Cevap Anh.	B AAABDCBDCA
Sayısal (MAT)	dBdcdbaccaCbBcaabAdc
Cevap Anh.	B ABBABBCDBDCBABCACD
Sayısal (FEN)	dbaCDbaaDdaabdcddca
Cevap Anh.	B ADCCDCDBBBAAABBDAB

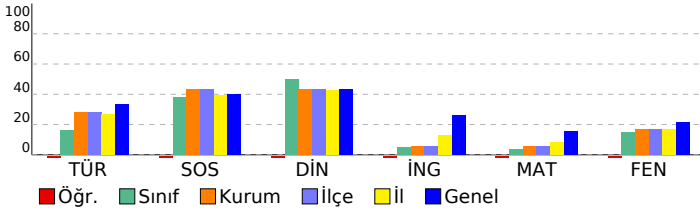

7. SINIF ULTİ TÜRKİYE GENELİ DENEME SINAVI

DERSLERE GÖRE BAŞARI ANALİZİ

Sözel (TÜR)	S	D	Y	B%
Türkçe				
Bağlamdan yararlanarak bilmediği kelime ve kelime gruplarının anlamını tahmin eder.	3	0	3	0
Fiillerin anlam özelliklerini fark eder.	1	0	1	0
Metinle ilgili soruları cevaplar.	4	0	4	0
Okudukları ile ilgili çıkarımlarda bulunur.	2	1	1	50
Metinle ilgili sorular sorar.	1	0	1	0
Görsellerle ilgili soruları cevaplar.	2	0	2	0
Basit, türemiş ve birleşik fiilleri ayırır eder.	1	1	0	100
Grafik, tablo ve çizelgeyle sunulan bilgileri yorumlar.	1	1	0	100
Metindeki hikâyeye unsurlarını belirler.	1	0	1	0
Metindeki yardımcı fikirleri belirler.	1	0	1	0
Yazdıklarını düzenler.	2	1	1	50
Çekim eklerinin işlevlerini ayırır eder.	1	0	1	0

Sözel (SOS)	S	D	Y	B%
SOSYAL BİLGİLER				
Avrupa'daki gelişmelerle bağlantılı olarak Osmanlı Devleti'ni değişime zorlayan süreçleri kavrar.	2	0	2	0
İletişim araçlarından yararlanırken haklarını kullanır ve sorumluluklarını yerine getirir.	1	0	1	0
Osmanlı Devleti'nin siyasi güç olarak ortaya çıkış sürecini ve bu süreci etkileyen faktörleri açıklar.	1	0	1	0
İletişimi etkileyen tutum ve davranışları analiz ederek kendi tutum ve davranışlarını sorgular.	1	0	1	0
Türkiye'de nüfusun dağılımını etkileyen faktörlerden hareketle Türkiye'nin demografik özelliklerini yorumlar.	1	0	1	0
Osmanlı Devleti'nin fetih siyasetini örnekler üzerinden analiz eder.	1	0	1	0
Örnek incelemeler yoluyla geçmişten günümüze, yerleşmeyi etkileyen faktörler hakkında çıkarımlarda bulunur.	1	0	1	0
Örnek incelemeler yoluyla günün neden ve sonuçlarını tartışır.	1	0	1	0
Osmanlı Devleti'nde islahat hareketleri sonucu ortaya çıkan kurumlardan hareketle toplumsal ve ekonomik değişim	1	0	1	0

Sözel (DİN)	S	D	Y	B%
Din K.ve A.B.				
Melekleri özellikleri ve görevlerine göre sınıflandırır.	1	0	1	0
Haccın yapılışını özetler.	1	0	1	0
Kurban ibadetini İslam'ın yardımlaşma ve dayanışmaya verdiği önem açısından değerlendirir.	1	0	1	0
İslam'da hac ibadetinin önemi ayet ve hadisler ışığında yorumlar.	1	0	1	0
Allah'ın (c.c.) adil, merhametli ve affedicisi olması ile ahiret inancı arasında ilişki kurar.	1	0	1	0
Varietler âlemini özelliklerine göre ayırır eder.	1	1	0	100
Güzel ahlaki tutum ve davranışları örneklerle açıklar.	3	0	3	0
En'âm suresi 162. ayeti okur, anlamını söyler.	1	0	1	0

Sözel (İNG)	S	D	Y	B%
İngilizce				
Students will be able to report on appearances and personalities of other people.	1	0	1	0
Students will be able to write simple pieces to compare people.	1	0	1	0
Students will be able to understand simple texts about daily routines and preferences.	2	0	2	0
Students will be able to understand short and simple texts on sports.	3	1	2	33
Students will be able to recognize frequency adverbs in simple oral texts.	2	0	2	0
Students will be able to ask people questions about characteristics of wild animals.	2	0	2	0
Students will be able to understand past and present events in simple texts including explanations and reasons.	1	0	1	0
Students will be able to state their preferences.	1	0	1	0
Students will be able to understand a simple text about appearances, personalities, and comparisons including ex	1	0	1	0
Students will be able to talk about other people's appearances and personalities.	1	0	1	0

Sayısal (MAT)	S	D	Y	B%
Matematik				
Tam sayılarla çarpma ve bölme işlemlerini yapar.	4	2	2	50
Tam sayılarla toplama ve çıkarma işlemlerini yapar, ilgili problemleri çözer.	2	2	0	100
Tam sayıların kendileri ile tekrarlı çarpımını üslü nicelik olarak ifade eder.	1	0	1	0
Rasyonel sayılarla işlem yapmayı gerektiren problemleri çözer.	1	0	1	0
Tam sayılarla işlemler yapmayı gerektiren problemleri çözer.	4	1	3	25
Birinci dereceden bir bilinmeyenli denklemleri çözer.	1	0	1	0
Cebirsel ifadelerle toplama ve çıkarma işlemleri yapar.	3	0	3	0
Bir doğal sayı ile bir cebirsel ifadeyi çarpır.	1	0	1	0
Rasyonel sayıların ondalık gösterimle ifade eder.	1	0	1	0
Rasyonel sayılarla çok adımlı işlemleri yapar.	1	1	0	100
Sayı örüntülerinin kuralını harfle ifade eder, kuralı harfle ifade edilen örüntünün istenilen terimini bulur.	1	0	1	0
Birinci dereceden bir bilinmeyenli denklem kurmayı gerektiren problemleri çözer.	1	0	1	0
Eşitliğin korunumu ilkesini anlar.	1	0	1	0
Birinci dereceden bir bilinmeyenli denklemi tanıy ve verilen gerçek hayat durumlarına uygun birinci dereceden bir t	1	0	1	0

Sayısal (FEN)	S	D	Y	B%
Fen				
Uzay kirliliğinin nedenlerini ifade ederek bu kirliliğin yol açabileceği olası sonuçları tahmin eder.	1	0	1	0
Hayvan ve bitki hücrelerini, temel kısımları ve görevleri açısından karşılaştırır.	2	0	2	0
Kinetik ve potansiyel enerji türlerinin birbirine dönüşümünden hareketle enerjinin korunumu sonucunu çıkarır.	2	1	1	50
Periyodik sistemdeki ilk 18 elementin ve yaygın elementlerin (altın, gümüş, bakır, çinko, kurşun, civa, platin, demir	1	0	1	0
Mayozun canlılar için önemini açıklar.	2	1	1	50
Yer çekimini kütle çekimi olarak gök cisimleri temelinde açıklar.	1	1	0	100
Fiziksel anlamda yapılan işin, uygulanan kuvvet ve alınan yolla ilişkili olduğunu açıklar.	1	0	1	0
Mitozun canlılar için önemini açıklar.	2	0	2	0
Kanışmaları, homojen ve heterojen olarak sınıflandırarak örnekler verir.	1	0	1	0
Kütleyle etki eden yer çekimi kuvvetini ağırlık olarak adlandırır.	1	0	1	0
Galaksilerin yapısını açıklar.	1	0	1	0
Saf maddeleri, element ve bileşik olarak sınıflandırarak örnekler verir.	1	0	1	0
Yıldız kavramını açıklar.	1	0	1	0
Günlük yaşamda karşılaştığı çözücü ve çözünenleri kullanarak çözelti hazırlar.	1	0	1	0
Teleskobun gök bilimin gelişimindeki önemine yönelik çıkarımda bulunur.	1	0	1	0
Atomun yapısını ve yapısındaki temel parçacıklarını söyler.	1	0	1	0

SINAV SONUÇ BELGESİ							
VAN / EDREMIT/VAN / TESKOMB SÜPHAN ORTAOKULU							
Öğrenci				Numara		Sınıf	
AZRA DEMİR				451		7A	
Puan Türü	Puan	Genel Ort.	Dereceler				
			Snf	Kurum	İlçe	İl	Genel
LGS	▼ 248,063	271.970	6	39	39	366	26123
Puanı Hesaplanan:			74	74	740	46891	
Katılımlar:			12	75	75	741	47267

Ders	Soru	Doğru	Yanlış	Net	Başarı %	Sınıf Ort.	Kurum Ort.	Genel Ort.
Türkçe	20	8	12	4,00	20	▲ 3,22	▼ 5,66	▼ 6,70
SOSYAL BİLGİLER	10	6	4	4,67	47	▲ 3,83	▲ 4,34	▲ 3,99
Din K.ve A.B.	10	6	4	4,67	47	▼ 4,97	▲ 4,36	▲ 4,34
İngilizce	10	6	4	4,67	47	▲ 0,47	▲ 0,56	▲ 2,58
Matematik	20	4	15	-1,00	-5	▼ 0,69	▼ 1,06	▼ 3,07
Fen	20	8	12	4,00	20	▲ 2,92	▲ 3,36	▼ 4,33
Toplam:	90	38	51	21,00	23	▲ 16,11	▲ 19,34	▼ 24,99

Soru No	12345678901234567890
Sözel (TÜR)	CDAADcccCaabdbDadBac
Cevap Anh.	B CDAADCBBCBDABDDCCBCA
Sözel (SOS)	AbdDBdCDdD
Cevap Anh.	B AACDBBCDAD
Sözel (DİN)	CcDBCdaCD
Cevap Anh.	B CBDBCACBCD
Sözel (İNG)	cAABDCcDdb
Cevap Anh.	B AAABDCBDCA
Sayısal (MAT)	bBdbccacBcdCaba CcaD
Cevap Anh.	B ABBABBCDBDCBABDCACD
Sayısal (FEN)	ccoddBCCbDdcdAdBBDbB
Cevap Anh.	B ADCCDCDBBBAAABBDAB

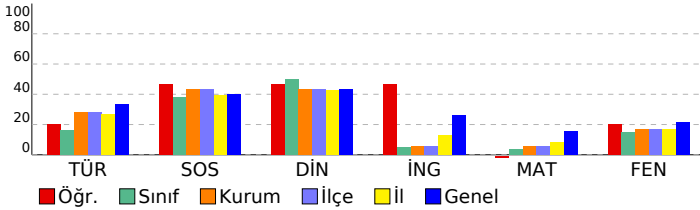

7. SINIF ULTİ TÜRKİYE GENELİ DENEME SINAVI

DERSLERE GÖRE BAŞARI ANALİZİ

Sözel (TÜR)	S	D	Y	B%
Türkçe				
Bağlamdan yararlanarak bilmediği kelime ve kelime gruplarının anlamını tahmin eder.	3	3	0	100
Fiillerin anlam özelliklerini fark eder.	1	1	0	100
Metinle ilgili soruları cevaplar.	4	0	4	0
Okudukları ile ilgili çıkarımlarda bulunur.	2	0	2	0
Metinle ilgili sorular sorar.	1	1	0	100
Görsellerle ilgili soruları cevaplar.	2	0	2	0
Basit, türemiş ve birleşik fiilleri ayırır eder.	1	0	1	0
Grafik, tablo ve çizelgeyle sunulan bilgileri yorumlar.	1	1	0	100
Metindeki hikâyeye unsurlarını belirler.	1	0	1	0
Metindeki yardımcı fikirleri belirler.	1	1	0	100
Yazdıklarını düzenler.	2	0	2	0
Çekim eklerinin işlevlerini ayırır eder.	1	1	0	100

Sözel (SOS)	S	D	Y	B%
SOSYAL BİLGİLER				
Avrupa'daki gelişmelerle bağlantılı olarak Osmanlı Devleti'ni değişime zorlayan süreçleri kavrar.	2	1	1	50
İletişim araçlarından yararlanırken haklarını kullanır ve sorumluluklarını yerine getirir.	1	1	0	100
Osmanlı Devleti'nin siyasi güç olarak ortaya çıkış sürecini ve bu süreci etkileyen faktörleri açıklar.	1	0	1	0
İletişimi etkileyen tutum ve davranışları analiz ederek kendi tutum ve davranışlarını sorgular.	1	0	1	0
Türkiye'de nüfusun dağılımını etkileyen faktörlerden hareketle Türkiye'nin demografik özelliklerini yorumlar.	1	1	0	100
Osmanlı Devleti'nin fetih siyasetini örnekler üzerinden analiz eder.	1	1	0	100
Örnek incelemeler yoluyla geçmişten günümüze, yerleşmeyi etkileyen faktörler hakkında çıkarımlarda bulunur.	1	1	0	100
Örnek incelemeler yoluyla geçmişi günümüzle ilişkilendirir ve sonuçlarını tartışır.	1	1	0	100
Osmanlı Devleti'nde ıslahat hareketleri sonucu ortaya çıkan kurumlardan hareketle toplumsal ve ekonomik değişim	1	0	1	0

Sözel (DİN)	S	D	Y	B%
Din K.ve A.B.				
Melekleri özellikleri ve görevlerine göre sınıflandırır.	1	0	1	0
Haccın yapılmasını özetler.	1	1	0	100
Kurban ibadetini İslam'ın yardımlaşma ve dayanışmaya verdiği önem açısından değerlendirir.	1	0	1	0
İslam'da hac ibadetinin önemi ayet ve hadisler ışığında yorumlar.	1	0	1	0
Allah'ın (c.c.) adil, merhametli ve affedicisi olması ile ahiret inancı arasında ilişki kurar.	1	0	1	0
Variatörün özelliklerine göre ayırır eder.	1	1	0	100
Güzel ahlaki tutum ve davranışları örneklerle açıklar.	3	0	3	0
En'âm suresi 162. ayeti okur, anlamını söyler.	1	1	0	100

Sözel (İNG)	S	D	Y	B%
İngilizce				
Students will be able to report on appearances and personalities of other people.	1	1	0	100
Students will be able to write simple pieces to compare people.	1	1	0	100
Students will be able to understand simple texts about daily routines and preferences.	2	1	1	50
Students will be able to understand short and simple texts on sports.	3	3	0	100
Students will be able to recognize frequency adverbs in simple oral texts.	2	1	1	50
Students will be able to ask people questions about characteristics of wild animals.	2	1	1	50
Students will be able to understand past and present events in simple texts including explanations and reasons.	1	0	1	0
Students will be able to state their preferences.	1	1	0	100
Students will be able to understand a simple text about appearances, personalities, and comparisons including ex	1	0	1	0
Students will be able to talk about other people's appearances and personalities.	1	0	1	0

Sayısal (MAT)	S	D	Y	B%
Matematik				
Tam sayılarla çarpma ve bölme işlemlerini yapar.	4	1	3	25
Tam sayılarla toplama ve çıkarma işlemlerini yapar, ilgili problemleri çözer.	2	1	1	50
Tam sayıların kendileri ile tekrarlı çarpımını üslü nicelik olarak ifade eder.	1	0	1	0
Rasyonel sayılarla işlem yapmayı gerektiren problemleri çözer.	1	0	1	0
Tam sayılarla işlemler yapmayı gerektiren problemleri çözer.	4	1	3	25
Birinci dereceden bir bilinmeyenli denklemleri çözer.	1	0	1	0
Cebirsel ifadelerle toplama ve çıkarma işlemleri yapar.	3	0	3	0
Bir doğal sayı ile bir cebirsel ifadeyi çarpır.	1	0	1	0
Rasyonel sayıların ondalık gösterimle ifade eder.	1	0	1	0
Rasyonel sayılarla çok adımlı işlemleri yapar.	1	0	1	0
Sayı örüntülerinin kuralını harfle ifade eder, kuralı harfle ifade edilen örüntünün istenilen terimini bulur.	1	1	0	100
Birinci dereceden bir bilinmeyenli denklem kurmayı gerektiren problemleri çözer.	1	0	0	0
Eşitliğin korunumu ilkesini anlar.	1	0	1	0
Birinci dereceden bir bilinmeyenli denklemi tanımlar ve verilen gerçek hayat durumlarına uygun birinci dereceden bir t	1	1	0	100

Sayısal (FEN)	S	D	Y	B%
Fen				
Uzay kirliliğinin nedenlerini ifade ederek bu kirliliğin yol açabileceği olası sonuçları tahmin eder.	1	0	1	0
Hayvan ve bitki hücrelerini, temel kısımları ve görevleri açısından karşılaştırır.	2	0	2	0
Kinetik ve potansiyel enerji türlerinin birbirine dönüşümünden hareketle enerjinin korunumu sonucunu çıkarır.	2	1	1	50
Periyodik sistemdeki ilk 18 elementin ve yaygın elementlerin (altın, gümüş, bakır, çinko, kurşun, cıva, platin, demir	1	0	1	0
Mayozun canlılar için önemini açıklar.	2	0	2	0
Yer çekimini kütle çekimi olarak gök cisimleri temelinde açıklar.	1	1	0	100
Fiziksel anlamda yapılan işin, uygulanan kuvvet ve alınan yolla ilişkili olduğunu açıklar.	1	1	0	100
Mitozun canlılar için önemini açıklar.	2	1	1	50
Karıncıların, homojen ve heterojen olarak sınıflandırarak örnekler verir.	1	0	1	0
Kütleyle etki eden yer çekimi kuvvetini ağırlık olarak adlandırır.	1	0	1	0
Galaksilerin yapısını açıklar.	1	1	0	100
Saf maddeleri, element ve bileşik olarak sınıflandırarak örnekler verir.	1	0	1	0
Yıldız kavramını açıklar.	1	0	1	0
Günlük yaşamda karşılaştığı çözücü ve çözünenleri kullanarak çözelti hazırlar.	1	1	0	100
Teleskobun gök bilimin gelişimindeki önemine yönelik çıkarımda bulunur.	1	1	0	100
Atomun yapısını ve yapısındaki temel parçacıklarını söyler.	1	1	0	100

SINAV SONUÇ BELGESİ							
VAN / EDREMIT/VAN / TESKOMB SÜPHAN ORTAOKULU							
Öğrenci				Numara		Sınıf	
EYLÜL TOMAY				350		7A	
Puan Türü	Puan	Genel Ort.	Dereceler				
			Snf	Kurum	İlçe	İl	Genel
LGS	▼ 193,238	271.970	11	71	71	684	41833
Puanı Hesaplanan:			74	74	740	46891	
Katılımlar:			12	75	75	741	47267

Ders	Soru	Doğru	Yanlış	Net	Başarı %	Sınıf Ort.	Kurum Ort.	Genel Ort.
Türkçe	20	3	14	-1,67	-8	▼ 3,22	▼ 5,66	▼ 6,70
SOSYAL BİLGİLER	10	7	3	6,00	60	▲ 3,83	▲ 4,34	▲ 3,99
Din K.ve A.B.	10	8	1	7,67	77	▲ 4,97	▲ 4,36	▲ 4,34
İngilizce	10	1	7	-1,33	-13	▼ 0,47	▼ 0,56	▼ 2,58
Matematik	20	3	16	-2,33	-12	▼ 0,69	▼ 1,06	▼ 3,07
Fen	20	3	14	-1,67	-8	▼ 2,92	▼ 3,36	▼ 4,33
Toplam:	90	25	55	6,67	7	▼ 16,11	▼ 19,34	▼ 24,99

Soru No	12345678901234567890
Sözel (TÜR)	ddaCaBaa daBbcbc bd
Cevap Anh.	AADCCBDDABCBCDDBBCAC
Sözel (SOS)	baABDbBACA
Cevap Anh.	DDABDCBACA
Sözel (DİN)	BDcCACBC C
Cevap Anh.	BDBCACBCDC
Sözel (İNG)	caAaccdb
Cevap Anh.	AABADDACCB
Sayısal (MAT)	ccbabbdd dcCDccdaBbd
Cevap Anh.	BADBACBBDBACDBACBDC
Sayısal (FEN)	adbDbcdCbcdacdcd
Cevap Anh.	CADDCCDBABBABBDABB

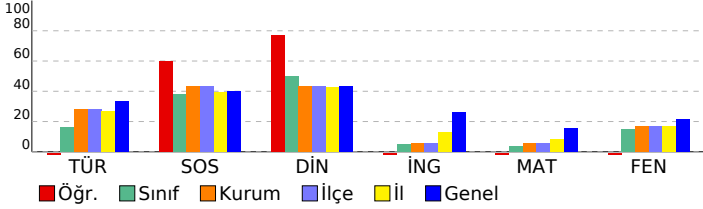

7. SINIF ULTİ TÜRKİYE GENELİ DENEME SINAVI

DERSLERE GÖRE BAŞARI ANALİZİ

Sözel (TÜR)	S	D	Y	B%
Türkçe				
Bağlamdan yararlanarak bilmediği kelime ve kelime gruplarının anlamını tahmin eder.	3	0	3	0
Fiillerin anlam özelliklerini fark eder.	1	1	0	100
Metinle ilgili soruları cevaplar.	4	0	4	0
Okudukları ile ilgili çıkarımlarda bulunur.	2	2	0	100
Metinle ilgili sorular sorar.	1	0	1	0
Görsellerle ilgili soruları cevaplar.	2	0	2	0
Basit, türemiş ve birleşik fiilleri ayırt eder.	1	0	0	0
Grafik, tablo ve çizelgeyle sunulan bilgileri yorumlar.	1	0	1	0
Metindeki hikâyeye unsurlarını belirler.	1	0	1	0
Metindeki yardımcı fikirleri belirler.	1	0	1	0
Yazdıklarını düzenler.	2	0	1	0
Çekim eklerinin işlevlerini ayırt eder.	1	0	0	0

Sözel (SOS)	S	D	Y	B%
SOSYAL BİLGİLER				
Avrupa'daki gelişmelerle bağlantılı olarak Osmanlı Devleti'ni değişime zorlayan süreçleri kavrar.	2	1	1	50
İletişim araçlarından yararlanırken haklarını kullanır ve sorumluluklarını yerine getirir.	1	0	1	0
Osmanlı Devleti'nin siyasi güç olarak ortaya çıkış sürecini ve bu süreci etkileyen faktörleri açıklar.	1	0	0	100
İletişimi etkileyen tutum ve davranışları analiz ederek kendi tutum ve davranışlarını sorgular.	1	1	0	100
Türkiye'de nüfusun dağılımını etkileyen faktörlerden hareketle Türkiye'nin demografik özelliklerini yorumlar.	1	1	0	100
Osmanlı Devleti'nin fetih siyasetini örnekler üzerinden analiz eder.	1	0	1	0
Örnek incelemeler yoluyla geçmişten günümüze, yerleşmeyi etkileyen faktörler hakkında çıkarımlarda bulunur.	1	1	0	100
Örnek incelemeler yoluyla göçün neden ve sonuçlarını tartışır.	1	1	0	100
Osmanlı Devleti'nde ıslahat hareketleri sonucu ortaya çıkan kurumlardan hareketle toplumsal ve ekonomik değişim	1	1	0	100

Sözel (DİN)	S	D	Y	B%
Din K.ve A.B.				
Melekleri özellikleri ve görevlerine göre sınıflandırır.	1	1	0	100
Haccın yapıldığı özetler.	1	1	0	100
Kurban ibadetini İslam'ın yardımlaşma ve dayanışmaya verdiği önem açısından değerlendirir.	1	0	1	0
İslam'da hac ibadetinin önemi ayet ve hadisler ışığında yorumlar.	1	1	0	100
Allah'ın (c.c.) adil, merhametli ve affedici olması ile ahiret inancı arasında ilişki kurar.	1	1	0	100
Varlıkların ahlaki özelliklerine göre ayırt eder.	1	1	0	100
Güzel ahlaki tutum ve davranışları örneklerle açıklar.	3	2	0	67
En'am suresi 162. ayeti okur, anlamını söyler.	1	1	0	100

Sözel (İNG)	S	D	Y	B%
İngilizce				
Students will be able to report on appearances and personalities of other people.	1	0	0	0
Students will be able to write simple pieces to compare people.	1	0	0	0
Students will be able to understand simple texts about daily routines and preferences.	2	1	1	50
Students will be able to understand short and simple texts on sports.	3	1	2	33
Students will be able to recognize frequency adverbs in simple oral texts.	2	0	2	0
Students will be able to ask people questions about characteristics of wild animals.	2	0	2	0
Students will be able to understand past and present events in simple texts including explanations and reasons.	1	0	1	0
Students will be able to state their preferences.	1	0	1	0
Students will be able to understand a simple text about appearances, personalities, and comparisons including ex	1	0	0	0
Students will be able to talk about other people's appearances and personalities.	1	0	0	0

Sayısal (MAT)	S	D	Y	B%
Matematik				
Tam sayılarla çarpma ve bölme işlemlerini yapar.	4	1	2	25
Tam sayılarla toplama ve çıkarma işlemlerini yapar, ilgili problemleri çözer.	2	1	1	50
Tam sayıların kendileri ile tekrarlı çarpımını üslü nicelik olarak ifade eder.	1	0	1	0
Rasyonel sayılarla işlem yapmayı gerektiren problemleri çözer.	1	0	1	0
Tam sayılarla işlemler yapmayı gerektiren problemleri çözer.	4	0	4	0
Birinci dereceden bir bilinmeyenli denklemleri çözer.	1	0	1	0
Cebirsel ifadelerle toplama ve çıkarma işlemleri yapar.	3	0	3	0
Bir doğal sayı ile bir cebirsel ifadeyi çarpır.	1	0	1	0
Rasyonel sayıların ondalık gösterimle ifade eder.	1	1	0	100
Rasyonel sayılarla çok adımlı işlemleri yapar.	1	0	1	0
Sayı örüntülerinin kuralını harfle ifade eder, kuralı harfle ifade edilen örüntünün istenilen terimini bulur.	1	0	1	0
Birinci dereceden bir bilinmeyenli denklem kurmayı gerektiren problemleri çözer.	1	0	1	0
Eşitliğin korunumu ilkesini anlar.	1	1	0	100
Birinci dereceden bir bilinmeyenli denklemi tanımlar ve verilen gerçek hayat durumlarına uygun birinci dereceden bir t	1	0	1	0

Sayısal (FEN)	S	D	Y	B%
Fen				
Uzay kirliliğinin nedenlerini ifade ederek bu kirliliğin yol açabileceği olası sonuçları tahmin eder.	1	0	1	0
Hayvan ve bitki hücrelerini, temel kısımları ve görevleri açısından karşılaştırır.	2	0	2	0
Kinetik ve potansiyel enerji türlerinin birbirine dönüşümünden hareketle enerjinin korunumu sonucunu çıkarır.	2	0	1	0
Periyodik sistemdeki ilk 18 elementin ve yaygın elementlerin (altın, gümüş, bakır, çinko, kurşun, civa, platin, demir	1	1	0	100
Mayozun canlılar için önemini açıklar.	2	0	1	0
Yer çekimini kütle çekimi olarak gök cisimleri temelinde açıklar.	1	0	1	0
Fiziksel anlamda yapılan işin, uygulanan kuvvet ve alınan yolla ilişkili olduğunu açıklar.	1	0	1	0
Mitozun canlılar için önemini açıklar.	2	1	1	50
Kanışmaları, homojen ve heterojen olarak sınıflandırarak örnekler verir.	1	0	1	0
Kütleyle etki eden yer çekimi kuvvetini ağırlık olarak adlandırır.	1	0	1	0
Galaksilerin yapısını açıklar.	1	0	1	0
Saf maddeleri, element ve bileşik olarak sınıflandırarak örnekler verir.	1	0	1	0
Yıldız kavramını açıklar.	1	0	1	0
Günlük yaşamda karşılaştığı çözücü ve çözüneni kullanarak çözelti hazırlar.	1	0	1	0
Teleskobun gök bilimin gelişimindeki önemine yönelik çıkarımda bulunur.	1	1	0	100
Atomun yapısını ve yapısındaki temel parçacıklarını söyler.	1	0	0	0

SINAV SONUÇ BELGESİ							
VAN / EDREMIT/VAN / TESKOMB SÜPHAN ORTAOKULU							
Öğrenci				Numara		Sınıf	
FATİH JR				2008		7A	
Puan Türü	Puan	Genel Ort.	Dereceler				
			Snf	Kurum	İlçe	İl	Genel
LGS	▼ 252,298	271.970	4	35	35	340	25154
Puanı Hesaplanan:			74	74	740	46891	
Katılımlar:			12	75	75	741	47267

Ders	Soru	Doğru	Yanlış	Net	Başarı %	Sınıf Ort.	Kurum Ort.	Genel Ort.
Türkçe	20	9	8	6,33	32	▲ 3,22	▲ 5,66	▼ 6,70
SOSYAL BİLGİLER	10	6	3	5,00	50	▲ 3,83	▲ 4,34	▲ 3,99
Din K.ve A.B.	10	5	3	4,00	40	▼ 4,97	▼ 4,36	▼ 4,34
İngilizce	10	3	5	1,33	13	▲ 0,47	▲ 0,56	▼ 2,58
Matematik	20	1	10	-2,33	-12	▼ 0,69	▼ 1,06	▼ 3,07
Fen	20	9	11	5,33	27	▲ 2,92	▲ 3,36	▲ 4,33
Toplam:	90	33	40	19,67	22	▲ 16,11	▲ 19,34	▼ 24,99

Soru No	12345678901234567890
Sözel (TÜR)	AADCCdaD cCaCab dcC
Cevap Anh.	A AADCCBDDABCBCDDBBCAC
Sözel (SOS)	D AaDCBAab
Cevap Anh.	A DDABDCBACA
Sözel (DİN)	DcdACaC C
Cevap Anh.	A BDBCACBCDC
Sözel (İNG)	bA dbDbdC
Cevap Anh.	A AABADDACCB
Sayısal (MAT)	B cdd cd c c cd a
Cevap Anh.	A BADBACBDBACDBACBDBC
Sayısal (FEN)	CcbcaDCCadAcBaABDbac
Cevap Anh.	A CADDCCDBABBABBDABB

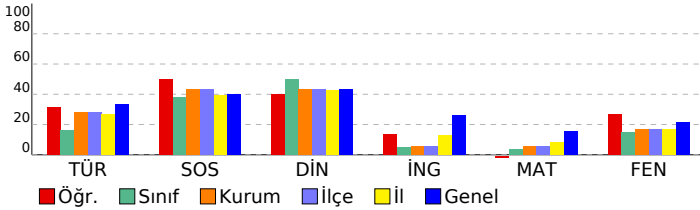

7. SINIF ULTİ TÜRKİYE GENELİ DENEME SINAVI

DERSLERE GÖRE BAŞARI ANALİZİ

Sözel (TÜR)	S	D	Y	B%
Türkçe				
Bağlamdan yararlanarak bilmediği kelime ve kelime gruplarının anlamını tahmin eder.	3	3	0	100
Fiillerin anlam özelliklerini fark eder.	1	1	0	100
Metinle ilgili soruları cevaplar.	4	2	1	50
Okudukları ile ilgili çıkarımlarda bulunur.	2	0	2	0
Metinle ilgili sorular sorar.	1	0	1	0
Görsellerle ilgili soruları cevaplar.	2	1	1	50
Basit, türemiş ve birleşik fiilleri ayırır.	1	0	0	0
Grafik, tablo ve çizelgeyle sunulan bilgileri yorumlar.	1	1	0	100
Metindeki hikâyeye unsurlarını belirler.	1	1	0	100
Metindeki yardımcı fikirleri belirler.	1	0	1	0
Yazdıklarını düzenler.	2	0	2	0
Çekim eklerinin işlevlerini ayırır.	1	0	0	0

Sözel (SOS)	S	D	Y	B%
SOSYAL BİLGİLER				
Avrupa'daki gelişmelerle bağlantılı olarak Osmanlı Devleti'ni değişime zorlayan süreçleri kavrar.	2	1	1	50
İletişim araçlarından yararlanırken haklarını kullanır ve sorumluluklarını yerine getirir.	1	0	0	0
Osmanlı Devleti'nin siyasi güç olarak ortaya çıkış sürecini ve bu süreci etkileyen faktörleri açıklar.	1	0	0	100
İletişimi etkileyen tutum ve davranışları analiz ederek kendi tutum ve davranışlarını sorgular.	1	0	1	0
Türkiye'de nüfusun dağılımını etkileyen faktörlerden hareketle Türkiye'nin demografik özelliklerini yorumlar.	1	1	0	100
Osmanlı Devleti'nin fetih siyasetini örnekler üzerinden analiz eder.	1	1	0	100
Örnek incelemeler yoluyla geçmişten günümüze, yerleşmeyi etkileyen faktörler hakkında çıkarımlarda bulunur.	1	1	0	100
Örnek incelemeler yoluyla göçün neden ve sonuçlarını tartışır.	1	1	0	100
Osmanlı Devleti'nde ıslahat hareketleri sonucu ortaya çıkan kurumlardan hareketle toplumsal ve ekonomik değişim	1	0	1	0

Sözel (DİN)	S	D	Y	B%
Din K.ve A.B.				
Melekleri özellikleri ve görevlerine göre sınıflandırır.	1	0	0	0
Haccın yapıldığı özetler.	1	1	0	100
Kurban ibadetini İslam'ın yardımlaşma ve dayanışmaya verdiği önem açısından değerlendirir.	1	0	1	0
İslam'da hac ibadetinin önemini ayet ve hadisler ışığında yorumlar.	1	0	1	0
Allah'ın (c.c.) adil, merhametli ve affedici olması ile ahiret inancı arasında ilişki kurar.	1	1	0	100
Variatör âlemini özelliklerine göre ayırır.	1	1	0	100
Güzel ahlaki tutum ve davranışları örneklerle açıklar.	3	1	1	33
En'âm suresi 162. ayeti okur, anlamını söyler.	1	1	0	100

Sözel (İNG)	S	D	Y	B%
İngilizce				
Students will be able to report on appearances and personalities of other people.	1	0	1	0
Students will be able to write simple pieces to compare people.	1	0	1	0
Students will be able to understand simple texts about daily routines and preferences.	2	1	1	50
Students will be able to understand short and simple texts on sports.	3	0	2	0
Students will be able to recognize frequency adverbs in simple oral texts.	2	0	1	0
Students will be able to ask people questions about characteristics of wild animals.	2	1	1	50
Students will be able to understand past and present events in simple texts including explanations and reasons.	1	0	1	0
Students will be able to state their preferences.	1	1	0	100
Students will be able to understand a simple text about appearances, personalities, and comparisons including ex	1	0	0	0
Students will be able to talk about other people's appearances and personalities.	1	0	0	0

Sayısal (MAT)	S	D	Y	B%
Matematik				
Tam sayılarla çarpma ve bölme işlemlerini yapar.	4	1	1	25
Tam sayılarla toplama ve çıkarma işlemlerini yapar, ilgili problemleri çözer.	2	1	0	50
Tam sayıların kendileri ile tekrarlı çarpımını üslü nicelik olarak ifade eder.	1	0	0	0
Rasyonel sayılarla işlem yapmayı gerektiren problemleri çözer.	1	0	1	0
Tam sayılarla işlemler yapmayı gerektiren problemleri çözer.	4	0	2	0
Birinci dereceden bir bilinmeyenli denklemleri çözer.	1	0	1	0
Cebirsel ifadelerle toplama ve çıkarma işlemleri yapar.	3	0	1	0
Bir doğal sayı ile bir cebirsel ifadeyi çarpır.	1	0	0	0
Rasyonel sayıların ondalık gösterimle ifade eder.	1	0	1	0
Rasyonel sayılarla çok adımlı işlemleri yapar.	1	0	1	0
Sayı örüntülerinin kuralını harfle ifade eder, kuralı harfle ifade edilen örüntünün istenilen terimini bulur.	1	0	1	0
Birinci dereceden bir bilinmeyenli denklem kurmayı gerektiren problemleri çözer.	1	0	0	0
Eşitliğin korunumu ilkesini anlar.	1	0	1	0
Birinci dereceden bir bilinmeyenli denklemi tanıır ve verilen gerçek hayat durumlarına uygun birinci dereceden bir t	1	0	0	0

Sayısal (FEN)	S	D	Y	B%
Fen				
Uzay kirliliğinin nedenlerini ifade ederek bu kirliliğin yol açabileceği olası sonuçları tahmin eder.	1	1	0	100
Hayvan ve bitki hücrelerini, temel kısımları ve görevleri açısından karşılaştırır.	2	0	2	0
Kinetik ve potansiyel enerji türlerinin birbirine dönüşümünden hareketle enerjinin korunmuş olduğunu çıkarır.	2	0	2	0
Periyodik sistemdeki ilk 18 elementin ve yaygın elementlerin (altın, gümüş, bakır, çinko, kurşun, civa, platin, demir	1	0	1	0
Mayozun canlılar için önemini açıklar.	2	0	2	0
Yer çekimini kütle çekimi olarak gök cisimleri temelinde açıklar.	1	1	0	100
Fiziksel anlamda yapılan işin, uygulanan kuvvet ve alınan yolla ilişkili olduğunu açıklar.	1	1	0	100
Mitozun canlılar için önemini açıklar.	2	1	1	50
Kanışmaları, homojen ve heterojen olarak sınıflandırarak örnekler verir.	1	0	1	0
Kütleyle etki eden yer çekimi kuvvetini ağırlık olarak adlandırır.	1	0	1	0
Galaksilerin yapısını açıklar.	1	1	0	100
Saf maddeleri, element ve bileşik olarak sınıflandırarak örnekler verir.	1	1	0	100
Yıldız kavramını açıklar.	1	1	0	100
Günlük yaşamda karşılaştığı çözümü ve çözünenleri kullanarak çözelti hazırlar.	1	1	0	100
Teleskobun gök bilimin gelişimindeki önemine yönelik çıkarımda bulunur.	1	1	0	100
Atomun yapısını ve yapısındaki temel parçacıklarını söyler.	1	0	1	0

SINAV SONUÇ BELGESİ							
VAN / EDREMIT/VAN / TESKOMB SÜPHAN ORTAOKULU							
Öğrenci				Numara		Sınıf	
HAVVA TOMAY				49		7A	
Puan Türü	Puan	Genel Ort.	Dereceler				
			Snf	Kurum	İlçe	İl	Genel
LGS	▼ 231,926	271.970	9	51	51	459	30022
Puanı Hesaplanan:			74	74	740	46891	
Katılımlar:			12	75	75	741	47267

Ders	Soru	Doğru	Yanlış	Net	Başarı %	Sınıf Ort.	Kurum Ort.	Genel Ort.
Türkçe	20	7	7	4,67	23	▲ 3,22	▼ 5,66	▼ 6,70
SOSYAL BİLGİLER	10	5	4	3,67	37	▼ 3,83	▼ 4,34	▼ 3,99
Din K.ve A.B.	10	6	3	5,00	50	▲ 4,97	▲ 4,36	▲ 4,34
İngilizce	10	0	3	-1,00	-10	▼ 0,47	▼ 0,56	▼ 2,58
Matematik	20	3	8	0,33	2	▼ 0,69	▼ 1,06	▼ 3,07
Fen	20	4	11	0,33	2	▼ 2,92	▼ 3,36	▼ 4,33
Toplam:	90	25	36	13,00	14	▼ 16,11	▼ 19,34	▼ 24,99

Soru No	12345678901234567890
Sözel (TÜR)	CcbA CcBC a bDa c A
Cevap Anh.	B CDAADCBCBDABDDCCBCA
Sözel (SOS)	cA DBadCAD
Cevap Anh.	B AACDBBCDAD
Sözel (DİN)	cDBCACdCb
Cevap Anh.	B CBDBCACBCD
Sözel (İNG)	d c b
Cevap Anh.	B AAABDCBDCA
Sayısal (MAT)	A a Dac c bcaC a
Cevap Anh.	B ABBABBCBDCBABBDCACD
Sayısal (FEN)	bDd b adBdddacDcB
Cevap Anh.	B ADCCDCCDBBBAAABBDAB

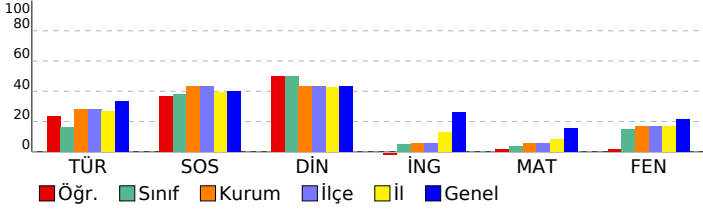

7. SINIF ULTİ TÜRKİYE GENELİ DENEME SINAVI

DERSLERE GÖRE BAŞARI ANALİZİ

Sözel (TÜR)	S	D	Y	B%
Türkçe				
Bağlamdan yararlanarak bilmediği kelime ve kelime gruplarının anlamını tahmin eder.	3	1	2	33
Fiillerin anlam özelliklerini fark eder.	1	1	0	100
Metinle ilgili soruları cevaplar.	4	2	0	50
Okudukları ile ilgili çıkarımlarda bulunur.	2	0	1	0
Metinle ilgili sorular sorar.	1	0	0	0
Görsellerle ilgili soruları cevaplar.	2	1	1	50
Basit, türemiş ve birleşik fiilleri ayırır.	1	0	0	0
Grafik, tablo ve çizelgeyle sunulan bilgileri yorumlar.	1	1	0	100
Metindeki hikâyeye unsurlarını belirler.	1	0	1	0
Metindeki yardımcı fikirleri belirler.	1	1	0	100
Yazdıklarını düzenler.	2	0	1	0
Çekim eklerinin işlevlerini ayırır.	1	0	1	0

Sözel (SOS)	S	D	Y	B%
SOSYAL BİLGİLER				
Avrupa'daki gelişmelerle bağlantılı olarak Osmanlı Devleti'ni değişime zorlayan süreçleri kavrar.	2	1	1	50
İletişim araçlarından yararlanırken haklarını kullanır ve sorumluluklarını yerine getirir.	1	1	0	100
Osmanlı Devleti'nin siyasi güç olarak ortaya çıkış sürecini ve bu süreci etkileyen faktörleri açıklar.	1	1	0	100
İletişimi etkileyen tutum ve davranışları analiz ederek kendi tutum ve davranışlarını sorgular.	1	0	1	0
Türkiye'de nüfusun dağılımını etkileyen faktörlerden hareketle Türkiye'nin demografik özelliklerini yorumlar.	1	1	0	100
Osmanlı Devleti'nin fetih siyasetini örnekler üzerinden analiz eder.	1	0	1	0
Örnek incelemeler yoluyla geçmişten günümüze, yerleşmeyi etkileyen faktörler hakkında çıkarımlarda bulunur.	1	1	0	100
Örnek incelemeler yoluyla güç için neden ve sonuçları tartışır.	1	0	1	0
Osmanlı Devleti'nde ıslahat hareketleri sonucu ortaya çıkan kurumlardan hareketle toplumsal ve ekonomik değişim	1	0	0	0

Sözel (DİN)	S	D	Y	B%
Din K.ve A.B.				
Melekleri özellikleri ve görevlerine göre sınıflandırır.	1	0	1	0
Haccın yapıldığı özetler.	1	1	0	100
Kurban ibadetini İslam'ın yardımlaşma ve dayanışmaya verdiği önem açısından değerlendirir.	1	0	1	0
İslam'da hac ibadetinin önemi ayet ve hadisler ışığında yorumlar.	1	1	0	100
Allah'ın (c.c.) adil, merhametli ve affedici olması ile ahiret inancı arasında ilişki kurar.	1	1	0	100
Variatör âlemini özelliklerine göre ayırır.	1	1	0	100
Güzel ahlaki tutum ve davranışları örneklerle açıklar.	3	2	1	67
En'âm suresi 162. ayeti okur, anlamını söyler.	1	0	0	0

Sözel (İNG)	S	D	Y	B%
İngilizce				
Students will be able to report on appearances and personalities of other people.	1	0	0	0
Students will be able to write simple pieces to compare people.	1	0	0	0
Students will be able to understand simple texts about daily routines and preferences.	2	0	1	0
Students will be able to understand short and simple texts on sports.	3	0	1	0
Students will be able to recognize frequency adverbs in simple oral texts.	2	0	1	0
Students will be able to ask people questions about characteristics of wild animals.	2	0	1	0
Students will be able to understand past and present events in simple texts including explanations and reasons.	1	0	1	0
Students will be able to state their preferences.	1	0	0	0
Students will be able to understand a simple text about appearances, personalities, and comparisons including ex	1	0	0	0
Students will be able to talk about other people's appearances and personalities.	1	0	0	0

Sayısal (MAT)	S	D	Y	B%
Matematik				
Tam sayılarla çarpma ve bölme işlemlerini yapar.	4	1	1	25
Tam sayılarla toplama ve çıkarma işlemlerini yapar, ilgili problemleri çözer.	2	0	0	0
Tam sayıların kendileri ile tekrarlı çarpımını üslü nicelik olarak ifade eder.	1	0	0	0
Rasyonel sayılarla işlem yapmayı gerektiren problemleri çözer.	1	1	0	100
Tam sayılarla işlemler yapmayı gerektiren problemleri çözer.	4	0	1	0
Birinci dereceden bir bilinmeyenli denklemleri çözer.	1	0	1	0
Cebirsel ifadelerle toplama ve çıkarma işlemleri yapar.	3	0	2	0
Bir doğal sayı ile bir cebirsel ifadeyi çarpır.	1	0	1	0
Rasyonel sayıların ondalık gösterimle ifade eder.	1	0	1	0
Rasyonel sayılarla çok adımlı işlemleri yapar.	1	0	0	0
Sayı örüntülerinin kuralını harfle ifade eder, kuralı harfle ifade edilen örüntünün istenilen terimini bulur.	1	1	0	100
Birinci dereceden bir bilinmeyenli denklem kurmayı gerektiren problemleri çözer.	1	0	1	0
Eşitliğin korunumu ilkesini anlar.	1	0	1	0
Birinci dereceden bir bilinmeyenli denklemi tanımlar ve verilen gerçek hayat durumlarına uygun birinci dereceden bir t	1	0	0	0

Sayısal (FEN)	S	D	Y	B%
Fen				
Uzay kirliliğinin nedenlerini ifade ederek bu kirliliğin yol açabileceği olası sonuçları tahmin eder.	1	0	1	0
Hayvan ve bitki hücrelerini, temel kısımları ve görevleri açısından karşılaştırır.	2	0	2	0
Kinetik ve potansiyel enerji türlerinin birbirine dönüşümünden hareketle enerjinin korunumu sonucunu çıkarır.	2	0	2	0
Periyodik sistemdeki ilk 18 elementin ve yaygın elementlerin (altın, gümüş, bakır, çinko, kurşun, civa, platin, demir	1	1	0	100
Mayozun canlılar için önemini açıklar.	2	0	1	0
Yer çekimini kütle çekimi olarak gök cisimleri temelinde açıklar.	1	0	0	0
Fiziksel anlamda yapılan işin, uygulanan kuvvet ve alınan yolla ilişkili olduğunu açıklar.	1	0	0	0
Mitozun canlılar için önemini açıklar.	2	0	1	0
Kanışmaları, homojen ve heterojen olarak sınıflandırarak örnekler verir.	1	0	0	0
Kütleyle etki eden yer çekimi kuvvetini ağırlık olarak adlandırır.	1	0	1	0
Galaksilerin yapısını açıklar.	1	0	1	0
Saf maddeleri, element ve bileşik olarak sınıflandırarak örnekler verir.	1	1	0	100
Yıldız kavramını açıklar.	1	0	1	0
Günlük yaşamda karşılaştığı çözücü ve çözünenleri kullanarak çözelti hazırlar.	1	0	1	0
Teleskobun gök bilimin gelişimindeki önemine yönelik çıkarımda bulunur.	1	1	0	100
Atomun yapısını ve yapısındaki temel parçacıklarını söyler.	1	1	0	100

SINAV SONUÇ BELGESİ							
VAN / EDREMİT/VAN / TESKOMB SÜPHAN ORTAOKULU							
Öğrenci				Numara	Sınıf		
MELEK ÖZDEMİR				53	7A		
Puan Türü	Puan	Genel Ort.	Dereceler				
			Snf	Kurum	İlçe	İl	Genel
LGS	▲ 278,771	271.970	2	17	17	209	19663
Puanı Hesaplanan:			74	74	740	46891	
Katılımlar:			12	75	75	741	47267

Ders	Soru	Doğru	Yanlış	Net	Başarı %	Sınıf Ort.	Kurum Ort.	Genel Ort.
Türkçe	20	10	9	7,00	35	▲ 3,22	▲ 5,66	▲ 6,70
SOSYAL BİLGİLER	10	4	6	2,00	20	▼ 3,83	▼ 4,34	▼ 3,99
Din K.ve A.B.	10	8	2	7,33	73	▲ 4,97	▲ 4,36	▲ 4,34
İngilizce	10	4	6	2,00	20	▲ 0,47	▲ 0,56	▼ 2,58
Matematik	20	6	11	2,33	12	▲ 0,69	▲ 1,06	▼ 3,07
Fen	20	9	10	5,67	28	▲ 2,92	▲ 3,36	▲ 4,33
Toplam:	90	41	44	26,33	29	▲ 16,11	▲ 19,34	▲ 24,99

Soru No	12345678901234567890
Sözel (TÜR)	AbDC dDDcBCadDadBbAd
Cevap Anh.	A AADCCBDDABCBCCDDBBCCAC
Sözel (SOS)	cadBDCaAad
Cevap Anh.	A DDABDCBACA
Sözel (DİN)	BDddACBCDC
Cevap Anh.	A BDBCACBCDC
Sözel (İNG)	AAacacdaCB
Cevap Anh.	A AABADDACCB
Sayısal (MAT)	cAbdA dBaacbD CbDda
Cevap Anh.	A BADBACBBDBACDBACDBDC
Sayısal (FEN)	CbDbbcaabdA BABDdbBB
Cevap Anh.	A CADDCCDBBABBBDABB

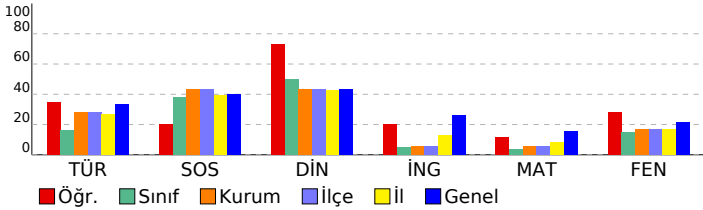

7. SINIF ULTI TÜRKİYE GENELİ DENEME SINAVI

DERSLERE GÖRE BAŞARI ANALİZİ

Sözel (TÜR)	S	D	Y	B%
Türkçe				
Bağlamdan yararlanarak bilmediği kelime ve kelime gruplarının anlamını tahmin eder.	3	2	1	67
Fiillerin anlam özelliklerini fark eder.	1	1	0	100
Metinle ilgili soruları cevaplar.	4	1	2	25
Okudukları ile ilgili çıkarımlarda bulunur.	2	0	2	0
Metinle ilgili sorular sorar.	1	1	0	100
Görsellerle ilgili soruları cevaplar.	2	2	0	100
Basit, türemiş ve birleşik fiilleri ayırır.	1	0	1	0
Grafik, tablo ve çizelgeyle sunulan bilgileri yorumlar.	1	1	0	100
Metindeki hikâyeye unsurlarını belirler.	1	0	1	0
Metindeki yardımcı fikirleri belirler.	1	1	0	100
Yazdıklarını düzenler.	2	0	2	0
Çekim eklerinin işlevlerini ayırır eder.	1	1	0	100

Sözel (SOS)	S	D	Y	B%
SOSYAL BİLGİLER				
Avrupa'daki gelişmelerle bağlantılı olarak Osmanlı Devleti'ni değişime zorlayan süreçleri kavrar.	2	0	2	0
İletişim araçlarından yararlanırken haklarını kullanır ve sorumluluklarını yerine getirir.	1	0	1	0
Osmanlı Devleti'nin siyasi güç olarak ortaya çıkış sürecini ve bu süreci etkileyen faktörleri açıklar.	1	0	1	0
İletişimi etkileyen tutum ve davranışları analiz ederek kendi tutum ve davranışlarını sorgular.	1	1	0	100
Türkiye'de nüfusun dağılımını etkileyen faktörlerden hareketle Türkiye'nin demografik özelliklerini yorumlar.	1	1	0	100
Osmanlı Devleti'nin fetih siyasetini örnekler üzerinden analiz eder.	1	1	0	100
Örnek incelemeler yoluyla geçmişten günümüze, yerleşmeyi etkileyen faktörler hakkında çıkarımlarda bulunur.	1	0	1	0
Örnek incelemeler yoluyla göçün neden ve sonuçlarını tartışır.	1	1	0	100
Osmanlı Devleti'nde ıslahat hareketleri sonucu ortaya çıkan kurumlardan hareketle toplumsal ve ekonomik değişim	1	0	1	0

Sözel (DİN)	S	D	Y	B%
Din K.ve A.B.				
Melekleri özellikleri ve görevlerine göre sınıflandırır.	1	1	0	100
Haccın yapılarını özetler.	1	1	0	100
Kurban ibadetini İslam'ın yardımlaşma ve dayanışmaya verdiği önem açısından değerlendirir.	1	0	1	0
İslam'da hac ibadetinin önemini ayet ve hadisler ışığında yorumlar.	1	0	1	0
Allah'ın (c.c.) adil, merhametli ve affedicisi olması ile ahiret inancı arasında ilişki kurar.	1	1	0	100
Varlıkların önemini özelliklerine göre ayırır eder.	1	1	0	100
Güzel ahlaki tutum ve davranışları örneklerle açıklar.	3	0	0	100
En'âm suresi 162. ayeti okur, anlamını söyler.	1	1	0	100

Sözel (İNG)	S	D	Y	B%
İngilizce				
Students will be able to report on appearances and personalities of other people.	1	1	0	100
Students will be able to write simple pieces to compare people.	1	1	0	100
Students will be able to understand simple texts about daily routines and preferences.	2	1	1	50
Students will be able to understand short and simple texts on sports.	3	0	3	0
Students will be able to recognize frequency adverbs in simple oral texts.	2	0	2	0
Students will be able to ask people questions about characteristics of wild animals.	2	0	2	0
Students will be able to understand past and present events in simple texts including explanations and reasons.	1	0	1	0
Students will be able to state their preferences.	1	1	0	100
Students will be able to understand a simple text about appearances, personalities, and comparisons including ex	1	1	0	100
Students will be able to talk about other people's appearances and personalities.	1	1	0	100

Sayısal (MAT)	S	D	Y	B%
Matematik				
Tam sayılarla çarpma ve bölme işlemlerini yapar.	4	1	3	25
Tam sayılarla toplama ve çıkarma işlemlerini yapar, ilgili problemleri çözer.	2	0	2	0
Tam sayıların kendileri ile tekrarlı çarpımını üslü nicelik olarak ifade eder.	1	1	0	100
Rasyonel sayılarla işlem yapmayı gerektiren problemleri çözer.	1	0	1	0
Tam sayılarla işlemler yapmayı gerektiren problemleri çözer.	4	0	2	0
Birinci dereceden bir bilinmeyenli denklemleri çözer.	1	0	1	0
Cebirsel ifadelerle toplama ve çıkarma işlemleri yapar.	3	1	2	33
Bir doğal sayı ile bir cebirsel ifadeyi çarpır.	1	0	1	0
Rasyonel sayıların ondalık gösterimle ifade eder.	1	1	0	100
Rasyonel sayılarla çok adımlı işlemleri yapar.	1	0	0	0
Sayı örüntülerinin kuralını harfle ifade eder, kuralı harfle ifade edilen örüntünün istenilen terimini bulur.	1	1	0	100
Birinci dereceden bir bilinmeyenli denklem kurmayı gerektiren problemleri çözer.	1	0	1	0
Eşitliğin korunumu ilkesini anlar.	1	0	1	0
Birinci dereceden bir bilinmeyenli denklemi tanıy ve verilen gerçek hayat durumlarına uygun birinci dereceden bir t	1	1	0	100

Sayısal (FEN)	S	D	Y	B%
Fen				
Uzay kirliliğinin nedenlerini ifade ederek bu kirliliğin yol açabileceği olası sonuçları tahmin eder.	1	1	0	100
Hayvan ve bitki hücrelerini, temel kısımları ve görevleri açısından karşılaştırır.	2	0	1	0
Kinetik ve potansiyel enerji türlerinin birbirine dönüşümünden hareketle enerjinin korunumu sonucunu çıkarır.	2	2	0	100
Periyodik sistemdeki ilk 18 elementin ve yaygın elementlerin (altın, gümüş, bakır, çinko, kurşun, civa, platin, demir	1	0	1	0
Mayozun canlılar için önemini açıklar.	2	0	2	0
Yer çekimini kütle çekimi olarak gök cisimleri temelinde açıklar.	1	0	1	0
Fiziksel anlamda yapılan işin, uygulanan kuvvet ve alınan yolla ilişkili olduğunu açıklar.	1	0	1	0
Mitozun canlılar için önemini açıklar.	2	1	1	50
Kanışmaları, homojen ve heterojen olarak sınıflandırarak örnekler verir.	1	0	1	0
Kütleyle etki eden yer çekimi kuvvetini ağırlık olarak adlandırır.	1	0	1	0
Galaksilerin yapısını açıklar.	1	1	0	100
Saf maddeleri, element ve bileşik olarak sınıflandırarak örnekler verir.	1	1	0	100
Yıldız kavramını açıklar.	1	1	0	100
Günlük yaşamda karşılaştığı çözücü ve çözünenleri kullanarak çözelti hazırlar.	1	0	1	0
Teleskobun gök bilimin gelişimindeki önemine yönelik çıkarımda bulunur.	1	1	0	100
Atomun yapısını ve yapısındaki temel parçacıklarını söyler.	1	1	0	100

SINAV SONUÇ BELGESİ							
VAN / EDREMIT/VAN / TESKOMB SÜPHAN ORTAOKULU							
Öğrenci				Numara		Sınıf	
SAMET ERBAY				55		7A	
Puan Türü	Puan	Genel Ort.	Dereceler				
			Snf	Kurum	İlçe	İl	Genel
LGS	▼ 253,208	271.970	3	32	32	334	24972
Puanı Hesaplanan:			74	74	740	46891	
Katılımlar:			12	75	75	741	47267

Ders	Soru	Doğru	Yanlış	Net	Başarı %	Sınıf Ort.	Kurum Ort.	Genel Ort.
Türkçe	20	8	10	4,67	23	▲ 3,22	▼ 5,66	▼ 6,70
SOSYAL BİLGİLER	10	6	4	4,67	47	▲ 3,83	▲ 4,34	▲ 3,99
Din K.ve A.B.	10	5	5	3,33	33	▼ 4,97	▼ 4,36	▼ 4,34
İngilizce	10	4	6	2,00	20	▲ 0,47	▲ 0,56	▼ 2,58
Matematik	20	7	11	3,33	17	▲ 0,69	▲ 1,06	▲ 3,07
Fen	20	6	13	1,67	8	▼ 2,92	▼ 3,36	▼ 4,33
Toplam:	90	36	49	19,67	22	▲ 16,11	▲ 19,34	▼ 24,99

Soru No	12345678901234567890
Sözel (TÜR)	AbaCad_DAcC_CDbacCda
Cevap Anh.	AADCCBDDABCBCCDBBCCAC
Sözel (SOS)	cDABDCdAac
Cevap Anh.	DDABDCBACA
Sözel (DİN)	dDdaACdCaC
Cevap Anh.	BDBCACBCDC
Sözel (İNG)	AbBACDbdac
Cevap Anh.	AABADDACCB
Sayısal (MAT)	BAacAdcB_abCcAdCaB_a
Cevap Anh.	BADBACBBDBACDBACBDBC
Sayısal (FEN)	d_DbCDCdaBbacAddcbaa
Cevap Anh.	CADDCCDBBABBBDABB

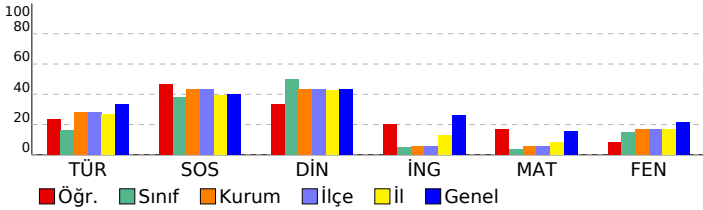

7. SINIF ULTİ TÜRKİYE GENELİ DENEME SINAVI

DERSLERE GÖRE BAŞARI ANALİZİ				
Sözel (TÜR)	S	D	Y	B%
Türkçe				
Bağlamdan yararlanarak bilmediği kelime ve kelime gruplarının anlamını tahmin eder.	3	1	2	33
Fillerin anlam özelliklerini fark eder.	1	1	0	100
Metinle ilgili soruları cevaplar.	4	0	4	0
Okudukları ile ilgili çıkarımlarda bulunur.	2	0	1	0
Metinle ilgili sorular sorar.	1	0	0	0
Görsellerle ilgili soruları cevaplar.	2	1	1	50
Basit, türemiş ve birleşik filleri ayırır eder.	1	1	0	100
Grafik, tablo ve çizelgeyle sunulan bilgileri yorumlar.	1	1	0	100
Metindeki hikâyeye unsurlarını belirler.	1	1	0	100
Metindeki yardımcı fikirleri belirler.	1	1	0	100
Yazdıklarını düzenler.	2	1	1	50
Çekim eklerinin işlevlerini ayırır eder.	1	0	1	0

Sözel (SOS)	S	D	Y	B%
SOSYAL BİLGİLER				
Avrupa'daki gelişmelerle bağlantılı olarak Osmanlı Devleti'ni değişime zorlayan süreçleri kavrar.	2	0	2	0
İletişim araçlarından yararlanırken haklarını kullanır ve sorumluluklarını yerine getirir.	1	1	0	100
Osmanlı Devleti'nin siyasi güç olarak ortaya çıkış sürecini ve bu süreci etkileyen faktörleri açıklar.	1	1	0	100
İletişimi etkileyen tutum ve davranışları analiz ederek kendi tutum ve davranışlarını sorgular.	1	1	0	100
Türkiye'de nüfusunu dağılımını etkileyen faktörlerden hareketle Türkiye'nin demografik özelliklerini yorumlar.	1	1	0	100
Osmanlı Devleti'nin fetih siyasetini örnekler üzerinden analiz eder.	1	1	0	100
Örnek incelemeler yoluyla geçmişten günümüze, yerleşmeyi etkileyen faktörler hakkında çıkarımlarda bulunur.	1	0	1	0
Örnek incelemeler yoluyla göçün neden ve sonuçlarını tartışır.	1	1	0	100
Osmanlı Devleti'nde islahat hareketleri sonucu ortaya çıkan kurumlardan hareketle toplumsal ve ekonomik değişim	1	0	1	0

Sözel (DİN)	S	D	Y	B%
Din K.ve A.B.				
Melekleri özellikleri ve görevlerine göre sınıflandırır.	1	0	1	0
Haccın yapıldığı özetler.	1	1	0	100
Kurban ibadetini İslam'ın yardımlaşma ve dayanışmaya verdiği önem açısından değerlendirir.	1	0	1	0
İslam'da hac ibadetinin önemi ayet ve hadisler ışığında yorumlar.	1	0	1	0
Allah'ın (c.c.) adil, merhametli ve affedicisi olması ile ahiret inancı arasında ilişki kurar.	1	1	0	100
Variatör âlemini özelliklerine göre ayırır eder.	1	1	0	100
Güzel ahlaki tutum ve davranışları örneklerle açıklar.	3	1	2	33
En'âm suresi 162. ayeti okur, anlamını söyler.	1	1	0	100

Sözel (İNG)	S	D	Y	B%
İngilizce				
Students will be able to report on appearances and personalities of other people.	1	1	0	100
Students will be able to write simple pieces to compare people.	1	1	0	100
Students will be able to understand simple texts about daily routines and preferences.	2	1	1	50
Students will be able to understand short and simple texts on sports.	3	2	1	67
Students will be able to recognize frequency adverbs in simple oral texts.	2	1	1	50
Students will be able to ask people questions about characteristics of wild animals.	2	1	1	50
Students will be able to understand past and present events in simple texts including explanations and reasons.	1	0	1	0
Students will be able to state their preferences.	1	0	1	0
Students will be able to understand a simple text about appearances, personalities, and comparisons including ex	1	0	1	0
Students will be able to talk about other people's appearances and personalities.	1	0	1	0

Sayısal (MAT)	S	D	Y	B%
Matematik				
Tam sayılarla çarpma ve bölme işlemlerini yapar.	4	3	0	75
Tam sayılarla toplama ve çıkarma işlemlerini yapar, ilgili problemleri çözer.	2	2	0	100
Tam sayıların kendileri ile tekrarlı çarpımını üslü nicelik olarak ifade eder.	1	1	0	100
Rasyonel sayılarla işlem yapmayı gerektiren problemleri çözer.	1	0	1	0
Tam sayılarla işlemler yapmayı gerektiren problemleri çözer.	4	0	4	0
Birinci dereceden bir bilinmeyenli denklemleri çözer.	1	0	1	0
Cebirsel ifadelerle toplama ve çıkarma işlemleri yapar.	3	1	2	33
Bir doğal sayı ile bir cebirsel ifadeyi çarpır.	1	0	1	0
Rasyonel sayıların ondalık gösterimle ifade eder.	1	0	1	0
Rasyonel sayılarla çok adımlı işlemleri yapar.	1	0	1	0
Sayı örüntülerinin kuralını harfle ifade eder, kuralı harfle ifade edilen örüntünün istenilen terimini bulur.	1	1	0	100
Birinci dereceden bir bilinmeyenli denklem kurmayı gerektiren problemleri çözer.	1	0	1	0
Eşitliğin korunumu ilkesini anlar.	1	1	0	100
Birinci dereceden bir bilinmeyenli denklemi tanıy ve verilen gerçek hayat durumlarına uygun birinci dereceden bir t	1	0	0	0

Sayısal (FEN)	S	D	Y	B%
Fen				
Uzay kirliliğinin nedenlerini ifade ederek bu kirliliğin yol açabileceği olası sonuçları tahmin eder.	1	0	1	0
Hayvan ve bitki hücrelerini, temel kısımları ve görevleri açısından karşılaştırır.	2	0	1	0
Kinetik ve potansiyel enerji türlerinin birbirine dönüşümünden hareketle enerjinin korunumu sonucunu çıkarır.	2	1	1	50
Periyodik sistemdeki ilk 18 elementin ve yaygın elementlerin (altın, gümüş, bakır, çinko, kurşun, cıva, platin, demir	1	0	1	0
Mayozun canlılar için önemini açıklar.	2	1	1	50
Yer çekimini kütle çekimi olarak gök cisimleri temelinde açıklar.	1	1	0	100
Fiziksel anlamda yapılan işin, uygulanan kuvvet ve alınan yolla ilişkili olduğunu açıklar.	1	1	0	100
Mitozun canlılar için önemini açıklar.	2	0	2	0
Kanışmaları, homojen ve heterojen olarak sınıflandırarak örnekler verir.	1	0	1	0
Kütleyle etki eden yer çekimi kuvvetini ağırlık olarak adlandırır.	1	1	0	100
Galaksilerin yapısını açıklar.	1	0	1	0
Saf maddeleri, element ve bileşik olarak sınıflandırarak örnekler verir.	1	0	1	0
Yıldız kavramını açıklar.	1	1	0	100
Günlük yaşamda karşılaştığı çözümü ve çözünenleri kullanarak çözelti hazırlar.	1	0	1	0
Teleskobun gök bilimin gelişimindeki önemine yönelik çıkarımda bulunur.	1	0	1	0
Atomun yapısını ve yapısındaki temel parçacıklarını söyler.	1	0	1	0

SINAV SONUÇ BELGESİ							
VAN / EDREMİT/VAN / TESKOMB SÜPHAN ORTAOKULU							
Öğrenci			Numara	Sınıf			
ŞEMLAN ÖMEROĞLU			5	7A			
Puan Türü	Puan	Genel Ort.	Dereceler				
			Snf	Kurum	İlçe	İl	Genel
LGS	▲ 309,829	271.970	1	11	11	119	13776
Puani Hesaplanan:			74	74	740	46891	
Katılımlar:			12	75	75	741	47267

Ders	Soru	Doğru	Yanlış	Net	Başarı %	Sınıf Ort.	Kurum Ort.	Genel Ort.
Türkçe	20	12	7	9,67	48	▲ 3,22	▲ 5,66	▲ 6,70
SOSYAL BİLGİLER	10	9	1	8,67	87	▲ 3,83	▲ 4,34	▲ 3,99
Din K.ve A.B.	10	9	1	8,67	87	▲ 4,97	▲ 4,36	▲ 4,34
İngilizce	10	5	3	4,00	40	▲ 0,47	▲ 0,56	▲ 2,58
Matematik	20	6	9	3,00	15	▲ 0,69	▲ 1,06	▼ 3,07
Fen	20	9	10	5,67	28	▲ 2,92	▲ 3,36	▲ 4,33
Toplam:	90	50	31	39,67	44	▲ 16,11	▲ 19,34	▲ 24,99

Soru No	12345678901234567890
Sözel (TÜR)	CcdAddBBCBdBbDca aA
Cevap Anh.	B CDAADCBBCBDABDDCCBCA
Sözel (SOS)	AAAdBBBCDAD
Cevap Anh.	B AACDBBCDAD
Sözel (DİN)	CBDBCAdBCD
Cevap Anh.	B CBDBCACBCD
Sözel (İNG)	AAA cCdaC
Cevap Anh.	B AAABDCBDCA
Sayısal (MAT)	c dAadd dc c ABDC aD
Cevap Anh.	B ABBABBCBDCDBABDCACD
Sayısal (FEN)	cCbDCdDbBdBAbcdDac
Cevap Anh.	B ADCCDCDBBBAAABBDAB

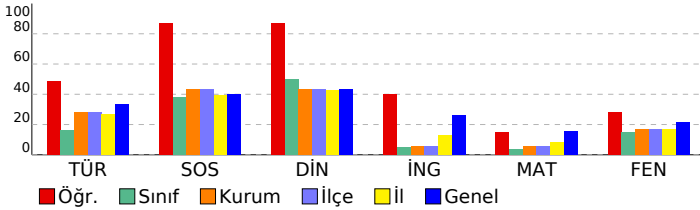

7. SINIF ULTİ TÜRKİYE GENELİ DENEME SINAVI

DERSLERE GÖRE BAŞARI ANALİZİ

Sözel (TÜR)	S	D	Y	B%
Türkçe				
Bağlamdan yararlanarak bilmediği kelime ve kelime gruplarının anlamını tahmin eder.	3	1	2	33
Fiillerin anlam özelliklerini fark eder.	1	1	0	100
Metinle ilgili soruları cevaplar.	4	2	2	50
Okudukları ile ilgili çıkarımlarda bulunur.	2	0	2	100
Metinle ilgili sorular sorar.	1	1	0	100
Görsellerle ilgili soruları cevaplar.	2	2	0	100
Basit, türemiş ve birleşik fiilleri ayırır.	1	0	1	0
Grafik, tablo ve çizelgeyle sunulan bilgileri yorumlar.	1	1	0	100
Metindeki hikâyeye unsurlarını belirler.	1	1	0	100
Metindeki yardımcı fikirleri belirler.	1	1	0	100
Yazdıklarını düzenler.	2	0	2	0
Çekim eklerinin işlevlerini ayırır eder.	1	0	0	0

Sözel (SOS)	S	D	Y	B%
SOSYAL BİLGİLER				
Avrupa'daki gelişmelerle bağlantılı olarak Osmanlı Devleti'ni değişime zorlayan süreçleri kavrar.	2	2	0	100
İletişim araçlarından yararlanırken haklarını kullanır ve sorumluluklarını yerine getirir.	1	1	0	100
Osmanlı Devleti'nin siyasi güç olarak ortaya çıkış sürecini ve bu süreci etkileyen faktörleri açıklar.	1	1	0	100
İletişimi etkileyen tutum ve davranışları analiz ederek kendi tutum ve davranışlarını sorgular.	1	1	0	100
Türkiye'de nüfusun dağılımını etkileyen faktörlerden hareketle Türkiye'nin demografik özelliklerini yorumlar.	1	1	0	100
Osmanlı Devleti'nin fetih siyasetini örnekler üzerinden analiz eder.	1	1	0	100
Örnek incelemeler yoluyla geçmişten günümüze, yerleşmeyi etkileyen faktörler hakkında çıkarımlarda bulunur.	1	1	0	100
Örnek incelemeler yoluyla günün neden ve sonuçlarını tartışır.	1	1	0	100
Osmanlı Devleti'nde ıslahat hareketleri sonucu ortaya çıkan kurumlardan hareketle toplumsal ve ekonomik değişim	1	0	1	0

Sözel (DİN)	S	D	Y	B%
Din K.ve A.B.				
Melekleri özellikleri ve görevlerine göre sınıflandırır.	1	1	0	100
Haccın yapılışını özetler.	1	1	0	100
Kurban ibadetini İslam'ın yardımlaşma ve dayanışmaya verdiği önem açısından değerlendirir.	1	1	0	100
İslam'da hac ibadetinin önemi ayet ve hadisler ışığında yorumlar.	1	0	1	0
Allah'ın (c.c.) adil, merhametli ve affedicisi olması ile ahiret inancı arasında ilişki kurar.	1	1	0	100
Varırlık âlemini özelliklerine göre ayırır eder.	1	1	0	100
Güzel ahlaki tutum ve davranışları örneklerle açıklar.	3	0	0	100
En'âm suresi 162. ayeti okur, anlamını söyler.	1	1	0	100

Sözel (İNG)	S	D	Y	B%
İngilizce				
Students will be able to report on appearances and personalities of other people.	1	1	0	100
Students will be able to write simple pieces to compare people.	1	1	0	100
Students will be able to understand simple texts about daily routines and preferences.	2	2	0	100
Students will be able to understand short and simple texts on sports.	3	1	1	33
Students will be able to recognize frequency adverbs in simple oral texts.	2	1	0	50
Students will be able to ask people questions about characteristics of wild animals.	2	0	1	0
Students will be able to understand past and present events in simple texts including explanations and reasons.	1	1	0	100
Students will be able to state their preferences.	1	1	0	100
Students will be able to understand a simple text about appearances, personalities, and comparisons including ex	1	0	1	0
Students will be able to talk about other people's appearances and personalities.	1	0	1	0

Sayısal (MAT)	S	D	Y	B%
Matematik				
Tam sayılarla çarpma ve bölme işlemlerini yapar.	4	1	1	25
Tam sayılarla toplama ve çıkarma işlemlerini yapar, ilgili problemleri çözer.	2	0	0	0
Tam sayıların kendileri ile tekrarlı çarpımını üslü nicelik olarak ifade eder.	1	0	1	0
Rasyonel sayılarla işlem yapmayı gerektiren problemleri çözer.	1	0	0	0
Tam sayılarla işlemler yapmayı gerektiren problemleri çözer.	4	0	3	0
Birinci dereceden bir bilinmeyenli denklemleri çözer.	1	0	1	0
Cebirsel ifadelerle toplama ve çıkarma işlemleri yapar.	3	1	2	33
Bir doğal sayı ile bir cebirsel ifadeyi çarpar.	1	1	0	100
Rasyonel sayıların ondalık gösterimle ifade eder.	1	0	1	0
Rasyonel sayılarla çok adımlı işlemleri yapar.	1	0	0	0
Sayı örüntülerinin kuralını harfle ifade eder, kuralı harfle ifade edilen örüntünün istenilen terimini bulur.	1	1	0	100
Birinci dereceden bir bilinmeyenli denklem kurmayı gerektiren problemleri çözer.	1	1	0	100
Eşitliğin korunumu ilkesini anlar.	1	1	0	100
Birinci dereceden bir bilinmeyenli denklemi tanımlar ve verilen gerçek hayat durumlarına uygun birinci dereceden bir t	1	1	0	100

Sayısal (FEN)	S	D	Y	B%
Fen				
Uzay kirliliğinin nedenlerini ifade ederek bu kirliliğin yol açabileceği olası sonuçları tahmin eder.	1	1	0	100
Hayvan ve bitki hücrelerini, temel kısımları ve görevleri açısından karşılaştırır.	2	0	1	0
Kinetik ve potansiyel enerji türlerinin birbirine dönüşümünden hareketle enerjinin korunumu sonucunu çıkarır.	2	1	1	50
Periyodik sistemdeki ilk 18 elementin ve yaygın elementlerin (altın, gümüş, bakır, çinko, kurşun, cıva, platin, demir	1	0	1	0
Mayozun canlılar için önemini açıklar.	2	1	1	50
Yer çekimini kütle çekimi olarak gök cisimleri temelinde açıklar.	1	0	1	0
Fiziksel anlamda yapılan işin, uygulanan kuvvet ve alınan yolla ilişkili olduğunu açıklar.	1	1	0	100
Mitozun canlılar için önemini açıklar.	2	1	1	50
Kanışmaları, homojen ve heterojen olarak sınıflandırarak örnekler verir.	1	1	0	100
Kütleyle etki eden yer çekimi kuvvetini ağırlık olarak adlandırır.	1	1	0	100
Galaksilerin yapısını açıklar.	1	0	1	0
Saf maddeleri, element ve bileşik olarak sınıflandırarak örnekler verir.	1	1	0	100
Yıldız kavramını açıklar.	1	1	0	100
Günlük yaşamda karşılaştığı çözücü ve çözünenleri kullanarak çözelti hazırlar.	1	0	1	0
Teleskobun gök bilimin gelişimindeki önemine yönelik çıkarımda bulunur.	1	1	0	100
Atomun yapısını ve yapısındaki temel parçacıklarını söyler.	1	0	1	0

SINAV SONUÇ BELGESİ							
VAN / EDREMIT/VAN / TESKOMB SÜPHAN ORTAOKULU							
Öğrenci				Numara		Sınıf	
YUSUF BAYDEMİR				41		7A	
Puan Türü	Puan	Genel Ort.	Dereceler				
			Snf	Kurum	İlçe	İl	Genel
LGS	▼ 249,278	271.970	5	38	38	361	25841
Puanı Hesaplanan:			74	74	740	46891	
Katılımlar:			12	75	75	741	47267

Ders	Soru	Doğru	Yanlış	Net	Başarı %	Sınıf Ort.	Kurum Ort.	Genel Ort.
Türkçe	20	5	15	0,00	0	▼ 3,22	▼ 5,66	▼ 6,70
SOSYAL BİLGİLER	10	3	7	0,67	7	▼ 3,83	▼ 4,34	▼ 3,99
Din K.ve A.B.	10	7	3	6,00	60	▲ 4,97	▲ 4,36	▲ 4,34
İngilizce	10	1	9	-2,00	-20	▼ 0,47	▼ 0,56	▼ 2,58
Matematik	20	11	9	8,00	40	▲ 0,69	▲ 1,06	▲ 3,07
Fen	20	7	13	2,67	13	▼ 2,92	▼ 3,36	▼ 4,33
Toplam:	90	34	56	15,33	17	▼ 16,11	▼ 19,34	▼ 24,99

Soru No	12345678901234567890
Sözel (TÜR)	CDdbaCdBCabdcbcbadac
Cevap Anh.	B CDAADCBBCBDABDDCCBCA
Sözel (SOS)	bcadbBdCaAc
Cevap Anh.	B AACDBBCDAD
Sözel (DİN)	CdDBCACabD
Cevap Anh.	B CBDBCACBCD
Sözel (İNG)	cdAcbdacbd
Cevap Anh.	B AAABDCBDCA
Sayısal (MAT)	dBaAdBdDBDCaBbcDaACb
Cevap Anh.	B ABBABBCBDBCBABDCACD
Sayısal (FEN)	bbdCcadbcBBcAdacBDac
Cevap Anh.	B ADCCDCCDBBBAAABBDAB

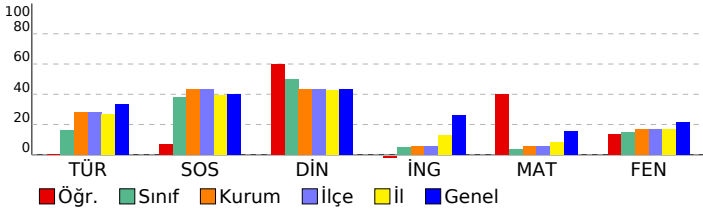

7. SINIF ULTİ TÜRKİYE GENELİ DENEME SINAVI

DERSLERE GÖRE BAŞARI ANALİZİ

Sözel (TÜR)	S	D	Y	B%
Türkçe				
Bağlamdan yararlanarak bilmediği kelime ve kelime gruplarının anlamını tahmin eder.	3	1	2	33
Fiillerin anlam özelliklerini fark eder.	1	1	0	100
Metinle ilgili soruları cevaplar.	4	1	3	25
Okudukları ile ilgili çıkarımlarda bulunur.	2	0	2	0
Metinle ilgili sorular sorar.	1	0	1	0
Görsellerle ilgili soruları cevaplar.	2	1	1	50
Basit, türemiş ve birleşik fiilleri ayırır.	1	0	1	0
Grafik, tablo ve çizelgeyle sunulan bilgileri yorumlar.	1	1	0	100
Metindeki hikâyeye unsurlarını belirler.	1	0	1	0
Metindeki yardımcı fikirleri belirler.	1	0	1	0
Yazdıklarını düzenler.	2	0	2	0
Çekim eklerinin işlevlerini ayırır.	1	0	1	0

Sözel (SOS)	S	D	Y	B%
SOSYAL BİLGİLER				
Avrupa'daki gelişmelerle bağlantılı olarak Osmanlı Devleti'ni değişime zorlayan süreçleri kavrar.	2	0	2	0
İletişim araçlarından yararlanırken haklarını kullanır ve sorumluluklarını yerine getirir.	1	0	1	0
Osmanlı Devleti'nin siyasi güç olarak ortaya çıkış sürecini ve bu süreci etkileyen faktörleri açıklar.	1	1	0	100
İletişimi etkileyen tutum ve davranışları analiz ederek kendi tutum ve davranışlarını sorgular.	1	0	1	0
Türkiye'de nüfusun dağılımını etkileyen faktörlerden hareketle Türkiye'nin demografik özelliklerini yorumlar.	1	0	1	0
Osmanlı Devleti'nin fetih siyasetini örnekler üzerinden analiz eder.	1	1	0	100
Örnek incelemeler yoluyla geçmişten günümüze, yerleşmeyi etkileyen faktörler hakkında çıkarımlarda bulunur.	1	1	0	100
Örnek incelemeler yoluyla göçün neden ve sonuçlarını tartışır.	1	0	1	0
Osmanlı Devleti'nde ıslahat hareketleri sonucu ortaya çıkan kurumlardan hareketle toplumsal ve ekonomik değişim	1	0	1	0

Sözel (DİN)	S	D	Y	B%
Din K.ve A.B.				
Melekleri özellikleri ve görevlerine göre sınıflandırır.	1	0	1	0
Haccın yapıldığı özetler.	1	1	0	100
Kurban ibadetini İslam'ın yardımlaşma ve dayanışmaya verdiği önem açısından değerlendirir.	1	0	1	0
İslam'da hac ibadetinin önemi ayet ve hadisler ışığında yorumlar.	1	1	0	100
Allah'ın (c.c.) adil, merhametli ve affedici olması ile ahiret inancı arasında ilişki kurar.	1	1	0	100
Varietler âlemini özelliklerine göre ayırır.	1	1	0	100
Güzel ahlaki tutum ve davranışları örneklerle açıklar.	3	2	1	67
En'âm suresi 162. ayeti okur, anlamını söyler.	1	1	0	100

Sözel (İNG)	S	D	Y	B%
İngilizce				
Students will be able to report on appearances and personalities of other people.	1	0	1	0
Students will be able to write simple pieces to compare people.	1	0	1	0
Students will be able to understand simple texts about daily routines and preferences.	2	1	1	50
Students will be able to understand short and simple texts on sports.	3	1	2	33
Students will be able to recognize frequency adverbs in simple oral texts.	2	0	2	0
Students will be able to ask people questions about characteristics of wild animals.	2	0	2	0
Students will be able to understand past and present events in simple texts including explanations and reasons.	1	0	1	0
Students will be able to state their preferences.	1	0	1	0
Students will be able to understand a simple text about appearances, personalities, and comparisons including ex	1	0	1	0
Students will be able to talk about other people's appearances and personalities.	1	0	1	0

Sayısal (MAT)	S	D	Y	B%
Matematik				
Tam sayılarla çarpma ve bölme işlemlerini yapar.	4	4	0	100
Tam sayılarla toplama ve çıkarma işlemlerini yapar, ilgili problemleri çözer.	2	2	0	100
Tam sayıların kendileri ile tekrarlı çarpımını üslü nicelik olarak ifade eder.	1	0	1	0
Rasyonel sayılarla işlem yapmayı gerektiren problemleri çözer.	1	1	0	100
Tam sayılarla işlemler yapmayı gerektiren problemleri çözer.	4	2	2	50
Birinci dereceden bir bilinmeyenli denklemleri çözer.	1	1	0	100
Cebirsel ifadelerle toplama ve çıkarma işlemleri yapar.	3	1	2	33
Bir doğal sayı ile bir cebirsel ifadeyi çarpır.	1	0	1	0
Rasyonel sayıların ondalık gösterimle ifade eder.	1	0	1	0
Rasyonel sayılarla çok adımlı işlemleri yapar.	1	1	0	100
Sayı örüntülerinin kuralını harfle ifade eder, kuralı harfle ifade edilen örüntünün istenilen terimini bulur.	1	0	1	0
Birinci dereceden bir bilinmeyenli denklem kurmayı gerektiren problemleri çözer.	1	1	0	100
Eşitliğin korunumu ilkesini anlar.	1	0	1	0
Birinci dereceden bir bilinmeyenli denklemi tanıır ve verilen gerçek hayat durumlarına uygun birinci dereceden bir t	1	0	1	0

Sayısal (FEN)	S	D	Y	B%
Fen				
Uzay kirliliğinin nedenlerini ifade ederek bu kirliliğin yol açabileceği olası sonuçları tahmin eder.	1	0	1	0
Hayvan ve bitki hücrelerini, temel kısımları ve görevleri açısından karşılaştırır.	2	1	1	50
Kinetik ve potansiyel enerji türlerinin birbirine dönüşümünden hareketle enerjinin korunumu sonucunu çıkarır.	2	0	2	0
Periyodik sistemdeki ilk 18 elementin ve yaygın elementlerin (altın, gümüş, bakır, çinko, kurşun, civa, platin, demir	1	0	1	0
Mayozun canlılar için önemini açıklar.	2	2	0	100
Yer çekimini kütle çekimi olarak gök cisimleri temelinde açıklar.	1	0	1	0
Fiziksel anlamda yapılan işin, uygulanan kuvvet ve alınan yolla ilişkili olduğunu açıklar.	1	0	1	0
Mitozun canlılar için önemini açıklar.	2	1	1	50
Kanışmaları, homojen ve heterojen olarak sınıflandırarak örnekler verir.	1	0	1	0
Kütleyle etki eden yer çekimi kuvvetini ağırlık olarak adlandırır.	1	0	1	0
Galaksilerin yapısını açıklar.	1	0	1	0
Saf maddeleri, element ve bileşik olarak sınıflandırarak örnekler verir.	1	0	1	0
Yıldız kavramını açıklar.	1	1	0	100
Günlük yaşamda karşılaştığı çözümü ve çözünenleri kullanarak çözelti hazırlar.	1	1	0	100
Teleskobun gök bilimin gelişimindeki önemine yönelik çıkarımda bulunur.	1	1	0	100
Atomun yapısını ve yapısındaki temel parçacıklarını söyler.	1	0	1	0

SINAV SONUÇ BELGESİ							
VAN / EDREMIT/VAN / TESKOMB SÜPHAN ORTAOKULU							
Öğrenci				Numara		Sınıf	
YUSUF ÇETİN				39		7A	
Puan Türü	Puan	Genel Ort.	Dereceler				
			Snf	Kurum	İlçe	İl	Genel
LGS	▼ 247,669	271.970	7	41	41	369	26221
Puanı Hesaplanan:			74	74	740	46891	
Katılımlar:			12	75	75	741	47267

Ders	Soru	Doğru	Yanlış	Net	Başarı %	Sınıf Ort.	Kurum Ort.	Genel Ort.
Türkçe	20	8	8	5,33	27	▲ 3,22	▼ 5,66	▼ 6,70
SOSYAL BİLGİLER	10	5	5	3,33	33	▼ 3,83	▼ 4,34	▼ 3,99
Din K.ve A.B.	10	8	1	7,67	77	▲ 4,97	▲ 4,36	▲ 4,34
İngilizce	10	2	8	-0,67	-7	▼ 0,47	▼ 0,56	▼ 2,58
Matematik	20	2	15	-3,00	-15	▼ 0,69	▼ 1,06	▼ 3,07
Fen	20	9	10	5,67	28	▲ 2,92	▲ 3,36	▲ 4,33
Toplam:	90	34	47	18,33	20	▲ 16,11	▼ 19,34	▼ 24,99

Soru No	12345678901234567890
Sözel (TÜR)	Abbaadbd CBdDDB C b
Cevap Anh.	AADCCBDDABCBCDDBBCAC
Sözel (SOS)	ccbBDCBAac
Cevap Anh.	DDABDCBACA
Sözel (DİN)	DBCACdCDC
Cevap Anh.	BDBCACBCDC
Sözel (İNG)	AdcAbcdabc
Cevap Anh.	AABADDACCB
Sayısal (MAT)	BbaBd acddac bbac a
Cevap Anh.	BADBACBBDBACDBACBDC
Sayısal (FEN)	C cDCDbbDdbaBaABDbad
Cevap Anh.	CADDCCDBABBABBDABB

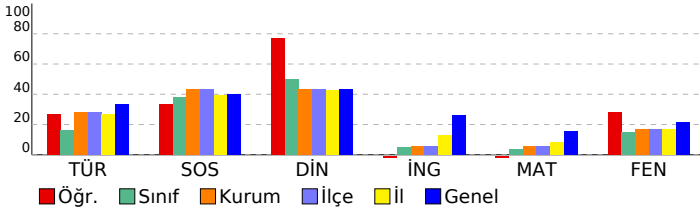

7. SINIF ULTİ TÜRKİYE GENELİ DENEME SINAVI

DERSLERE GÖRE BAŞARI ANALİZİ

Sözel (TÜR)	S	D	Y	B%
Türkçe				
Bağlamdan yararlanarak bilmediği kelime ve kelime gruplarının anlamını tahmin eder.	3	1	2	33
Fiillerin anlam özelliklerini fark eder.	1	0	1	0
Metinle ilgili soruları cevaplar.	4	1	2	25
Okudukları ile ilgili çıkarımlarda bulunur.	2	1	1	50
Metinle ilgili sorular sorar.	1	0	1	0
Görsellerle ilgili soruları cevaplar.	2	1	0	50
Basit, türemiş ve birleşik fiilleri ayırır.	1	0	0	0
Grafik, tablo ve çizelgeyle sunulan bilgileri yorumlar.	1	1	0	100
Metindeki hikâyeye unsurlarını belirler.	1	0	1	0
Metindeki yardımcı fikirleri belirler.	1	1	0	100
Yazdıklarını düzenler.	2	2	0	100
Çekim eklerinin işlevlerini ayırır.	1	0	0	0

Sözel (SOS)	S	D	Y	B%
SOSYAL BİLGİLER				
Avrupa'daki gelişmelerle bağlantılı olarak Osmanlı Devleti'ni değişime zorlayan süreçleri kavrar.	2	0	2	0
İletişim araçlarından yararlanırken haklarını kullanır ve sorumluluklarını yerine getirir.	1	0	1	0
Osmanlı Devleti'nin siyasi güç olarak ortaya çıkış sürecini ve bu süreci etkileyen faktörleri açıklar.	1	0	1	0
İletişimi etkileyen tutum ve davranışları analiz ederek kendi tutum ve davranışlarını sorgular.	1	1	0	100
Türkiye'de nüfusun dağılımını etkileyen faktörlerden hareketle Türkiye'nin demografik özelliklerini yorumlar.	1	1	0	100
Osmanlı Devleti'nin fetih siyasetini örnekler üzerinden analiz eder.	1	1	0	100
Örnek incelemeler yoluyla geçmişten günümüze, yerleşmeyi etkileyen faktörler hakkında çıkarımlarda bulunur.	1	1	0	100
Örnek incelemeler yoluyla göçün neden ve sonuçlarını tartışır.	1	1	0	100
Osmanlı Devleti'nde ıslahat hareketleri sonucu ortaya çıkan kurumlardan hareketle toplumsal ve ekonomik değişim	1	0	1	0

Sözel (DİN)	S	D	Y	B%
Din K.ve A.B.				
Melekleri özellikleri ve görevlerine göre sınıflandırır.	1	0	0	0
Haccın yapılışını özetler.	1	1	0	100
Kurban ibadetini İslam'ın yardımlaşma ve dayanışmaya verdiği önem açısından değerlendirir.	1	1	0	100
İslam'da hac ibadetinin önemini ayet ve hadisler ışığında yorumlar.	1	1	0	100
Allah'ın (c.c.) adil, merhametli ve affedicisi olması ile ahiret inancı arasında ilişki kurar.	1	1	0	100
Variatör âlemini özelliklerine göre ayırır.	1	1	0	100
Güzel ahlaki tutum ve davranışları örneklerle açıklar.	3	2	1	67
En'âm suresi 162. ayeti okur, anlamını söyler.	1	1	0	100

Sözel (İNG)	S	D	Y	B%
İngilizce				
Students will be able to report on appearances and personalities of other people.	1	1	0	100
Students will be able to write simple pieces to compare people.	1	1	0	100
Students will be able to understand simple texts about daily routines and preferences.	2	1	1	50
Students will be able to understand short and simple texts on sports.	3	1	2	33
Students will be able to recognize frequency adverbs in simple oral texts.	2	0	2	0
Students will be able to ask people questions about characteristics of wild animals.	2	0	2	0
Students will be able to understand past and present events in simple texts including explanations and reasons.	1	0	1	0
Students will be able to state their preferences.	1	0	1	0
Students will be able to understand a simple text about appearances, personalities, and comparisons including ex	1	0	1	0
Students will be able to talk about other people's appearances and personalities.	1	0	1	0

Sayısal (MAT)	S	D	Y	B%
Matematik				
Tam sayılarla çarpma ve bölme işlemlerini yapar.	4	1	3	25
Tam sayılarla toplama ve çıkarma işlemlerini yapar, ilgili problemleri çözer.	2	1	1	50
Tam sayıların kendileri ile tekrarlı çarpımını üslü nicelik olarak ifade eder.	1	0	1	0
Rasyonel sayılarla işlem yapmayı gerektiren problemleri çözer.	1	0	1	0
Tam sayılarla işlemler yapmayı gerektiren problemleri çözer.	4	1	1	25
Birinci dereceden bir bilinmeyenli denklemleri çözer.	1	0	1	0
Cebirsel ifadelerle toplama ve çıkarma işlemleri yapar.	3	0	3	0
Bir doğal sayı ile bir cebirsel ifadeyi çarpır.	1	0	1	0
Rasyonel sayıların ondalık gösterimle ifade eder.	1	0	1	0
Rasyonel sayılarla çok adımlı işlemleri yapar.	1	0	1	0
Sayı örüntülerinin kuralını harfle ifade eder, kuralı harfle ifade edilen örüntünün istenilen terimini bulur.	1	0	1	0
Birinci dereceden bir bilinmeyenli denklem kurmayı gerektiren problemleri çözer.	1	0	1	0
Eşitliğin korunumu ilkesini anlar.	1	0	1	0
Birinci dereceden bir bilinmeyenli denklemi tanıy ve verilen gerçek hayat durumlarına uygun birinci dereceden bir t	1	0	0	0

Sayısal (FEN)	S	D	Y	B%
Fen				
Uzay kirliliğinin nedenlerini ifade ederek bu kirliliğin yol açabileceği olası sonuçları tahmin eder.	1	1	0	100
Hayvan ve bitki hücrelerini, temel kısımları ve görevleri açısından karşılaştırır.	2	0	1	0
Kinetik ve potansiyel enerji türlerinin birbirine dönüşümünden hareketle enerjinin korunumu sonucunu çıkarır.	2	0	2	0
Periyodik sistemdeki ilk 18 elementin ve yaygın elementlerin (altın, gümüş, bakır, çinko, kurşun, civa, platin, demir	1	1	0	100
Mayozun canlılar için önemini açıklar.	2	1	1	50
Yer çekimini kütle çekimi olarak gök cisimleri temelinde açıklar.	1	1	0	100
Fiziksel anlamda yapılan işin, uygulanan kuvvet ve alınan yolla ilişkili olduğunu açıklar.	1	0	1	0
Mitozun canlılar için önemini açıklar.	2	0	2	0
Kanışmaları, homojen ve heterojen olarak sınıflandırarak örnekler verir.	1	1	0	100
Kütleyle etki eden yer çekimi kuvvetini ağırlık olarak adlandırır.	1	0	1	0
Galaksilerin yapısını açıklar.	1	0	1	0
Saf maddeleri, element ve bileşik olarak sınıflandırarak örnekler verir.	1	1	0	100
Yıldız kavramını açıklar.	1	1	0	100
Günlük yaşamda karşılaştığı çözümü ve çözünenleri kullanarak çözelti hazırlar.	1	1	0	100
Teleskobun gök bilimin gelişimindeki önemine yönelik çıkarımda bulunur.	1	1	0	100
Atomun yapısını ve yapısındaki temel parçacıklarını söyler.	1	0	1	0

SINAV SONUÇ BELGESİ							
VAN / EDREMIT/VAN / TESKOMB SÜPHAN ORTAOKULU							
Öğrenci				Numara	Sınıf		
YUSUF İLTER				29	7A		
Puan Türü	Puan	Genel Ort.	Dereceler				
			Snf	Kurum	İlçe	İl	Genel
LGS	▼ 237,174	271.970	8	47	47	431	28754
Puanı Hesaplanan:			74	74	740	46891	
Katılımlar:			12	75	75	741	47267

Ders	Soru	Doğru	Yanlış	Net	Başarı %	Sınıf Ort.	Kurum Ort.	Genel Ort.
Türkçe	20	3	13	-1,33	-7	▼ 3,22	▼ 5,66	▼ 6,70
SOSYAL BİLGİLER	10	8	2	7,33	73	▲ 3,83	▲ 4,34	▲ 3,99
Din K.ve A.B.	10	6	2	5,33	53	▲ 4,97	▲ 4,36	▲ 4,34
İngilizce	10	2	4	0,67	7	▲ 0,47	▲ 0,56	▼ 2,58
Matematik	20	4	9	1,00	5	▲ 0,69	▼ 1,06	▼ 3,07
Fen	20	7	6	5,00	25	▲ 2,92	▲ 3,36	▲ 4,33
Toplam:	90	30	36	18,00	20	▲ 16,11	▼ 19,34	▼ 24,99

Soru No	12345678901234567890
Sözel (TÜR)	dbaadBcbAda b aa bc
Cevap Anh.	AADCCBDDABCBCCDDBBCAC
Sözel (SOS)	DDdBCBAdA
Cevap Anh.	DDABDCBACA
Sözel (DİN)	DdCaABC C
Cevap Anh.	BDBCACBCDC
Sözel (İNG)	b AaDb a
Cevap Anh.	AABADDACCB
Sayısal (MAT)	d cA aBadbdc C cD
Cevap Anh.	BADBACBBDBACDBACDBDC
Sayısal (FEN)	a b bc Dd ABdcABB
Cevap Anh.	CADDCCDBABBABBDABB

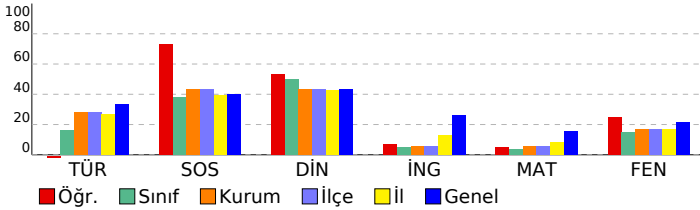

7. SINIF ULTİ TÜRKİYE GENELİ DENEME SINAVI

DERSLERE GÖRE BAŞARI ANALİZİ

Sözel (TÜR)	S	D	Y	B%
Türkçe				
Bağlamdan yararlanarak bilmediği kelime ve kelime gruplarının anlamını tahmin eder.	3	0	3	0
Fiillerin anlam özelliklerini fark eder.	1	0	1	0
Metinle ilgili soruları cevaplar.	4	1	3	25
Okudukları ile ilgili çıkarımlarda bulunur.	2	1	0	50
Metinle ilgili sorular sorar.	1	0	1	0
Görsellerle ilgili soruları cevaplar.	2	0	2	0
Basit, türemiş ve birleşik fiilleri ayırır.	1	1	0	100
Grafik, tablo ve çizelgeyle sunulan bilgileri yorumlar.	1	0	1	0
Metindeki hikâyeye unsurlarını belirler.	1	0	1	0
Metindeki yardımcı fikirleri belirler.	1	0	0	0
Yazdıklarını düzenler.	2	0	1	0
Çekim eklerinin işlevlerini ayırır.	1	0	0	0

Sözel (SOS)	S	D	Y	B%
SOSYAL BİLGİLER				
Avrupa'daki gelişmelerle bağlantılı olarak Osmanlı Devleti'ni değişime zorlayan süreçleri kavrar.	2	2	0	100
İletişim araçlarından yararlanırken haklarını kullanır ve sorumluluklarını yerine getirir.	1	1	0	100
Osmanlı Devleti'nin siyasi güç olarak ortaya çıkış sürecini ve bu süreci etkileyen faktörleri açıklar.	1	0	1	0
İletişimi etkileyen tutum ve davranışları analiz ederek kendi tutum ve davranışlarını sorgular.	1	1	0	100
Türkiye'de nüfusun dağılımını etkileyen faktörlerden hareketle Türkiye'nin demografik özelliklerini yorumlar.	1	1	0	100
Osmanlı Devleti'nin fetih siyasetini örnekler üzerinden analiz eder.	1	1	0	100
Örnek incelemeler yoluyla geçmişten günümüze, yerleşmeyi etkileyen faktörler hakkında çıkarımlarda bulunur.	1	1	0	100
Örnek incelemeler yoluyla göçün neden ve sonuçlarını tartışır.	1	1	0	100
Osmanlı Devleti'nde ıslahat hareketleri sonucu ortaya çıkan kurumlardan hareketle toplumsal ve ekonomik değişim	1	0	1	0

Sözel (DİN)	S	D	Y	B%
Din K.ve A.B.				
Melekleri özellikleri ve görevlerine göre sınıflandırır.	1	0	0	0
Haccın yapıldığı özetler.	1	1	0	100
Kurban ibadetini İslam'ın yardımlaşma ve dayanışmaya verdiği önem açısından değerlendirir.	1	0	1	0
İslam'da hac ibadetinin önemi ayet ve hadisler ışığında yorumlar.	1	1	0	100
Allah'ın (c.c.) adil, merhametli ve affedici olması ile ahiret inancı arasında ilişki kurar.	1	1	0	100
Variatör âlemini özelliklerine göre ayırır.	1	0	1	0
Güzel ahlaki tutum ve davranışları örneklerle açıklar.	3	2	0	67
En'âm suresi 162. ayeti okur, anlamını söyler.	1	1	0	100

Sözel (İNG)	S	D	Y	B%
İngilizce				
Students will be able to report on appearances and personalities of other people.	1	0	0	0
Students will be able to write simple pieces to compare people.	1	0	0	0
Students will be able to understand simple texts about daily routines and preferences.	2	1	1	50
Students will be able to understand short and simple texts on sports.	3	1	1	33
Students will be able to recognize frequency adverbs in simple oral texts.	2	0	0	0
Students will be able to ask people questions about characteristics of wild animals.	2	1	1	50
Students will be able to understand past and present events in simple texts including explanations and reasons.	1	0	0	0
Students will be able to state their preferences.	1	0	0	0
Students will be able to understand a simple text about appearances, personalities, and comparisons including ex	1	0	1	0
Students will be able to talk about other people's appearances and personalities.	1	0	1	0

Sayısal (MAT)	S	D	Y	B%
Matematik				
Tam sayılarla çarpma ve bölme işlemlerini yapar.	4	1	3	25
Tam sayılarla toplama ve çıkarma işlemlerini yapar, ilgili problemleri çözer.	2	0	2	0
Tam sayıların kendileri ile tekrarlı çarpımını üslü nicelik olarak ifade eder.	1	0	0	0
Rasyonel sayılarla işlem yapmayı gerektiren problemleri çözer.	1	0	0	0
Tam sayılarla işlemler yapmayı gerektiren problemleri çözer.	4	0	2	0
Birinci dereceden bir bilinmeyenli denklemleri çözer.	1	0	1	0
Cebirsel ifadelerle toplama ve çıkarma işlemleri yapar.	3	1	1	33
Bir doğal sayı ile bir cebirsel ifadeyi çarpır.	1	0	1	0
Rasyonel sayıların ondalık gösterimle ifade eder.	1	0	1	0
Rasyonel sayılarla çok adımlı işlemleri yapar.	1	0	0	0
Sayı örüntülerinin kuralını harfle ifade eder, kuralı harfle ifade edilen örüntünün istenilen terimini bulur.	1	1	0	100
Birinci dereceden bir bilinmeyenli denklem kurmayı gerektiren problemleri çözer.	1	0	0	0
Eşitliğin korunumu ilkesini anlar.	1	0	1	0
Birinci dereceden bir bilinmeyenli denklemi tanıy ve verilen gerçek hayat durumlarına uygun birinci dereceden bir t	1	1	0	100

Sayısal (FEN)	S	D	Y	B%
Fen				
Uzay kirliliğinin nedenlerini ifade ederek bu kirliliğin yol açabileceği olası sonuçları tahmin eder.	1	0	1	0
Hayvan ve bitki hücrelerini, temel kısımları ve görevleri açısından karşılaştırır.	2	0	0	0
Kinetik ve potansiyel enerji türlerinin birbirine dönüşümünden hareketle enerjinin korunumu çıkarır.	2	1	0	50
Periyodik sistemdeki ilk 18 elementin ve yaygın elementlerin (altın, gümüş, bakır, çinko, kurşun, cıva, platin, demir	1	0	1	0
Mayozun canlılar için önemini açıklar.	2	1	0	50
Yer çekimini kütle çekimi olarak gök cisimleri temelinde açıklar.	1	0	1	0
Fiziksel anlamda yapılan işin, uygulanan kuvvet ve alınan yolla ilişkili olduğunu açıklar.	1	1	0	100
Mitozun canlılar için önemini açıklar.	2	1	0	50
Kanışmaları, homojen ve heterojen olarak sınıflandırarak örnekler verir.	1	1	0	100
Kütleyle etki eden yer çekimi kuvvetini ağırlık olarak adlandırır.	1	0	1	0
Galaksilerin yapısını açıklar.	1	0	0	0
Saf maddeleri, element ve bileşik olarak sınıflandırarak örnekler verir.	1	0	0	0
Yıldız kavramını açıklar.	1	1	0	100
Günlük yaşamda karşılaştığı çözücü ve çözünenleri kullanarak çözelti hazırlar.	1	0	1	0
Teleskobun gök bilimin gelişimindeki önemine yönelik çıkarımda bulunur.	1	0	1	0
Atomun yapısını ve yapısındaki temel parçacıklarını söyler.	1	1	0	100

SINAV SONUÇ BELGESİ							
VAN / EDREMIT/VAN / TESKOMB SÜPHAN ORTAOKULU							
Öğrenci				Numara		Sınıf	
ZEYNEP YETKİN				46		7A	
Puan Türü	Puan	Genel Ort.	Dereceler				
			Snf	Kurum	İlçe	İl	Genel
LGS	▼ 222,053	271.970	10	57	57	510	32610
Puanı Hesaplanan:			74	74	740	46891	
Katılımlar:			12	75	75	741	47267

Ders	Soru	Doğru	Yanlış	Net	Başarı %	Sınıf Ort.	Kurum Ort.	Genel Ort.
Türkçe	20	6	14	1,33	7	▼ 3,22	▼ 5,66	▼ 6,70
SOSYAL BİLGİLER	10	5	5	3,33	33	▼ 3,83	▼ 4,34	▼ 3,99
Din K.ve A.B.	10	4	6	2,00	20	▼ 4,97	▼ 4,36	▼ 4,34
İngilizce	10	1	9	-2,00	-20	▼ 0,47	▼ 0,56	▼ 2,58
Matematik	20	5	14	0,33	2	▼ 0,69	▼ 1,06	▼ 3,07
Fen	20	7	11	3,33	17	▲ 2,92	▼ 3,36	▼ 4,33
Toplam:	90	28	59	8,33	9	▼ 16,11	▼ 19,34	▼ 24,99

Soru No	12345678901234567890
Sözel (TÜR)	aDcAcddBCaacDbCdaac
Cevap Anh.	B CDAADCBBCBDABDDCCBCA
Sözel (SOS)	bcbDcBCDAb
Cevap Anh.	B AACDBBCDAD
Sözel (DİN)	CaadbCccCD
Cevap Anh.	B CBDBCACBCD
Sözel (İNG)	Acbdcbdcab
Cevap Anh.	B AAABDCBDCA
Sayısal (MAT)	bBd cBabBaCaabcbdBa
Cevap Anh.	B ABBABBCBDCBDBDCACD
Sayısal (FEN)	ADdCcbbDbddBddBdBa
Cevap Anh.	B ADCCDCDBBBAAABBDAB

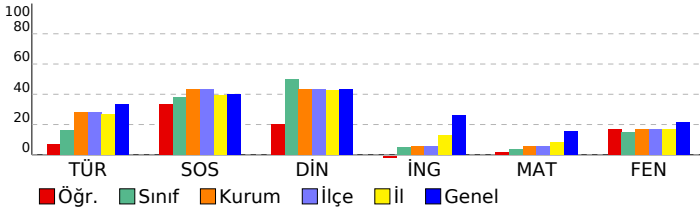

7. SINIF ULTİ TÜRKİYE GENELİ DENEME SINAVI

DERSLERE GÖRE BAŞARI ANALİZİ

Sözel (TÜR)	S	D	Y	B%
Türkçe				
Bağlamdan yararlanarak bilmediği kelime ve kelime gruplarının anlamını tahmin eder.	3	2	1	67
Fillerin anlam özelliklerini fark eder.	1	0	1	0
Metinle ilgili soruları cevaplar.	4	0	4	0
Okudukları ile ilgili çıkarımlarda bulunur.	2	0	2	0
Metinle ilgili sorular sorar.	1	0	1	0
Görsellerle ilgili soruları cevaplar.	2	1	1	50
Basit, türemiş ve birleşik filleri ayırır eder.	1	0	1	0
Grafik, tablo ve çizelgeyle sunulan bilgileri yorumlar.	1	1	0	100
Metindeki hikâyeye unsurlarını belirler.	1	1	0	100
Metindeki yardımcı fikirleri belirler.	1	0	1	0
Yazdıklarını düzenler.	2	1	1	50
Çekim eklerinin işlevlerini ayırır eder.	1	0	1	0

Sözel (SOS)	S	D	Y	B%
SOSYAL BİLGİLER				
Avrupa'daki gelişmelerle bağlantılı olarak Osmanlı Devleti'ni değişime zorlayan süreçleri kavrar.	2	1	1	50
İletişim araçlarından yararlanırken haklarını kullanır ve sorumluluklarını yerine getirir.	1	0	1	0
Osmanlı Devleti'nin siyasi güç olarak ortaya çıkış sürecini ve bu süreci etkileyen faktörleri açıklar.	1	1	0	100
İletişimi etkileyen tutum ve davranışları analiz ederek kendi tutum ve davranışlarını sorgular.	1	1	0	100
Türkiye'de nüfusun dağılımını etkileyen faktörlerden hareketle Türkiye'nin demografik özelliklerini yorumlar.	1	1	0	100
Osmanlı Devleti'nin fetih siyasetini örnekler üzerinden analiz eder.	1	1	0	100
Örnek incelemeler yoluyla geçmişten günümüze, yerleşmeyi etkileyen faktörler hakkında çıkarımlarda bulunur.	1	0	1	0
Örnek incelemeler yoluyla geçün neden ve sonuçlarını tartışır.	1	0	1	0
Osmanlı Devleti'nde ıslahat hareketleri sonucu ortaya çıkan kurumlardan hareketle toplumsal ve ekonomik değişim	1	0	1	0

Sözel (DİN)	S	D	Y	B%
Din K.ve A.B.				
Melekleri özellikleri ve görevlerine göre sınıflandırır.	1	0	1	0
Haccın yapılmasını özetler.	1	0	1	0
Kurban ibadetini İslam'ın yardımlaşma ve dayanışmaya verdiği önem açısından değerlendirir.	1	0	1	0
İslam'da hac ibadetinin önemi ayet ve hadisler ışığında yorumlar.	1	1	0	100
Allah'ın (c.c.) adil, merhametli ve affedici olması ile ahiret inancı arasında ilişki kurar.	1	1	0	100
Varlıkların âlemini özelliklerine göre ayırır eder.	1	0	1	0
Güzel ahlaki tutum ve davranışları örneklerle açıklar.	3	2	1	67
En'âm suresi 162. ayeti okur, anlamını söyler.	1	1	0	100

Sözel (İNG)	S	D	Y	B%
İngilizce				
Students will be able to report on appearances and personalities of other people.	1	0	1	0
Students will be able to write simple pieces to compare people.	1	0	1	0
Students will be able to understand simple texts about daily routines and preferences.	2	1	1	50
Students will be able to understand short and simple texts on sports.	3	0	3	0
Students will be able to recognize frequency adverbs in simple oral texts.	2	0	2	0
Students will be able to ask people questions about characteristics of wild animals.	2	0	2	0
Students will be able to understand past and present events in simple texts including explanations and reasons.	1	0	1	0
Students will be able to state their preferences.	1	0	1	0
Students will be able to understand a simple text about appearances, personalities, and comparisons including ex	1	0	1	0
Students will be able to talk about other people's appearances and personalities.	1	0	1	0

Sayısal (MAT)	S	D	Y	B%
Matematik				
Tam sayılarla çarpma ve bölme işlemlerini yapar.	4	2	1	50
Tam sayılarla toplama ve çıkarma işlemlerini yapar, ilgili problemleri çözer.	2	2	0	100
Tam sayıların kendileri ile tekrarlı çarpımını üslü nicelik olarak ifade eder.	1	0	1	0
Rasyonel sayılarla işlem yapmayı gerektiren problemleri çözer.	1	0	1	0
Tam sayılarla işlemler yapmayı gerektiren problemleri çözer.	4	1	3	25
Birinci dereceden bir bilinmeyenli denklemleri çözer.	1	1	0	100
Cebirsel ifadelerle toplama ve çıkarma işlemleri yapar.	3	0	3	0
Bir doğal sayı ile bir cebirsel ifadeyi çarpır.	1	0	1	0
Rasyonel sayıların ondalık gösterimle ifade eder.	1	0	1	0
Rasyonel sayılarla çok adımlı işlemleri yapar.	1	1	0	100
Sayı örüntülerinin kuralını harfle ifade eder, kuralı harfle ifade edilen örüntünün istenilen terimini bulur.	1	0	1	0
Birinci dereceden bir bilinmeyenli denklem kurmayı gerektiren problemleri çözer.	1	0	1	0
Eşitliğin korunumu ilkesini anlar.	1	0	1	0
Birinci dereceden bir bilinmeyenli denklemi tanıır ve verilen gerçek hayat durumlarına uygun birinci dereceden bir t	1	0	1	0

Sayısal (FEN)	S	D	Y	B%
Fen				
Uzay kirliliğinin nedenlerini ifade ederek bu kirliliğin yol açabileceği olası sonuçları tahmin eder.	1	0	1	0
Hayvan ve bitki hücrelerini, temel kısımları ve görevleri açısından karşılaştırır.	2	1	1	50
Kinetik ve potansiyel enerji türlerinin birbirine dönüşümünden hareketle enerjinin korunmuş olduğunu çıkarır.	2	0	2	0
Periyodik sistemdeki ilk 18 elementin ve yaygın elementlerin (altın, gümüş, bakır, çinko, kurşun, civa, platin, demir	1	1	0	100
Mayozun canlılar için önemini açıklar.	2	1	0	50
Yer çekimini kütle çekimi olarak gök cisimleri temelinde açıklar.	1	0	1	0
Fiziksel anlamda yapılan işin, uygulanan kuvvet ve alınan yolla ilişkili olduğunu açıklar.	1	0	1	0
Mitozun canlılar için önemini açıklar.	2	0	2	0
Kanışmaları, homojen ve heterojen olarak sınıflandırarak örnekler verir.	1	1	0	100
Kütleyle etki eden yer çekimi kuvvetini ağırlık olarak adlandırır.	1	1	0	100
Galaksilerin yapısını açıklar.	1	0	1	0
Saf maddeleri, element ve bileşik olarak sınıflandırarak örnekler verir.	1	1	0	100
Yıldız kavramını açıklar.	1	0	1	0
Günlük yaşamda karşılaştığı çözücü ve çözüneni kullanarak çözelti hazırlar.	1	1	0	100
Teleskobun gök bilimin gelişimindeki önemine yönelik çıkarımda bulunur.	1	0	1	0
Atomun yapısını ve yapısındaki temel parçacıklarını söyler.	1	0	0	0

SINAV SONUÇ BELGESİ							
VAN / EDREMIT/VAN / TESKOMB SÜPHAN ORTAOKULU							
Öğrenci			Numara	Sınıf			
*** EM			86	7B			
Puan Türü	Puan	Genel Ort.	Dereceler				
			Snf	Kurum	İlçe	İl	Genel
LGS	▼ 199,667	271.970	11	67	67	653	39646
Puanı Hesaplanan:			74	74	740	46891	
Katılımlar:			13	75	75	741	47267

Ders	Soru	Doğru	Yanlış	Net	Başarı %	Sınıf Ort.	Kurum Ort.	Genel Ort.
Türkçe	20	4	15	-1,00	-5	▼ 4,38	▼ 5,66	▼ 6,70
SOSYAL BİLGİLER	10	6	4	4,67	47	▼ 4,74	▲ 4,34	▲ 3,99
Din K.ve A.B.	10	5	5	3,33	33	▼ 3,74	▼ 4,36	▼ 4,34
İngilizce	10	3	7	0,67	7	▲ 0,64	▲ 0,56	▼ 2,58
Matematik	20	3	17	-2,67	-13	▼ 0,41	▼ 1,06	▼ 3,07
Fen	20	6	14	1,33	7	▼ 3,44	▼ 3,36	▼ 4,33
Toplam:	90	27	62	6,33	7	▼ 17,36	▼ 19,34	▼ 24,99

Soru No	12345678901234567890
Sözel (TÜR)	dAcadaacddbBbd daCca
Cevap Anh.	AADCCBDDABCBCDDBBCCAC
Sözel (SOS)	DadBDCBAbc
Cevap Anh.	DDABDCBACA
Sözel (DİN)	dbddACBCaC
Cevap Anh.	A
Sözel (İNG)	bAdcDacbaB
Cevap Anh.	AABADDACCB
Sayısal (MAT)	dcacbdadcadCaadCbdbc
Cevap Anh.	A
Sayısal (FEN)	CbccbDdaDaABacBcacca
Cevap Anh.	A

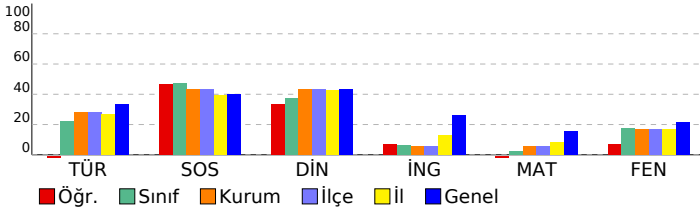

7. SINIF ULTİ TÜRKİYE GENELİ DENEME SINAVI

DERSLERE GÖRE BAŞARI ANALİZİ

Sözel (TÜR)	S	D	Y	B%
Türkçe				
Bağlamdan yararlanarak bilmediği kelime ve kelime gruplarının anlamını tahmin eder.	3	1	2	33
Fiillerin anlam özelliklerini fark eder.	1	0	1	0
Metinle ilgili soruları cevaplar.	4	0	4	0
Okudukları ile ilgili çıkarımlarda bulunur.	2	1	1	50
Metinle ilgili sorular sorar.	1	0	1	0
Görsellerle ilgili soruları cevaplar.	2	0	2	0
Basit, türemiş ve birleşik fiilleri ayırır eder.	1	0	1	0
Grafik, tablo ve çizelgeyle sunulan bilgileri yorumlar.	1	0	1	0
Metindeki hikâyeye unsurlarını belirler.	1	0	1	0
Metindeki yardımcı fikirleri belirler.	1	1	0	100
Yazdıklarını düzenler.	2	1	0	50
Çekim eklerinin işlevlerini ayırır eder.	1	0	1	0

Sözel (SOS)	S	D	Y	B%
SOSYAL BİLGİLER				
Avrupa'daki gelişmelerle bağlantılı olarak Osmanlı Devleti'ni değişime zorlayan süreçleri kavrar.	2	1	1	50
İletişim araçlarından yararlanırken haklarını kullanır ve sorumluluklarını yerine getirir.	1	0	1	0
Osmanlı Devleti'nin siyasi güç olarak ortaya çıkış sürecini ve bu süreci etkileyen faktörleri açıklar.	1	0	1	0
İletişimi etkileyen tutum ve davranışları analiz ederek kendi tutum ve davranışlarını sorgular.	1	1	0	100
Türkiye'de nüfusun dağılımını etkileyen faktörlerden hareketle Türkiye'nin demografik özelliklerini yorumlar.	1	1	0	100
Osmanlı Devleti'nin fetih siyasetini örnekler üzerinden analiz eder.	1	1	0	100
Örnek incelemeler yoluyla geçmişten günümüze, yerleşmeyi etkileyen faktörler hakkında çıkarımlarda bulunur.	1	1	0	100
Örnek incelemeler yoluyla günün neden ve sonuçlarını tartışır.	1	1	0	100
Osmanlı Devleti'nde ıslahat hareketleri sonucu ortaya çıkan kurumlardan hareketle toplumsal ve ekonomik değişim	1	0	1	0

Sözel (DİN)	S	D	Y	B%
Din K.ve A.B.				
Melekleri özellikleri ve görevlerine göre sınıflandırır.	1	0	1	0
Haccın yapılmasını özetler.	1	0	1	0
Kurban ibadetini İslam'ın yardımlaşma ve dayanışmaya verdiği önem açısından değerlendirir.	1	0	1	0
İslam'da hac ibadetinin önemi ayet ve hadisler ışığında yorumlar.	1	0	1	0
Allah'ın (c.c.) adil, merhametli ve affedici olması ile ahiret inancı arasında ilişki kurar.	1	1	0	100
Varıkların ailelerini özelliklerine göre ayırır eder.	1	1	0	100
Güzel ahlaki tutum ve davranışları örneklerle açıklar.	3	2	1	67
En'am suresi 162. ayeti okur, anlamını söyler.	1	1	0	100

Sözel (İNG)	S	D	Y	B%
İngilizce				
Students will be able to report on appearances and personalities of other people.	1	0	1	0
Students will be able to write simple pieces to compare people.	1	0	1	0
Students will be able to understand simple texts about daily routines and preferences.	2	1	1	50
Students will be able to understand short and simple texts on sports.	3	1	2	33
Students will be able to recognize frequency adverbs in simple oral texts.	2	0	2	0
Students will be able to ask people questions about characteristics of wild animals.	2	0	2	0
Students will be able to understand past and present events in simple texts including explanations and reasons.	1	0	1	0
Students will be able to state their preferences.	1	0	1	0
Students will be able to understand a simple text about appearances, personalities, and comparisons including ex	1	1	0	100
Students will be able to talk about other people's appearances and personalities.	1	1	0	100

Sayısal (MAT)	S	D	Y	B%
Matematik				
Tam sayılarla çarpma ve bölme işlemlerini yapar.	4	1	3	25
Tam sayılarla toplama ve çıkarma işlemlerini yapar, ilgili problemleri çözer.	2	1	1	50
Tam sayıların kendileri ile tekrarlı çarpımını üslü nicelik olarak ifade eder.	1	0	1	0
Rasyonel sayılarla işlem yapmayı gerektiren problemleri çözer.	1	0	1	0
Tam sayılarla işlemler yapmayı gerektiren problemleri çözer.	4	0	4	0
Birinci dereceden bir bilinmeyenli denklemleri çözer.	1	0	1	0
Cebirsel ifadelerle toplama ve çıkarma işlemleri yapar.	3	1	2	33
Bir doğal sayı ile bir cebirsel ifadeyi çarpar.	1	0	1	0
Rasyonel sayıların ondalık gösterimle ifade eder.	1	0	1	0
Rasyonel sayılarla çok adımlı işlemleri yapar.	1	0	1	0
Sayı örüntülerinin kuralını harfle ifade eder, kuralı harfle ifade edilen örüntünün istenilen terimini bulur.	1	1	0	100
Birinci dereceden bir bilinmeyenli denklem kurmayı gerektiren problemleri çözer.	1	0	1	0
Eşitliğin korunumu ilkesini anlar.	1	0	1	0
Birinci dereceden bir bilinmeyenli denklemi tanımlar ve verilen gerçek hayat durumlarına uygun birinci dereceden bir t	1	0	1	0

Sayısal (FEN)	S	D	Y	B%
Fen				
Uzay kirliliğinin nedenlerini ifade ederek bu kirliliğin yol açabileceği olası sonuçları tahmin eder.	1	1	0	100
Hayvan ve bitki hücrelerini, temel kısımları ve görevleri açısından karşılaştırır.	2	1	1	50
Kinetik ve potansiyel enerji türlerinin birbirine dönüşümünden hareketle enerjinin korunumu sonucunu çıkarır.	2	0	2	0
Periyodik sistemdeki ilk 18 elementin ve yaygın elementlerin (altın, gümüş, bakır, çinko, kurşun, civa, platin, demir	1	0	1	0
Mayozun canlılar için önemini açıklar.	2	0	2	0
Yer çekimini kütle çekimi olarak gök cisimleri temelinde açıklar.	1	1	0	100
Fiziksel anlamda yapılan işin, uygulanan kuvvet ve alınan yolla ilişkili olduğunu açıklar.	1	0	1	0
Mitozun canlılar için önemini açıklar.	2	1	1	50
Kanışmaları, homojen ve heterojen olarak sınıflandırarak örnekler verir.	1	1	0	100
Kütleyle etki eden yer çekimi kuvvetini ağırlık olarak adlandırır.	1	0	1	0
Galaksilerin yapısını açıklar.	1	1	0	100
Saf maddeleri, element ve bileşik olarak sınıflandırarak örnekler verir.	1	0	1	0
Yıldız kavramını açıklar.	1	0	1	0
Günlük yaşamda karşılaştığı çözücü ve çözünenleri kullanarak çözelti hazırlar.	1	0	1	0
Teleskobun gök bilimin gelişimindeki önemine yönelik çıkarımda bulunur.	1	0	1	0
Atomun yapısını ve yapısındaki temel parçacıklarını söyler.	1	0	1	0

SINAV SONUÇ BELGESİ							
VAN / EDREMİT/VAN / TESKOMB SÜPHAN ORTAOKULU							
Öğrenci			Numara	Sınıf			
A S* ** S E			0	7B			
Puan Türü	Puan	Genel Ort.	Dereceler				
			Snf	Kurum	İlçe	İl	Genel
LGS	▼ 246,062	271.970	7	42	42	377	26599
Puanı Hesaplanan:			74	74	740	46891	
Katılımlar:			13	75	75	741	47267

Ders	Soru	Doğru	Yanlış	Net	Başarı %	Sınıf Ort.	Kurum Ort.	Genel Ort.
Türkçe	20	7	11	3,33	17	▼ 4,38	▼ 5,66	▼ 6,70
SOSYAL BİLGİLER	10	7	3	6,00	60	▲ 4,74	▲ 4,34	▲ 3,99
Din K.ve A.B.	10	9	1	8,67	87	▲ 3,74	▲ 4,36	▲ 4,34
İngilizce	10	1	4	-0,33	-3	▼ 0,64	▼ 0,56	▼ 2,58
Matematik	20	1	6	-1,00	-5	▼ 0,41	▼ 1,06	▼ 3,07
Fen	20	6	7	3,67	18	▲ 3,44	▲ 3,36	▼ 4,33
Toplam:	90	31	32	20,33	23	▲ 17,36	▲ 19,34	▼ 24,99

Soru No	12345678901234567890
Sözel (TÜR)	aDAAa daCaD cDbbbcCb
Cevap Anh.	B CDAADCBCBDABDDCCBCA
Sözel (SOS)	AAAdBdCDAA
Cevap Anh.	B AACDBBCDAD
Sözel (DİN)	CBDBCACdCD
Cevap Anh.	B CBDBCACBCD
Sözel (İNG)	dAd a c
Cevap Anh.	B AAABDCBDCA
Sayısal (MAT)	A a* c aa d
Cevap Anh.	B ABBABBCBDCBDBDCACD
Sayısal (FEN)	DaCbb Da BAAac a
Cevap Anh.	B ADCCDCCDBBBAABBDAB

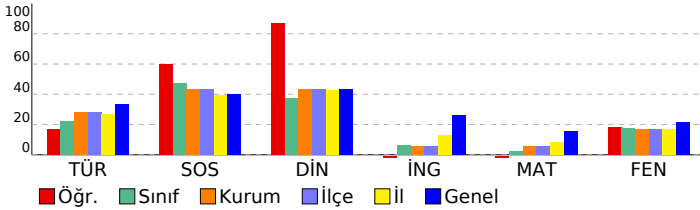

7. SINIF ULTİ TÜRKİYE GENELİ DENEME SINAVI

DERSLERE GÖRE BAŞARI ANALİZİ

Sözel (TÜR)	S	D	Y	B%
Türkçe				
Bağlamdan yararlanarak bilmediği kelime ve kelime gruplarının anlamını tahmin eder.	3	3	0	100
Fiillerin anlam özelliklerini fark eder.	1	0	1	0
Metinle ilgili soruları cevaplar.	4	1	2	25
Okudukları ile ilgili çıkarımlarda bulunur.	2	0	2	0
Metinle ilgili sorular sorar.	1	0	1	0
Görsellerle ilgili soruları cevaplar.	2	1	1	50
Basit, türemiş ve birleşik fiilleri ayırır.	1	0	0	0
Grafik, tablo ve çizelgeyle sunulan bilgileri yorumlar.	1	1	0	100
Metindeki hikâyeye unsurlarını belirler.	1	0	1	0
Metindeki yardımcı fikirleri belirler.	1	0	1	0
Yazdıklarını düzenler.	2	1	1	50
Çekim eklerinin işlevlerini ayırır eder.	1	0	1	0

Sözel (SOS)	S	D	Y	B%
SOSYAL BİLGİLER				
Avrupa'daki gelişmelerle bağlantılı olarak Osmanlı Devleti'ni değişime zorlayan süreçleri kavrar.	2	2	0	100
İletişim araçlarından yararlanırken haklarını kullanır ve sorumluluklarını yerine getirir.	1	0	1	0
Osmanlı Devleti'nin siyasi güç olarak ortaya çıkış sürecini ve bu süreci etkileyen faktörleri açıklar.	1	0	1	0
İletişimi etkileyen tutum ve davranışları analiz ederek kendi tutum ve davranışlarını sorgular.	1	0	1	0
Türkiye'de nüfusun dağılımını etkileyen faktörlerden hareketle Türkiye'nin demografik özelliklerini yorumlar.	1	1	0	100
Osmanlı Devleti'nin fetih siyasetini örnekler üzerinden analiz eder.	1	1	0	100
Örnek incelemeler yoluyla geçmişten günümüze, yerleşmeyi etkileyen faktörler hakkında çıkarımlarda bulunur.	1	1	0	100
Örnek incelemeler yoluyla göçün neden ve sonuçlarını tartışır.	1	1	0	100
Osmanlı Devleti'nde ıslahat hareketleri sonucu ortaya çıkan kurumlardan hareketle toplumsal ve ekonomik değişim	1	0	1	0

Sözel (DİN)	S	D	Y	B%
Din K.ve A.B.				
Melekleri özelliklerini ve görevlerine göre sınıflandırır.	1	0	1	0
Haccın yapılışını özetler.	1	1	0	100
Kurban ibadetini İslam'ın yardımlaşma ve dayanışmaya verdiği önem açısından değerlendirir.	1	1	0	100
İslam'da hac ibadetinin önemi ayet ve hadisler ışığında yorumlar.	1	1	0	100
Allah'ın (c.c.) adil, merhametli ve affedicisi olması ile ahiret inancı arasında ilişki kurar.	1	1	0	100
Variatör âlemini özelliklerine göre ayırır eder.	1	1	0	100
Güzel ahlaki tutum ve davranışları örneklerle açıklar.	3	0	100	
En'âm suresi 162. ayeti okur, anlamını söyler.	1	1	0	100

Sözel (İNG)	S	D	Y	B%
İngilizce				
Students will be able to report on appearances and personalities of other people.	1	1	0	100
Students will be able to write simple pieces to compare people.	1	1	0	100
Students will be able to understand simple texts about daily routines and preferences.	2	0	2	0
Students will be able to understand short and simple texts on sports.	3	0	1	0
Students will be able to recognize frequency adverbs in simple oral texts.	2	0	0	0
Students will be able to ask people questions about characteristics of wild animals.	2	0	1	0
Students will be able to understand past and present events in simple texts including explanations and reasons.	1	0	0	0
Students will be able to state their preferences.	1	0	0	0
Students will be able to understand a simple text about appearances, personalities, and comparisons including ex	1	0	1	0
Students will be able to talk about other people's appearances and personalities.	1	0	1	0

Sayısal (MAT)	S	D	Y	B%
Matematik				
Tam sayılarla çarpma ve bölme işlemlerini yapar.	4	0	1	0
Tam sayılarla toplama ve çıkarma işlemlerini yapar, ilgili problemleri çözer.	2	0	0	0
Tam sayıların kendileri ile tekrarlı çarpımını üslü nicelik olarak ifade eder.	1	1	0	100
Rasyonel sayılarla işlem yapmayı gerektiren problemleri çözer.	1	0	1	0
Tam sayılarla işlemler yapmayı gerektiren problemleri çözer.	4	0	1	0
Birinci dereceden bir bilinmeyenli denklemleri çözer.	1	0	1	0
Cebirsel ifadelerle toplama ve çıkarma işlemleri yapar.	3	0	1	0
Bir doğal sayı ile bir cebirsel ifadeyi çarpır.	1	0	0	0
Rasyonel sayıların ondalık gösterimle ifade eder.	1	0	0	0
Rasyonel sayılarla çok adımlı işlemleri yapar.	1	0	0	0
Sayı örüntülerinin kuralını harfle ifade eder, kuralı harfle ifade edilen örüntünün istenilen terimini bulur.	1	0	0	0
Birinci dereceden bir bilinmeyenli denklem kurmayı gerektiren problemleri çözer.	1	0	0	0
Eşitliğin korunumu ilkesini anlar.	1	0	1	0
Birinci dereceden bir bilinmeyenli denklemi tanıy ve verilen gerçek hayat durumlarına uygun birinci dereceden bir t	1	0	0	0

Sayısal (FEN)	S	D	Y	B%
Fen				
Uzay kırıllığının nedenlerini ifade ederek bu kırıllığın yol açabileceği olası sonuçları tahmin eder.	1	0	1	0
Hayvan ve bitki hücrelerini, temel kısımları ve görevleri açısından karşılaştırır.	2	0	0	0
Kinetik ve potansiyel enerji türlerinin birbirine dönüşümünden hareketle enerjinin korunumu çıkarır.	2	0	2	0
Periyodik sistemdeki ilk 18 elementin ve yaygın elementlerin (altın, gümüş, bakır, çinko, kurşun, cıva, platin, demir	1	1	0	100
Mayozun canlılar için önemini açıklar.	2	1	0	50
Yer çekimini kütle çekimi olarak gök cisimleri temelinde açıklar.	1	1	0	100
Fiziksel anlamda yapılan işin, uygulanan kuvvet ve alınan yolla ilişkili olduğunu açıklar.	1	0	1	0
Mitozun canlılar için önemini açıklar.	2	0	1	0
Kanışmaları, homojen ve heterojen olarak sınıflandırarak örnekler verir.	1	0	0	0
Kütleyle etki eden yer çekimi kuvvetini ağırlık olarak adlandırır.	1	0	1	0
Galaksilerin yapısını açıklar.	1	1	0	100
Saf maddeleri, element ve bileşik olarak sınıflandırarak örnekler verir.	1	1	0	100
Yıldız kavramını açıklar.	1	1	0	100
Günlük yaşamda karşılaştığı çözümü ve çözünenleri kullanarak çözelti hazırlar.	1	0	0	0
Teleskobun gök bilimin gelişimindeki önemine yönelik çıkarımda bulunur.	1	0	1	0
Atomun yapısını ve yapısındaki temel parçacıklarını söyler.	1	0	0	0

SINAV SONUÇ BELGESİ							
VAN / EDREMİT/VAN / TESKOMB SÜPHAN ORTAOKULU							
Öğrenci				Numara		Sınıf	
ASMINCANTEMİZ				330		7B	
Puan Türü	Puan	Genel Ort.	Dereceler				
			Snf	Kurum	İlçe	İl	Genel
LGS	▲ 362,180	271.970	1	4	4	35	6575
Puanı Hesaplanan:			74	74	740	46891	
Katılımlar:			13	75	75	741	47267

Ders	Soru	Doğru	Yanlış	Net	Başarı %	Sınıf Ort.	Kurum Ort.	Genel Ort.
Türkçe	20	17	3	16,00	80	▲ 4,38	▲ 5,66	▲ 6,70
SOSYAL BİLGİLER	10	8	2	7,33	73	▲ 4,74	▲ 4,34	▲ 3,99
Din K.ve A.B.	10	9	1	8,67	87	▲ 3,74	▲ 4,36	▲ 4,34
İngilizce	10	4	6	2,00	20	▲ 0,64	▲ 0,56	▼ 2,58
Matematik	20	4	8	1,33	7	▲ 0,41	▲ 1,06	▼ 3,07
Fen	20	16	4	14,67	73	▲ 3,44	▲ 3,36	▲ 4,33
Toplam:	90	58	24	50,00	56	▲ 17,36	▲ 19,34	▲ 24,99

Soru No	12345678901234567890
Sözel (TÜR)	CbAAdBbCBdABDDCaBCA
Cevap Anh.	B CDAADCBbCBdABDDCCBCA
Sözel (SOS)	AcDDBbCBdAD
Cevap Anh.	B AACDBbCBdAD
Sözel (DİN)	CBDBcACBCa
Cevap Anh.	B CBDBcACBCD
Sözel (İNG)	*dAcDcdadA
Cevap Anh.	B AAABDCBDCA
Sayısal (MAT)	AcaAdd Cca Cd c
Cevap Anh.	B ABBABbCBdCBABDCACD
Sayısal (FEN)	AbCaDCCDbBBBAaBdAB
Cevap Anh.	B ADCCDCCDbBBBAaBdAB

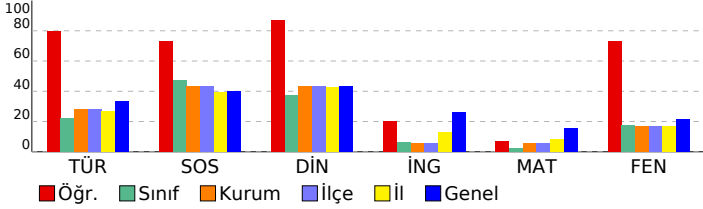

7. SINIF ULTİ TÜRKİYE GENELİ DENEME SINAVI

DERSLERE GÖRE BAŞARI ANALİZİ

Sözel (TÜR)	S	D	Y	B%
Türkçe				
Bağlamdan yararlanarak bilmediği kelime ve kelime gruplarının anlamını tahmin eder.	3	2	1	67
Fillerin anlam özelliklerini fark eder.	1	1	0	100
Metinle ilgili soruları cevaplar.	4	3	1	75
Okudukları ile ilgili çıkarımlarda bulunur.	2	2	0	100
Metinle ilgili sorular sorar.	1	1	0	100
Görsellerle ilgili soruları cevaplar.	2	2	0	100
Basit, türemiş ve birleşik filleri ayırır eder.	1	1	0	100
Grafik, tablo ve çizelgeyle sunulan bilgileri yorumlar.	1	1	0	100
Metindeki hikâyeye unsurlarını belirler.	1	1	0	100
Metindeki yardımcı fikirleri belirler.	1	1	0	100
Yazdıklarını düzenler.	2	1	1	50
Çekim eklerinin işlevlerini ayırır eder.	1	1	0	100

Sözel (SOS)	S	D	Y	B%
SOSYAL BİLGİLER				
Avrupa'daki gelişmelerle bağlantılı olarak Osmanlı Devleti'ni değişime zorlayan süreçleri kavrar.	2	1	1	50
İletişim araçlarından yararlanırken haklarını kullanır ve sorumluluklarını yerine getirir.	1	1	0	100
Osmanlı Devleti'nin siyasi güç olarak ortaya çıkış sürecini ve bu süreci etkileyen faktörleri açıklar.	1	1	0	100
İletişimi etkileyen tutum ve davranışları analiz ederek kendi tutum ve davranışlarını sorgular.	1	1	0	100
Türkiye'de nüfusun dağılımını etkileyen faktörlerden hareketle Türkiye'nin demografik özelliklerini yorumlar.	1	1	0	100
Osmanlı Devleti'nin fetih siyasetini örnekler üzerinden analiz eder.	1	1	0	100
Örnek incelemeler yoluyla geçmişten günümüze, yerleşmeyi etkileyen faktörler hakkında çıkarımlarda bulunur.	1	1	0	100
Örnek incelemeler yoluyla göçün neden ve sonuçlarını tartışır.	1	1	0	100
Osmanlı Devleti'nde ıslahat hareketleri sonucu ortaya çıkan kurumlardan hareketle toplumsal ve ekonomik değişim	1	0	1	0

Sözel (DİN)	S	D	Y	B%
Din K.ve A.B.				
Melekleri özellikleri ve görevlerine göre sınıflandırır.	1	1	0	100
Haccın yapılarını özetler.	1	1	0	100
Kurban ibadetini İslam'ın yardımlaşma ve dayanışmaya verdiği önem açısından değerlendirir.	1	1	0	100
İslam'da hac ibadetinin önemini ayet ve hadisler ışığında yorumlar.	1	1	0	100
Allah'ın (c.c.) adil, merhametli ve affedici olması ile ahiret inancı arasında ilişki kurar.	1	1	0	100
Variatör âlemini özelliklerine göre ayırır eder.	1	1	0	100
Güzel ahlaki tutum ve davranışları örneklerle açıklar.	3	2	1	67
En'âm suresi 162. ayeti okur, anlamını söyler.	1	1	0	100

Sözel (İNG)	S	D	Y	B%
İngilizce				
Students will be able to report on appearances and personalities of other people.	1	0	1	0
Students will be able to write simple pieces to compare people.	1	0	1	0
Students will be able to understand simple texts about daily routines and preferences.	2	1	1	50
Students will be able to understand short and simple texts on sports.	3	1	2	33
Students will be able to recognize frequency adverbs in simple oral texts.	2	0	2	0
Students will be able to ask people questions about characteristics of wild animals.	2	2	0	100
Students will be able to understand past and present events in simple texts including explanations and reasons.	1	0	1	0
Students will be able to state their preferences.	1	1	0	100
Students will be able to understand a simple text about appearances, personalities, and comparisons including ex	1	0	1	0
Students will be able to talk about other people's appearances and personalities.	1	0	1	0

Sayısal (MAT)	S	D	Y	B%
Matematik				
Tam sayılarla çarpma ve bölme işlemlerini yapar.	4	2	1	50
Tam sayılarla toplama ve çıkarma işlemlerini yapar, ilgili problemleri çözer.	2	1	1	50
Tam sayıların kendileri ile tekrarlı çarpımını üslü nicelik olarak ifade eder.	1	1	0	100
Rasyonel sayılarla işlem yapmayı gerektiren problemleri çözer.	1	0	0	0
Tam sayılarla işlemler yapmayı gerektiren problemleri çözer.	4	0	2	0
Birinci dereceden bir bilinmeyenli denklemleri çözer.	1	0	1	0
Cebirsel ifadelerle toplama ve çıkarma işlemleri yapar.	3	0	1	0
Bir doğal sayı ile bir cebirsel ifadeyi çarpır.	1	0	0	0
Rasyonel sayıların ondalık gösterimle ifade eder.	1	0	1	0
Rasyonel sayılarla çok adımlı işlemleri yapar.	1	0	1	0
Sayı örüntülerinin kuralını harfle ifade eder, kuralı harfle ifade edilen örüntünün istenilen terimini bulur.	1	1	0	100
Birinci dereceden bir bilinmeyenli denklem kurmayı gerektiren problemleri çözer.	1	0	0	0
Eşitliğin korunumu ilkesini anlar.	1	0	0	0
Birinci dereceden bir bilinmeyenli denklemi tanıır ve verilen gerçek hayat durumlarına uygun birinci dereceden bir t	1	0	1	0

Sayısal (FEN)	S	D	Y	B%
Fen				
Uzay kirliliğinin nedenlerini ifade ederek bu kirliliğin yol açabileceği olası sonuçları tahmin eder.	1	1	0	100
Hayvan ve bitki hücrelerini, temel kısımları ve görevleri açısından karşılaştırır.	2	2	0	100
Kinetik ve potansiyel enerji türlerinin birbirine dönüşümünden hareketle enerjinin korunuduğunu çıkarır.	2	1	1	50
Periyodik sistemdeki ilk 18 elementin ve yaygın elementlerin (altın, gümüş, bakır, çinko, kurşun, cıva, platin, demir	1	0	1	0
Mayozun canlılar için önemini açıklar.	2	1	1	50
Yer çekimini kütle çekimi olarak gök cisimleri temelinde açıklar.	1	0	1	0
Fiziksel anlamda yapılan işin, uygulanan kuvvet ve alınan yolla ilişkili olduğunu açıklar.	1	1	0	100
Mitozun canlılar için önemini açıklar.	2	2	0	100
Kanışmaları, homojen ve heterojen olarak sınıflandırarak örnekler verir.	1	1	0	100
Kütleyle etki eden yer çekimi kuvvetini ağırlık olarak adlandırır.	1	1	0	100
Galaksilerin yapısını açıklar.	1	1	0	100
Saf maddeleri, element ve bileşik olarak sınıflandırarak örnekler verir.	1	1	0	100
Yıldız kavramını açıklar.	1	1	0	100
Günlük yaşamda karşılaştığı çözümü ve çözünenleri kullanarak çözelti hazırlar.	1	1	0	100
Teleskobun gök bilimin gelişimindeki önemine yönelik çıkarımda bulunur.	1	1	0	100
Atomun yapısını ve yapısındaki temel parçacıklarını söyler.	1	1	0	100

SINAV SONUÇ BELGESİ							
VAN / EDREMIT/VAN / TESKOMB SÜPHAN ORTAOKULU							
Öğrenci				Numara		Sınıf	
AYLİN KÖKLÜ				60		7B	
Puan Türü	Puan	Genel Ort.	Dereceler				
			Snf	Kurum	İlçe	İl	Genel
LGS	▼ 238,850	271.970	8	46	46	418	28327
Puanı Hesaplanan:			74	74	740	46891	
Katılımlar:			13	75	75	741	47267

Ders	Soru	Doğru	Yanlış	Net	Başarı %	Sınıf Ort.	Kurum Ort.	Genel Ort.
Türkçe	20	8	12	4,00	20	▼ 4,38	▼ 5,66	▼ 6,70
SOSYAL BİLGİLER	10	6	4	4,67	47	▼ 4,74	▲ 4,34	▲ 3,99
Din K.ve A.B.	10	5	5	3,33	33	▼ 3,74	▼ 4,36	▼ 4,34
İngilizce	10	0	8	-2,67	-27	▼ 0,64	▼ 0,56	▼ 2,58
Matematik	20	4	9	1,00	5	▲ 0,41	▼ 1,06	▼ 3,07
Fen	20	7	12	3,00	15	▼ 3,44	▼ 3,36	▼ 4,33
Toplam:	90	30	50	13,33	15	▼ 17,36	▼ 19,34	▼ 24,99

Soru No	12345678901234567890
Sözel (TÜR)	AbDCadbadBaBCDcdabdC
Cevap Anh.	AADCCBDDABCBCDDBBCCAC
Sözel (SOS)	DabBDCdACb
Cevap Anh.	DDABDCBACA
Sözel (DİN)	dcBdACaCbC
Cevap Anh.	BDBCACBCDC
Sözel (İNG)	d d*aacdb
Cevap Anh.	AABADDACCB
Sayısal (MAT)	d cBAacdb A D ba a
Cevap Anh.	BADBACBBBACDBACBDBC
Sayısal (FEN)	dAcBcCabD AdcAacDbBa
Cevap Anh.	CADDCCDBABBABBDBAB

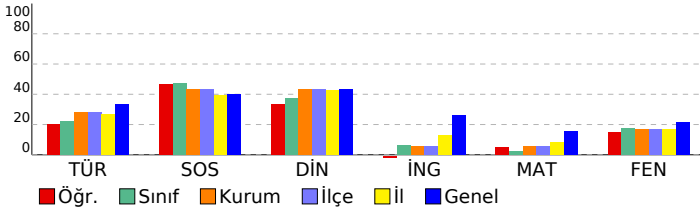

7. SINIF ULTİ TÜRKİYE GENELİ DENEME SINAVI

DERSLERE GÖRE BAŞARI ANALİZİ

Sözel (TÜR)	S	D	Y	B%
Türkçe				
Bağlamdan yararlanarak bilmediği kelime ve kelime gruplarının anlamını tahmin eder.	3	2	1	67
Fiillerin anlam özelliklerini fark eder.	1	1	0	100
Metinle ilgili soruları cevaplar.	4	1	3	25
Okudukları ile ilgili çıkarımlarda bulunur.	2	1	1	50
Metinle ilgili sorular sorar.	1	0	1	0
Görsellerle ilgili soruları cevaplar.	2	1	1	50
Basit, türemiş ve birleşik fiilleri ayırır eder.	1	0	1	0
Grafik, tablo ve çizelgeyle sunulan bilgileri yorumlar.	1	0	1	0
Metindeki hikâyeye unsurlarını belirler.	1	1	0	100
Metindeki yardımcı fikirleri belirler.	1	1	0	100
Yazdıklarını düzenler.	2	0	2	0
Çekim eklerinin işlevlerini ayırır eder.	1	0	1	0

Sözel (SOS)	S	D	Y	B%
SOSYAL BİLGİLER				
Avrupa'daki gelişmelerle bağlantılı olarak Osmanlı Devleti'ni değişime zorlayan süreçleri kavrar.	2	1	1	50
İletişim araçlarından yararlanırken haklarını kullanır ve sorumluluklarını yerine getirir.	1	0	1	0
Osmanlı Devleti'nin siyasi güç olarak ortaya çıkış sürecini ve bu süreci etkileyen faktörleri açıklar.	1	0	1	0
İletişimi etkileyen tutum ve davranışları analiz ederek kendi tutum ve davranışlarını sorgular.	1	1	0	100
Türkiye'de nüfusun dağılımını etkileyen faktörlerden hareketle Türkiye'nin demografik özelliklerini yorumlar.	1	1	0	100
Osmanlı Devleti'nin fetih siyasetini örnekler üzerinden analiz eder.	1	1	0	100
Örnek incelemeler yoluyla geçmişten günümüze, yerleşmeyi etkileyen faktörler hakkında çıkarımlarda bulunur.	1	0	1	0
Örnek incelemeler yoluyla göçün neden ve sonuçlarını tartışır.	1	1	0	100
Osmanlı Devleti'nde ıslahat hareketleri sonucu ortaya çıkan kurumlardan hareketle toplumsal ve ekonomik değişim	1	1	0	100

Sözel (DİN)	S	D	Y	B%
Din K.ve A.B.				
Melekleri özellikleri ve görevlerine göre sınıflandırır.	1	0	1	0
Haccın yapılmasını özetler.	1	0	1	0
Kurban ibadetini İslam'ın yardımlaşma ve dayanışmaya verdiği önem açısından değerlendirir.	1	1	0	100
İslam'da hac ibadetinin önemi ayet ve hadisler ışığında yorumlar.	1	0	1	0
Allah'ın (c.c.) adil, merhametli ve affedici olması ile ahiret inancı arasında ilişki kurar.	1	1	0	100
Variatör âlemini özelliklerine göre ayırır eder.	1	0	1	0
Güzel ahlaki tutum ve davranışları örneklerle açıklar.	3	1	2	33
En'âm suresi 162. ayeti okur, anlamını söyler.	1	1	0	100

Sözel (İNG)	S	D	Y	B%
İngilizce				
Students will be able to report on appearances and personalities of other people.	1	0	1	0
Students will be able to write simple pieces to compare people.	1	0	1	0
Students will be able to understand simple texts about daily routines and preferences.	2	0	1	0
Students will be able to understand short and simple texts on sports.	3	0	3	0
Students will be able to recognize frequency adverbs in simple oral texts.	2	0	2	0
Students will be able to ask people questions about characteristics of wild animals.	2	0	2	0
Students will be able to understand past and present events in simple texts including explanations and reasons.	1	0	1	0
Students will be able to state their preferences.	1	0	1	0
Students will be able to understand a simple text about appearances, personalities, and comparisons including ex	1	0	0	0
Students will be able to talk about other people's appearances and personalities.	1	0	0	0

Sayısal (MAT)	S	D	Y	B%
Matematik				
Tam sayılarla çarpma ve bölme işlemlerini yapar.	4	1	2	25
Tam sayılarla toplama ve çıkarma işlemlerini yapar, ilgili problemleri çözer.	2	0	1	0
Tam sayıların kendileri ile tekrarlı çarpımını üslü nicelik olarak ifade eder.	1	0	0	0
Rasyonel sayılarla işlem yapmayı gerektiren problemleri çözer.	1	0	1	0
Tam sayılarla işlemler yapmayı gerektiren problemleri çözer.	4	1	1	25
Birinci dereceden bir bilinmeyenli denklemleri çözer.	1	0	1	0
Cebirsel ifadelerle toplama ve çıkarma işlemleri yapar.	3	1	1	33
Bir doğal sayı ile bir cebirsel ifadeyi çarpır.	1	1	0	100
Rasyonel sayıların ondalık gösterimle ifade eder.	1	1	0	100
Rasyonel sayılarla çok adımlı işlemleri yapar.	1	0	1	0
Sayı örüntülerinin kuralını harfle ifade eder, kuralı harfle ifade edilen örüntünün istenilen terimini bulur.	1	0	1	0
Birinci dereceden bir bilinmeyenli denklem kurmayı gerektiren problemleri çözer.	1	0	0	0
Eşitliğin korunumu ilkesini anlar.	1	0	1	0
Birinci dereceden bir bilinmeyenli denklemi tanıy ve verilen gerçek hayat durumlarına uygun birinci dereceden bir t	1	0	0	0

Sayısal (FEN)	S	D	Y	B%
Fen				
Uzay kirliliğinin nedenlerini ifade ederek bu kirliliğin yol açabileceği olası sonuçları tahmin eder.	1	0	1	0
Hayvan ve bitki hücrelerini, temel kısımları ve görevleri açısından karşılaştırır.	2	1	1	50
Kinetik ve potansiyel enerji türlerinin birbirine dönüşümünden hareketle enerjinin korunumu sonucunu çıkarır.	2	0	2	0
Periyodik sistemdeki ilk 18 elementin ve yaygın elementlerin (altın, gümüş, bakır, çinko, kurşun, cıva, platin, demir	1	0	1	0
Mayozun canlılar için önemini açıklar.	2	1	1	50
Yer çekimini kütle çekimi olarak gök cisimleri temelinde açıklar.	1	0	1	0
Fiziksel anlamda yapılan işin, uygulanan kuvvet ve alınan yolla ilişkili olduğunu açıklar.	1	0	1	0
Mitozun canlılar için önemini açıklar.	2	0	2	0
Kanışmaları, homojen ve heterojen olarak sınıflandırarak örnekler verir.	1	1	0	100
Kütleyle etki eden yer çekimi kuvvetini ağırlık olarak adlandırır.	1	0	0	0
Galaksilerin yapısını açıklar.	1	1	0	100
Saf maddeleri, element ve bileşik olarak sınıflandırarak örnekler verir.	1	0	1	0
Yıldız kavramını açıklar.	1	1	0	100
Günlük yaşamda karşılaştığı çözücü ve çözüneni kullanarak çözelti hazırlar.	1	0	1	0
Teleskobun gök bilimin gelişimindeki önemine yönelik çıkarımda bulunur.	1	1	0	100
Atomun yapısını ve yapısındaki temel parçacıklarını söyler.	1	1	0	100

SINAV SONUÇ BELGESİ							
VAN / EDREMIT/VAN / TESKOMB SÜPHAN ORTAOKULU							
Öğrenci				Numara		Sınıf	
AYŞE BİLEN				59		7B	
Puan Türü	Puan	Genel Ort.	Dereceler				
			Snf	Kurum	İlçe	İl	Genel
LGS	▼ 187,416	271.970	12	73	73	704	43647
Puanı Hesaplanan:			74	74	740	46891	
Katılımlar:			13	75	75	741	47267

Ders	Soru	Doğru	Yanlış	Net	Başarı %	Sınıf Ort.	Kurum Ort.	Genel Ort.
Türkçe	20	4	15	-1,00	-5	▼ 4,38	▼ 5,66	▼ 6,70
SOSYAL BİLGİLER	10	5	5	3,33	33	▼ 4,74	▼ 4,34	▼ 3,99
Din K.ve A.B.	10	0	10	-3,33	-33	▼ 3,74	▼ 4,36	▼ 4,34
İngilizce	10	2	5	0,33	3	▼ 0,64	▼ 0,56	▼ 2,58
Matematik	20	4	11	0,33	2	▼ 0,41	▼ 1,06	▼ 3,07
Fen	20	4	15	-1,00	-5	▼ 3,44	▼ 3,36	▼ 4,33
Toplam:	90	19	61	-1,33	-1	▼ 17,36	▼ 19,34	▼ 24,99

Soru No	12345678901234567890
Sözel (TÜR)	dAcabcDadBdcabDcabd
Cevap Anh.	AADCCBDDABCBCDDBBCAC
Sözel (SOS)	aDbcDaBdCA
Cevap Anh.	DDABDCBACA
Sözel (DİN)	abcbdacdba
Cevap Anh.	BDBCACBCDC
Sözel (İNG)	AcabDac
Cevap Anh.	AABADDACCB
Sayısal (MAT)	cAD A adcdAb d ba ba
Cevap Anh.	BADBACBBDBACDBACBDBC
Sayısal (FEN)	CAbDacbdacbdacBdabc
Cevap Anh.	CADDCCDBABBABBDBAB

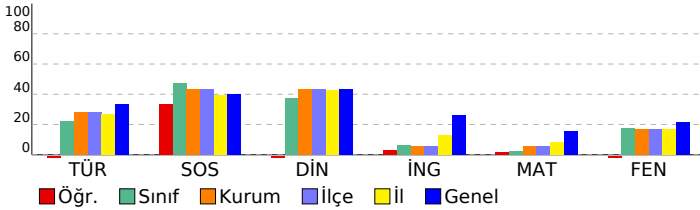

7. SINIF ULTİ TÜRKİYE GENELİ DENEME SINAVI

DERSLERE GÖRE BAŞARI ANALİZİ

Sözel (TÜR)	S	D	Y	B%
Türkçe				
Bağlamdan yararlanarak bilmediği kelime ve kelime gruplarının anlamını tahmin eder.	3	1	2	33
Fiillerin anlam özelliklerini fark eder.	1	0	1	0
Metinle ilgili soruları cevaplar.	4	0	3	0
Okudukları ile ilgili çıkarımlarda bulunur.	2	0	2	0
Metinle ilgili sorular sorar.	1	1	0	100
Görsellerle ilgili soruları cevaplar.	2	1	1	50
Basit, türemiş ve birleşik fiilleri ayırır eder.	1	0	1	0
Grafik, tablo ve çizelgeyle sunulan bilgileri yorumlar.	1	0	1	0
Metindeki hikâyeye unsurlarını belirler.	1	0	1	0
Metindeki yardımcı fikirleri belirler.	1	0	1	0
Yazdıklarını düzenler.	2	1	1	50
Çekim eklerinin işlevlerini ayırır eder.	1	0	1	0

Sözel (SOS)	S	D	Y	B%
SOSYAL BİLGİLER				
Avrupa'daki gelişmelerle bağlantılı olarak Osmanlı Devleti'ni değişime zorlayan süreçleri kavrar.	2	1	1	50
İletişim araçlarından yararlanırken haklarını kullanır ve sorumluluklarını yerine getirir.	1	1	0	100
Osmanlı Devleti'nin siyasi güç olarak ortaya çıkış sürecini ve bu süreci etkileyen faktörleri açıklar.	1	0	1	0
İletişimi etkileyen tutum ve davranışları analiz ederek kendi tutum ve davranışlarını sorgular.	1	0	1	0
Türkiye'de nüfusun dağılımını etkileyen faktörlerden hareketle Türkiye'nin demografik özelliklerini yorumlar.	1	1	0	100
Osmanlı Devleti'nin fetih siyasetini örnekler üzerinden analiz eder.	1	0	1	0
Örnek incelemeler yoluyla geçmişten günümüze, yerleşmeyi etkileyen faktörler hakkında çıkarımlarda bulunur.	1	1	0	100
Örnek incelemeler yoluyla göçün neden ve sonuçlarını tartışır.	1	0	1	0
Osmanlı Devleti'nde ıslahat hareketleri sonucu ortaya çıkan kurumlardan hareketle toplumsal ve ekonomik değişim	1	1	0	100

Sözel (DİN)	S	D	Y	B%
Din K.ve A.B.				
Melekleri özellikleri ve görevlerine göre sınıflandırır.	1	0	1	0
Haccın yapılmasını özetler.	1	0	1	0
Kurban ibadetini İslam'ın yardımlaşma ve dayanışmaya verdiği önem açısından değerlendirir.	1	0	1	0
İslam'da hac ibadetinin önemi ayet ve hadisler ışığında yorumlar.	1	0	1	0
Allah'ın (c.c.) adil, merhametli ve affedicisi olması ile ahiret inancı arasında ilişki kurar.	1	0	1	0
Variatör âlemini özelliklerine göre ayırır eder.	1	0	1	0
Güzel ahlaki tutum ve davranışları örneklerle açıklar.	3	0	3	0
En'âm suresi 162. ayeti okur, anlamını söyler.	1	0	1	0

Sözel (İNG)	S	D	Y	B%
İngilizce				
Students will be able to report on appearances and personalities of other people.	1	1	0	100
Students will be able to write simple pieces to compare people.	1	1	0	100
Students will be able to understand simple texts about daily routines and preferences.	2	0	2	0
Students will be able to understand short and simple texts on sports.	3	1	2	33
Students will be able to recognize frequency adverbs in simple oral texts.	2	0	1	0
Students will be able to ask people questions about characteristics of wild animals.	2	0	2	0
Students will be able to understand past and present events in simple texts including explanations and reasons.	1	0	0	0
Students will be able to state their preferences.	1	0	0	0
Students will be able to understand a simple text about appearances, personalities, and comparisons including ex	1	0	0	0
Students will be able to talk about other people's appearances and personalities.	1	0	0	0

Sayısal (MAT)	S	D	Y	B%
Matematik				
Tam sayılarla çarpma ve bölme işlemlerini yapar.	4	1	3	25
Tam sayılarla toplama ve çıkarma işlemlerini yapar, ilgili problemleri çözer.	2	0	2	0
Tam sayıların kendileri ile tekrarlı çarpımını üslü nicelik olarak ifade eder.	1	1	0	100
Rasyonel sayılarla işlem yapmayı gerektiren problemleri çözer.	1	1	0	100
Tam sayılarla işlemler yapmayı gerektiren problemleri çözer.	4	0	2	0
Birinci dereceden bir bilinmeyenli denklemleri çözer.	1	0	1	0
Cebirsel ifadelerle toplama ve çıkarma işlemleri yapar.	3	1	2	33
Bir doğal sayı ile bir cebirsel ifadeyi çarpır.	1	1	0	100
Rasyonel sayıların ondalık gösterimle ifade eder.	1	0	0	0
Rasyonel sayılarla çok adımlı işlemleri yapar.	1	0	0	0
Sayı örüntülerinin kuralını harfle ifade eder, kuralı harfle ifade edilen örüntünün istenilen terimini bulur.	1	0	1	0
Birinci dereceden bir bilinmeyenli denklem kurmayı gerektiren problemleri çözer.	1	0	1	0
Eşitliğin korunumu ilkesini anlar.	1	0	0	0
Birinci dereceden bir bilinmeyenli denklemi tanımlar ve verilen gerçek hayat durumlarına uygun birinci dereceden bir t	1	0	1	0

Sayısal (FEN)	S	D	Y	B%
Fen				
Uzay kirliliğinin nedenlerini ifade ederek bu kirliliğin yol açabileceği olası sonuçları tahmin eder.	1	1	0	100
Hayvan ve bitki hücrelerini, temel kısımları ve görevleri açısından karşılaştırır.	2	1	1	50
Kinetik ve potansiyel enerji türlerinin birbirine dönüşümünden hareketle enerjinin korunumu çıkarır.	2	0	1	0
Periyodik sistemdeki ilk 18 elementin ve yaygın elementlerin (altın, gümüş, bakır, çinko, kurşun, civa, platin, demir	1	1	0	100
Mayozun canlılar için önemini açıklar.	2	0	2	0
Yer çekimini kütle çekimi olarak gök cisimleri temelinde açıklar.	1	0	1	0
Fiziksel anlamda yapılan işin, uygulanan kuvvet ve alınan yolla ilişkili olduğunu açıklar.	1	0	1	0
Mitozun canlılar için önemini açıklar.	2	1	1	50
Kanışmaları, homojen ve heterojen olarak sınıflandırarak örnekler verir.	1	0	1	0
Kütleyle etki eden yer çekimi kuvvetini ağırlık olarak adlandırır.	1	0	1	0
Galaksilerin yapısını açıklar.	1	0	1	0
Saf maddeleri, element ve bileşik olarak sınıflandırarak örnekler verir.	1	0	1	0
Yıldız kavramını açıklar.	1	0	1	0
Günlük yaşamda karşılaştığı çözücü ve çözünenleri kullanarak çözelti hazırlar.	1	0	1	0
Teleskobun gök bilimin gelişimindeki önemine yönelik çıkarımda bulunur.	1	0	1	0
Atomun yapısını ve yapısındaki temel parçacıklarını söyler.	1	0	1	0

SINAV SONUÇ BELGESİ							
VAN / EDREMIT/VAN / TESKOMB SÜPHAN ORTAOKULU							
Öğrenci				Numara		Sınıf	
DILDA DARÀ				44		7B	
Puan Türü	Puan	Genel Ort.	Dereceler				
			Snf	Kurum	İlçe	İl	Genel
LGS	▲ 282,252	271.970	2	13	13	186	18856
Puanı Hesaplanan:			74	74	740	46891	
Katılımlar:			13	75	75	741	47267

Ders	Soru	Doğru	Yanlış	Net	Başarı %	Sınıf Ort.	Kurum Ort.	Genel Ort.
Türkçe	20	11	8	8,33	42	▲ 4,38	▲ 5,66	▲ 6,70
SOSYAL BİLGİLER	10	9	1	8,67	87	▲ 4,74	▲ 4,34	▲ 3,99
Din K.ve A.B.	10	9	1	8,67	87	▲ 3,74	▲ 4,36	▲ 4,34
İngilizce	10	3	4	1,67	17	▲ 0,64	▲ 0,56	▼ 2,58
Matematik	20	3	9	0,00	0	▼ 0,41	▼ 1,06	▼ 3,07
Fen	20	8	11	4,33	22	▲ 3,44	▲ 3,36	◆ 4,33
Toplam:	90	43	34	31,67	35	▲ 17,36	▲ 19,34	▲ 24,99

Soru No	12345678901234567890
Sözel (TÜR)	CaAADcDbDaDdBcDCbaC
Cevap Anh.	B CDAADCBBcDBDDBDCCBCA
Sözel (SOS)	AACDBcCDAD
Cevap Anh.	B AACDBBCDAD
Sözel (DİN)	CBDBCACcCD
Cevap Anh.	B CBDBCACBCD
Sözel (İNG)	bAA Dbcc
Cevap Anh.	B AAABDCBDCA
Sayısal (MAT)	b BbaB ad dc d cC
Cevap Anh.	B ABBABBCDBDCBABCACD
Sayısal (FEN)	cbddCCDbBaBbAa dcbb
Cevap Anh.	B ADCCDCDBBBAAABBDAB

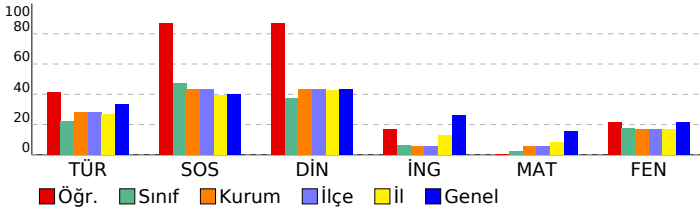

7. SINIF ULTİ TÜRKİYE GENELİ DENEME SINAVI

DERSLERE GÖRE BAŞARI ANALİZİ

Sözel (TÜR)	S	D	Y	B%
Türkçe				
Bağlamdan yararlanarak bilmediği kelime ve kelime gruplarının anlamını tahmin eder.	3	2	1	67
Fiillerin anlam özelliklerini fark eder.	1	1	0	100
Metinle ilgili soruları cevaplar.	4	3	0	75
Okudukları ile ilgili çıkarımlarda bulunur.	2	0	2	0
Metinle ilgili sorular sorar.	1	1	0	100
Görsellerle ilgili soruları cevaplar.	2	2	0	100
Basit, türemiş ve birleşik fiilleri ayırır.	1	0	1	0
Grafik, tablo ve çizelgeyle sunulan bilgileri yorumlar.	1	0	1	0
Metindeki hikâyeye unsurlarını belirler.	1	1	0	100
Metindeki yardımcı fikirleri belirler.	1	1	0	100
Yazdıklarını düzenler.	2	0	2	0
Çekim eklerinin işlevlerini ayırır.	1	0	1	0

Sözel (SOS)	S	D	Y	B%
SOSYAL BİLGİLER				
Avrupa'daki gelişmelerle bağlantılı olarak Osmanlı Devleti'ni değişime zorlayan süreçleri kavrar.	2	2	0	100
İletişim araçlarından yararlanırken haklarını kullanır ve sorumluluklarını yerine getirir.	1	1	0	100
Osmanlı Devleti'nin siyasi güç olarak ortaya çıkış sürecini ve bu süreci etkileyen faktörleri açıklar.	1	1	0	100
İletişimi etkileyen tutum ve davranışları analiz ederek kendi tutum ve davranışlarını sorgular.	1	0	1	0
Türkiye'de nüfusun dağılımını etkileyen faktörlerden hareketle Türkiye'nin demografik özelliklerini yorumlar.	1	1	0	100
Osmanlı Devleti'nin fetih siyasetini örnekler üzerinden analiz eder.	1	1	0	100
Örnek incelemeler yoluyla geçmişten günümüze, yerleşmeyi etkileyen faktörler hakkında çıkarımlarda bulunur.	1	1	0	100
Örnek incelemeler yoluyla göçün neden ve sonuçlarını tartışır.	1	1	0	100
Osmanlı Devleti'nde ıslahat hareketleri sonucu ortaya çıkan kurumlardan hareketle toplumsal ve ekonomik değişim	1	1	0	100

Sözel (DİN)	S	D	Y	B%
Din K.ve A.B.				
Melekleri özellikleri ve görevlerine göre sınıflandırır.	1	0	1	0
Haccın yapılışını özetler.	1	1	0	100
Kurban ibadetini İslam'ın yardımlaşma ve dayanışmaya verdiği önem açısından değerlendirir.	1	1	0	100
İslam'da hac ibadetinin önemi ayet ve hadisler ışığında yorumlar.	1	1	0	100
Allah'ın (c.c.) adil, merhametli ve affedici olması ile ahiret inancı arasında ilişki kurar.	1	1	0	100
Variatör âlemini özelliklerine göre ayırır.	1	1	0	100
Güzel ahlaki tutum ve davranışları örneklerle açıklar.	3	3	0	100
En'âm suresi 162. ayeti okur, anlamını söyler.	1	1	0	100

Sözel (İNG)	S	D	Y	B%
İngilizce				
Students will be able to report on appearances and personalities of other people.	1	1	0	100
Students will be able to write simple pieces to compare people.	1	1	0	100
Students will be able to understand simple texts about daily routines and preferences.	2	1	1	50
Students will be able to understand short and simple texts on sports.	3	1	1	33
Students will be able to recognize frequency adverbs in simple oral texts.	2	0	0	0
Students will be able to ask people questions about characteristics of wild animals.	2	1	0	50
Students will be able to understand past and present events in simple texts including explanations and reasons.	1	0	0	0
Students will be able to state their preferences.	1	0	1	0
Students will be able to understand a simple text about appearances, personalities, and comparisons including ex	1	0	1	0
Students will be able to talk about other people's appearances and personalities.	1	0	1	0

Sayısal (MAT)	S	D	Y	B%
Matematik				
Tam sayılarla çarpma ve bölme işlemlerini yapar.	4	0	2	0
Tam sayılarla toplama ve çıkarma işlemlerini yapar, ilgili problemleri çözer.	2	0	1	0
Tam sayıların kendileri ile tekrarlı çarpımını üslü nicelik olarak ifade eder.	1	0	1	0
Rasyonel sayılarla işlem yapmayı gerektiren problemleri çözer.	1	0	1	0
Tam sayılarla işlemler yapmayı gerektiren problemleri çözer.	4	0	2	0
Birinci dereceden bir bilinmeyenli denklemleri çözer.	1	1	0	100
Cebirsel ifadelerle toplama ve çıkarma işlemleri yapar.	3	1	1	33
Bir doğal sayı ile bir cebirsel ifadeyi çarpır.	1	0	1	0
Rasyonel sayıların ondalık gösterimle ifade eder.	1	0	1	0
Rasyonel sayılarla çok adımlı işlemleri yapar.	1	0	0	0
Sayı örüntülerinin kuralını harfle ifade eder, kuralı harfle ifade edilen örüntünün istenilen terimini bulur.	1	1	0	100
Birinci dereceden bir bilinmeyenli denklem kurmayı gerektiren problemleri çözer.	1	0	1	0
Eşitliğin korunumu ilkesini anlar.	1	0	0	0
Birinci dereceden bir bilinmeyenli denklemi tanıır ve verilen gerçek hayat durumlarına uygun birinci dereceden bir t	1	0	0	0

Sayısal (FEN)	S	D	Y	B%
Fen				
Uzay kirliliğinin nedenlerini ifade ederek bu kirliliğin yol açabileceği olası sonuçları tahmin eder.	1	0	1	0
Hayvan ve bitki hücrelerini, temel kısımları ve görevleri açısından karşılaştırır.	2	1	1	50
Kinetik ve potansiyel enerji türlerinin birbirine dönüşümünden hareketle enerjinin korunumu sonucunu çıkarır.	2	1	0	50
Periyodik sistemdeki ilk 18 elementin ve yaygın elementlerin (altın, gümüş, bakır, çinko, kurşun, cıva, platin, demir	1	0	1	0
Mayozun canlılar için önemini açıklar.	2	0	2	0
Yer çekimini kütle çekimi olarak gök cisimleri temelinde açıklar.	1	0	1	0
Fiziksel anlamda yapılan işin, uygulanan kuvvet ve alınan yolla ilişkili olduğunu açıklar.	1	1	0	100
Mitozun canlılar için önemini açıklar.	2	1	1	50
Kanışmaları, homojen ve heterojen olarak sınıflandırarak örnekler verir.	1	1	0	100
Kütleyle etki eden yer çekimi kuvvetini ağırlık olarak adlandırır.	1	1	0	100
Galaksilerin yapısını açıklar.	1	1	0	100
Saf maddeleri, element ve bileşik olarak sınıflandırarak örnekler verir.	1	1	0	100
Yıldız kavramını açıklar.	1	0	1	0
Günlük yaşamda karşılaştığı çözücü ve çözünenleri kullanarak çözelti hazırlar.	1	0	1	0
Teleskobun gök bilimin gelişimindeki önemine yönelik çıkarımda bulunur.	1	0	1	0
Atomun yapısını ve yapısındaki temel parçacıklarını söyler.	1	1	0	100

SINAV SONUÇ BELGESİ							
VAN / EDREMIT/VAN / TESKOMB SÜPHAN ORTAOKULU							
Öğrenci				Numara		Sınıf	
ESMANUR ALKAN FB				120		7B	
Puan Türü	Puan	Genel Ort.	Dereceler				
			Snf	Kurum	İlçe	İl	Genel
LGS	▼ 267,338	271.970	3	19	19	256	21974
Puanı Hesaplanan:			74	74	740	46891	
Katılımlar:			13	75	75	741	47267

Ders	Soru	Doğru	Yanlış	Net	Başarı %	Sınıf Ort.	Kurum Ort.	Genel Ort.
Türkçe	20	11	9	8,00	40	▲ 4,38	▲ 5,66	▲ 6,70
SOSYAL BİLGİLER	10	5	5	3,33	33	▼ 4,74	▼ 4,34	▼ 3,99
Din K.ve A.B.	10	3	7	0,67	7	▼ 3,74	▼ 4,36	▼ 4,34
İngilizce	10	2	0	2,00	20	▲ 0,64	▲ 0,56	▼ 2,58
Matematik	20	7	10	3,67	18	▲ 0,41	▲ 1,06	▲ 3,07
Fen	20	7	12	3,00	15	▼ 3,44	▼ 3,36	▼ 4,33
Toplam:	90	35	43	20,67	23	▲ 17,36	▲ 19,34	▼ 24,99

Soru No	12345678901234567890
Sözel (TÜR)	AADCdDaDbBCaCdbBcdbc
Cevap Anh.	A AADCCBDDABCBCDDBBCAC
Sözel (SOS)	DcABbCdcbA
Cevap Anh.	A DDABDCBACA
Sözel (DİN)	dadadCBdaC
Cevap Anh.	A BDBCACBCDC
Sözel (İNG)	A C
Cevap Anh.	A AABADDACCB
Sayısal (MAT)	adb ACBcbdbAbDa CcaD
Cevap Anh.	A BADBACBBDBACDBACBDBC
Sayısal (FEN)	ddabc CCaBcadABdcbBc
Cevap Anh.	A CADDCCDBABBABBDABB

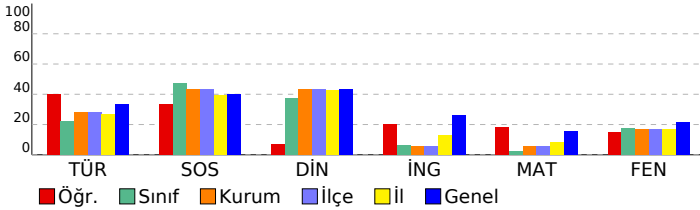

7. SINIF ULTİ TÜRKİYE GENELİ DENEME SINAVI

DERSLERE GÖRE BAŞARI ANALİZİ				
Sözel (TÜR)				
Türkçe	S	D	Y	B%
Bağlamdan yararlanarak bilmediği kelime ve kelime gruplarının anlamını tahmin eder.	3	3	0	100
Fiillerin anlam özelliklerini fark eder.	1	1	0	100
Metinle ilgili soruları cevaplar.	4	2	2	50
Okudukları ile ilgili çıkarımlarda bulunur.	2	0	2	0
Metinle ilgili sorular sorar.	1	0	1	0
Görsellerle ilgili soruları cevaplar.	2	2	0	100
Basit, türemiş ve birleşik fiilleri ayırır.	1	0	1	0
Grafik, tablo ve çizelgeyle sunulan bilgileri yorumlar.	1	1	0	100
Metindeki hikâyeye unsurlarını belirler.	1	1	0	100
Metindeki yardımcı fikirleri belirler.	1	1	0	100
Yazdıklarını düzenler.	2	0	2	0
Çekim eklerinin işlevlerini ayırır.	1	0	1	0

Sözel (SOS)				
SOSYAL BİLGİLER				
SOSYAL BİLGİLER	S	D	Y	B%
Avrupa'daki gelişmelerle bağlantılı olarak Osmanlı Devleti'ni değişime zorlayan süreçleri kavrar.	2	2	0	100
İletişim araçlarından yararlanırken haklarını kullanır ve sorumluluklarını yerine getirir.	1	0	1	0
Osmanlı Devleti'nin siyasi güç olarak ortaya çıkış sürecini ve bu süreci etkileyen faktörleri açıklar.	1	1	0	100
İletişimi etkileyen tutum ve davranışları analiz ederek kendi tutum ve davranışlarını sorgular.	1	1	0	100
Türkiye'de nüfusun dağılımını etkileyen faktörlerden hareketle Türkiye'nin demografik özelliklerini yorumlar.	1	0	1	0
Osmanlı Devleti'nin fetih siyasetini örnekler üzerinden analiz eder.	1	1	0	100
Örnek incelemeler yoluyla geçmişten günümüze, yerleşmeyi etkileyen faktörler hakkında çıkarımlarda bulunur.	1	0	1	0
Örnek incelemeler yoluyla geçün neden ve sonuçlarını tartışır.	1	0	1	0
Osmanlı Devleti'nde ıslahat hareketleri sonucu ortaya çıkan kurumlardan hareketle toplumsal ve ekonomik değişim	1	0	1	0

Sözel (DİN)				
Din K.ve A.B.				
Din K.ve A.B.	S	D	Y	B%
Melekleri özellikleri ve görevlerine göre sınıflandırır.	1	0	1	0
Haccın yapılmasını özetler.	1	0	1	0
Kurban ibadetini İslam'ın yardımlaşma ve dayanışmaya verdiği önem açısından değerlendirir.	1	0	1	0
İslam'da hac ibadetinin önemi ayet ve hadisler ışığında yorumlar.	1	0	1	0
Allah'ın (c.c.) adil, merhametli ve affedicisi olması ile ahiret inancı arasında ilişki kurar.	1	0	1	0
Varlıkların önemini özelliklerine göre ayırır.	1	1	0	100
Güzel ahlaki tutum ve davranışları örneklerle açıklar.	3	2	1	67
En'âm suresi 162. ayeti okur, anlamını söyler.	1	0	1	0

Sözel (İNG)				
İngilizce				
İngilizce	S	D	Y	B%
Students will be able to report on appearances and personalities of other people.	1	0	0	0
Students will be able to write simple pieces to compare people.	1	0	0	0
Students will be able to understand simple texts about daily routines and preferences.	2	1	0	50
Students will be able to understand short and simple texts on sports.	3	1	0	33
Students will be able to recognize frequency adverbs in simple oral texts.	2	0	0	0
Students will be able to ask people questions about characteristics of wild animals.	2	0	0	0
Students will be able to understand past and present events in simple texts including explanations and reasons.	1	0	0	0
Students will be able to state their preferences.	1	1	0	100
Students will be able to understand a simple text about appearances, personalities, and comparisons including ex	1	0	0	0
Students will be able to talk about other people's appearances and personalities.	1	0	0	0

Sayısal (MAT)				
Matematik				
Matematik	S	D	Y	B%
Tam sayılarla çarpma ve bölme işlemlerini yapar.	4	1	3	25
Tam sayılarla toplama ve çıkarma işlemlerini yapar, ilgili problemleri çözer.	2	0	2	0
Tam sayıların kendileri ile tekrarlı çarpımını üslü nicelik olarak ifade eder.	1	0	1	0
Rasyonel sayılarla işlem yapmayı gerektiren problemleri çözer.	1	0	1	0
Tam sayılarla işlemler yapmayı gerektiren problemleri çözer.	4	1	2	25
Birinci dereceden bir bilinmeyenli denklemleri çözer.	1	1	0	100
Cebirsel ifadelerle toplama ve çıkarma işlemleri yapar.	3	1	1	33
Bir doğal sayı ile bir cebirsel ifadeyi çarpır.	1	1	0	100
Rasyonel sayıların ondalık gösterimle ifade eder.	1	1	0	100
Rasyonel sayılarla çok adımlı işlemleri yapar.	1	0	0	0
Sayı örüntülerinin kuralını harfle ifade eder, kuralı harfle ifade edilen örüntünün istenilen terimini bulur.	1	1	0	100
Birinci dereceden bir bilinmeyenli denklem kurmayı gerektiren problemleri çözer.	1	0	1	0
Eşitliğin korunumu ilkesini anlar.	1	0	1	0
Birinci dereceden bir bilinmeyenli denklemi tanıy ve verilen gerçek hayat durumlarına uygun birinci dereceden bir t	1	1	0	100

Sayısal (FEN)				
Fen				
Fen	S	D	Y	B%
Uzay kirliliğinin nedenlerini ifade ederek bu kirliliğin yol açabileceği olası sonuçları tahmin eder.	1	0	1	0
Hayvan ve bitki hücrelerini, temel kısımları ve görevleri açısından karşılaştırır.	2	0	2	0
Kinetik ve potansiyel enerji türlerinin birbirine dönüşümünden hareketle enerjinin korunumu sonucunu çıkarır.	2	0	2	0
Periyodik sistemdeki ilk 18 elementin ve yaygın elementlerin (altın, gümüş, bakır, çinko, kurşun, cıva, platin, demir	1	0	1	0
Mayozun canlılar için önemini açıklar.	2	1	1	50
Yer çekimini kütle çekimi olarak gök cisimleri temelinde açıklar.	1	0	0	0
Fiziksel anlamda yapılan işin, uygulanan kuvvet ve alınan yolla ilişkili olduğunu açıklar.	1	1	0	100
Mitozun canlılar için önemini açıklar.	2	2	0	100
Kanışmaları, homojen ve heterojen olarak sınıflandırarak örnekler verir.	1	0	1	0
Kütleyle etki eden yer çekimi kuvvetini ağırlık olarak adlandırır.	1	1	0	100
Galaksilerin yapısını açıklar.	1	0	1	0
Saf maddeleri, element ve bileşik olarak sınıflandırarak örnekler verir.	1	0	1	0
Yıldız kavramını açıklar.	1	1	0	100
Günlük yaşamda karşılaştığı çözücü ve çözünenleri kullanarak çözelti hazırlar.	1	0	1	0
Teleskobun gök bilimin gelişimindeki önemine yönelik çıkarımda bulunur.	1	0	1	0
Atomun yapısını ve yapısındaki temel parçacıklarını söyler.	1	1	0	100

SINAV SONUÇ BELGESİ							
VAN / EDREMIT/VAN / TESKOMB SÜPHAN ORTAOKULU							
Öğrenci				Numara		Sınıf	
EYÜP ALİ ÜRGÜN				25		7B	
Puan Türü	Puan	Genel Ort.	Dereceler				
			Snf	Kurum	İlçe	İl	Genel
LGS	▼ 254,899	271.970	6	31	31	326	24582
Puanı Hesaplanan:			74	74	740	46891	
Katılımlar:			13	75	75	741	47267

Ders	Soru	Doğru	Yanlış	Net	Başarı %	Sınıf Ort.	Kurum Ort.	Genel Ort.
Türkçe	20	7	11	3,33	17	▼ 4,38	▼ 5,66	▼ 6,70
SOSYAL BİLGİLER	10	5	5	3,33	33	▼ 4,74	▼ 4,34	▼ 3,99
Din K.ve A.B.	10	4	6	2,00	20	▼ 3,74	▼ 4,36	▼ 4,34
İngilizce	10	2	5	0,33	3	▼ 0,64	▼ 0,56	▼ 2,58
Matematik	20	4	11	0,33	2	▼ 0,41	▼ 1,06	▼ 3,07
Fen	20	11	8	8,33	42	▲ 3,44	▲ 3,36	▲ 4,33
Toplam:	90	33	46	17,67	20	▲ 17,36	▼ 19,34	▼ 24,99

Soru No	12345678901234567890
Sözel (TÜR)	AAcCdabcBaaCDDccb
Cevap Anh.	AADCCBDDABCBCDDBBCAC
Sözel (SOS)	caAdDCBAab
Cevap Anh.	DDABDCBACA
Sözel (DİN)	dDdabaBCDb
Cevap Anh.	BDBCACBCDC
Sözel (İNG)	bAaAcc d
Cevap Anh.	AABADDACCB
Sayısal (MAT)	BbDdddbdbCccA
Cevap Anh.	BADBACBBDBACDBACBDC
Sayısal (FEN)	CcDD bbdacABBbBaDABB
Cevap Anh.	CADDCCDBABBABBDABB

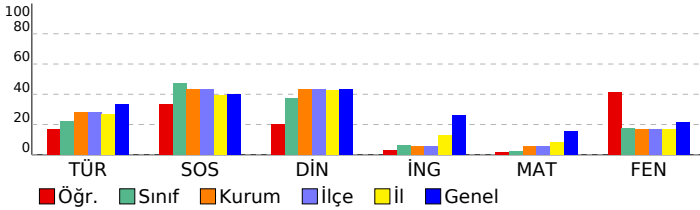

7. SINIF ULTİ TÜRKİYE GENELİ DENEME SINAVI

DERSLERE GÖRE BAŞARI ANALİZİ

Sözel (TÜR)	S	D	Y	B%
Türkçe				
Bağlamdan yararlanarak bilmediği kelime ve kelime gruplarının anlamını tahmin eder.	3	2	1	67
Fiillerin anlam özelliklerini fark eder.	1	0	1	0
Metinle ilgili soruları cevaplar.	4	1	1	25
Okudukları ile ilgili çıkarımlarda bulunur.	2	0	2	0
Metinle ilgili sorular sorar.	1	0	1	0
Görsellerle ilgili soruları cevaplar.	2	1	1	50
Basit, türemiş ve birleşik fiilleri ayırır.	1	0	1	0
Grafik, tablo ve çizelgeyle sunulan bilgileri yorumlar.	1	0	1	0
Metindeki hikâyeye unsurlarını belirler.	1	1	0	100
Metindeki yardımcı fikirleri belirler.	1	1	0	100
Yazdıklarını düzenler.	2	1	1	50
Çekim eklerinin işlevlerini ayırır.	1	0	1	0

Sözel (SOS)	S	D	Y	B%
SOSYAL BİLGİLER				
Avrupa'daki gelişmelerle bağlantılı olarak Osmanlı Devleti'ni değişime zorlayan süreçleri kavrar.	2	0	2	0
İletişim araçlarından yararlanırken haklarını kullanır ve sorumluluklarını yerine getirir.	1	0	1	0
Osmanlı Devleti'nin siyasi güç olarak ortaya çıkış sürecini ve bu süreci etkileyen faktörleri açıklar.	1	1	0	100
İletişimi etkileyen tutum ve davranışları analiz ederek kendi tutum ve davranışlarını sorgular.	1	0	1	0
Türkiye'de nüfusun dağılımını etkileyen faktörlerden hareketle Türkiye'nin demografik özelliklerini yorumlar.	1	1	0	100
Osmanlı Devleti'nin fetih siyasetini örnekler üzerinden analiz eder.	1	1	0	100
Örnek incelemeler yoluyla geçmişten günümüze, yerleşmeyi etkileyen faktörler hakkında çıkarımlarda bulunur.	1	1	0	100
Örnek incelemeler yoluyla göçün neden ve sonuçlarını tartışır.	1	1	0	100
Osmanlı Devleti'nde ıslahat hareketleri sonucu ortaya çıkan kurumlardan hareketle toplumsal ve ekonomik değişim	1	0	1	0

Sözel (DİN)	S	D	Y	B%
Din K.ve A.B.				
Melekleri özellikleri ve görevlerine göre sınıflandırır.	1	0	1	0
Haccın yapıldığı üzetler.	1	1	0	100
Kurban ibadetini İslam'ın yardımlaşma ve dayanışmaya verdiği önem açısından değerlendirir.	1	0	1	0
İslam'da hac ibadetinin önemi ayet ve hadisler ışığında yorumlar.	1	0	1	0
Allah'ın (c.c.) adil, merhametli ve affedicisi olması ile ahiret inancı arasında ilişki kurar.	1	0	1	0
Variatör âlemini özelliklerine göre ayırır.	1	0	1	0
Güzel ahlaki tutum ve davranışları örneklerle açıklar.	3	2	1	67
En'âm suresi 162. ayeti okur, anlamını söyler.	1	1	0	100

Sözel (İNG)	S	D	Y	B%
İngilizce				
Students will be able to report on appearances and personalities of other people.	1	0	1	0
Students will be able to write simple pieces to compare people.	1	0	1	0
Students will be able to understand simple texts about daily routines and preferences.	2	2	0	100
Students will be able to understand short and simple texts on sports.	3	1	2	33
Students will be able to recognize frequency adverbs in simple oral texts.	2	0	1	0
Students will be able to ask people questions about characteristics of wild animals.	2	0	1	0
Students will be able to understand past and present events in simple texts including explanations and reasons.	1	0	0	0
Students will be able to state their preferences.	1	0	1	0
Students will be able to understand a simple text about appearances, personalities, and comparisons including ex	1	0	0	0
Students will be able to talk about other people's appearances and personalities.	1	0	0	0

Sayısal (MAT)	S	D	Y	B%
Matematik				
Tam sayılarla çarpma ve bölme işlemlerini yapar.	4	2	2	50
Tam sayılarla toplama ve çıkarma işlemlerini yapar, ilgili problemleri çözer.	2	2	0	100
Tam sayıların kendileri ile tekrarlı çarpımını üslü nicelik olarak ifade eder.	1	0	1	0
Rasyonel sayılarla işlem yapmayı gerektiren problemleri çözer.	1	1	0	100
Tam sayılarla işlemler yapmayı gerektiren problemleri çözer.	4	0	4	0
Birinci dereceden bir bilinmeyenli denklemleri çözer.	1	0	1	0
Cebirsel ifadelerle toplama ve çıkarma işlemleri yapar.	3	0	2	0
Bir doğal sayı ile bir cebirsel ifadeyi çarpır.	1	0	1	0
Rasyonel sayıların ondalık gösterimle ifade eder.	1	0	1	0
Rasyonel sayılarla çok adımlı işlemleri yapar.	1	1	0	100
Sayı örüntülerinin kuralını harfle ifade eder, kuralı harfle ifade edilen örüntünün istenilen terimini bulur.	1	0	0	0
Birinci dereceden bir bilinmeyenli denklem kurmayı gerektiren problemleri çözer.	1	0	0	0
Eşitliğin korunumu ilkesini anlar.	1	0	0	0
Birinci dereceden bir bilinmeyenli denklemi tanıy ve verilen gerçek hayat durumlarına uygun birinci dereceden bir t	1	0	0	0

Sayısal (FEN)	S	D	Y	B%
Fen				
Uzay kirliliğinin nedenlerini ifade ederek bu kirliliğin yol açabileceği olası sonuçları tahmin eder.	1	1	0	100
Hayvan ve bitki hücrelerini, temel kısımları ve görevleri açısından karşılaştırır.	2	1	1	50
Kinetik ve potansiyel enerji türlerinin birbirine dönüşümünden hareketle enerjinin korunumu sonucunu çıkarır.	2	2	0	100
Periyodik sistemdeki ilk 18 elementin ve yaygın elementlerin (altın, gümüş, bakır, çinko, kurşun, civa, platin, demir	1	1	0	100
Mayozun canlılar için önemini açıklar.	2	1	0	50
Yer çekimini kütle çekimi olarak gök cisimleri temelinde açıklar.	1	0	1	0
Fiziksel anlamda yapılan işin, uygulanan kuvvet ve alınan yolla ilişkili olduğunu açıklar.	1	0	1	0
Mitozun canlılar için önemini açıklar.	2	1	1	50
Kanışmaları, homojen ve heterojen olarak sınıflandırarak örnekler verir.	1	0	1	0
Kütleyle etki eden yer çekimi kuvvetini ağırlık olarak adlandırır.	1	0	1	0
Galaksilerin yapısını açıklar.	1	1	0	100
Saf maddeleri, element ve bileşik olarak sınıflandırarak örnekler verir.	1	1	0	100
Yıldız kavramını açıklar.	1	0	1	0
Günlük yaşamda karşılaştığı çözücü ve çözünenleri kullanarak çözelti hazırlar.	1	0	1	0
Teleskobun gök bilimin gelişimindeki önemine yönelik çıkarımda bulunur.	1	1	0	100
Atomun yapısını ve yapısındaki temel parçacıklarını söyler.	1	1	0	100

SINAV SONUÇ BELGESİ							
VAN / EDREMIT/VAN / TESKOMB SÜPHAN ORTAOKULU							
Öğrenci				Numara	Sınıf		
ÖMÜR MOHO				80	7B		
Puan Türü	Puan	Genel Ort.	Dereceler				
			Snf	Kurum	İlçe	İl	Genel
LGS	▼ 216,011	271.970	10	60	60	542	34331
Puanı Hesaplanan:			74	74	740	46891	
Katılımlar:			13	75	75	741	47267

Ders	Soru	Doğru	Yanlış	Net	Başarı %	Sınıf Ort.	Kurum Ort.	Genel Ort.
Türkçe	20	6	7	3,67	18	▼ 4,38	▼ 5,66	▼ 6,70
SOSYAL BİLGİLER	10	1	0	1,00	10	▼ 4,74	▼ 4,34	▼ 3,99
Din K.ve A.B.	10	4	4	2,67	27	▼ 3,74	▼ 4,36	▼ 4,34
Matematik	20	0	1	-0,33	-2	▼ 0,41	▼ 1,06	▼ 3,07
Fen	20	3	9	0,00	0	▼ 3,44	▼ 3,36	▼ 4,33
Toplam:	90	14	21	7,00	8	▼ 17,36	▼ 19,34	▼ 24,99

Soru No	12345678901234567890
Sözel (TÜR)	dcA cbBB a dBCC
Cevap Anh.	B CDAADCBBCBDABDDCCBCA
Sözel (SOS)	B
Cevap Anh.	B AACDBBCDAD
Sözel (DİN)	Cdc CAddc
Cevap Anh.	B CBDBCACBCD
Sayısal (MAT)	a
Cevap Anh.	B ABBABBCBDBCDABDCACD
Sayısal (FEN)	adCbabDc c cDc
Cevap Anh.	B ADCCDCDBBBAABBBDBAB

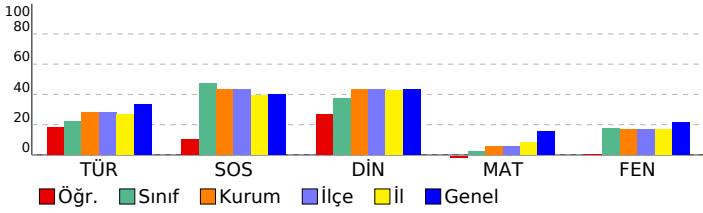

7. SINIF ULTİ TÜRKİYE GENELİ DENEME SINAVI

DERSLERE GÖRE BAŞARI ANALİZİ				
Sözel (TÜR)				
Türkçe	S	D	Y	B%
Bağlamdan yararlanarak bilmediği kelime ve kelime gruplarının anlamını tahmin eder.	3	1	1	33
Fiillerin anlam özelliklerini fark eder.	1	0	1	0
Metinle ilgili soruları cevaplar.	4	0	2	0
Okudukları ile ilgili çıkarımlarda bulunur.	2	1	0	50
Metinle ilgili sorular sorar.	1	0	1	0
Görsellerle ilgili soruları cevaplar.	2	1	1	50
Basit, türemiş ve birleşik fiilleri ayırır eder.	1	0	0	0
Grafik, tablo ve çizelgeyle sunulan bilgileri yorumlar.	1	0	0	0
Metindeki hikâye unsurlarını belirler.	1	1	0	100
Metindeki yardımcı fikirleri belirler.	1	0	1	0
Yazdıklarını düzenler.	2	2	0	100
Çekim eklerinin işlevlerini ayırır eder.	1	0	0	0

Sözel (SOS)				
SOSYAL BİLGİLER				
SOSYAL BİLGİLER	S	D	Y	B%
Avrupa'daki gelişmelerle bağlantılı olarak Osmanlı Devleti'ni değişime zorlayan süreçleri kavrar.	2	0	0	0
İletişim araçlarından yararlanırken haklarını kullanır ve sorumluluklarını yerine getirir.	1	0	0	0
Osmanlı Devleti'nin siyasi güç olarak ortaya çıkış sürecini ve bu süreci etkileyen faktörleri açıklar.	1	0	0	0
İletişimi etkileyen tutum ve davranışları analiz ederek kendi tutum ve davranışlarını sorgular.	1	1	0	100
Türkiye'de nüfusun dağılımını etkileyen faktörlerden hareketle Türkiye'nin demografik özelliklerini yorumlar.	1	0	0	0
Osmanlı Devleti'nin fetih siyasetini örnekler üzerinden analiz eder.	1	0	0	0
Örnek incelemeler yoluyla geçmişten günümüze, yerleşmeyi etkileyen faktörler hakkında çıkarımlarda bulunur.	1	0	0	0
Örnek incelemeler yoluyla geçen neden ve sonuçları tartışır.	1	0	0	0
Osmanlı Devleti'nde islahat hareketleri sonucu ortaya çıkan kurumlardan hareketle toplumsal ve ekonomik değişim	1	0	0	0

Sözel (DİN)				
Din K.ve A.B.				
Din K.ve A.B.	S	D	Y	B%
Melekleri özellikleri ve görevlerine göre sınıflandırır.	1	0	1	0
Haccın yapıldığı özetler.	1	0	1	0
Kurban ibadetini İslam'ın yardımlaşma ve dayanışmaya verdiği önem açısından değerlendirir.	1	0	1	0
İslam'da hac ibadetinin önemini ayet ve hadisler ışığında yorumlar.	1	0	1	0
Allah'ın (c.c.) adil, merhametli ve affedicisi olması ile ahiret inancını arasında ilişki kurar.	1	1	0	100
Varlıkların önemini özelliklerine göre ayırır eder.	1	1	0	100
Güzel ahlaki tutum ve davranışları örneklerle açıklar.	3	1	0	33
En'âm suresi 162. ayeti okur, anlamını söyler.	1	1	0	100

Sözel (İNG)				
İngilizce				
İngilizce	S	D	Y	B%
Students will be able to report on appearances and personalities of other people.	1	0	0	0
Students will be able to write simple pieces to compare people.	1	0	0	0
Students will be able to understand simple texts about daily routines and preferences.	2	0	0	0
Students will be able to understand short and simple texts on sports.	3	0	0	0
Students will be able to recognize frequency adverbs in simple oral texts.	2	0	0	0
Students will be able to ask people questions about characteristics of wild animals.	2	0	0	0
Students will be able to understand past and present events in simple texts including explanations and reasons.	1	0	0	0
Students will be able to state their preferences.	1	0	0	0
Students will be able to understand a simple text about appearances, personalities, and comparisons including ex	1	0	0	0
Students will be able to talk about other people's appearances and personalities.	1	0	0	0

Sayısal (MAT)				
Matematik				
Matematik	S	D	Y	B%
Tam sayılarla çarpma ve bölme işlemlerini yapar.	4	0	0	0
Tam sayılarla toplama ve çıkarma işlemlerini yapar, ilgili problemleri çözer.	2	0	0	0
Tam sayıların kendileri ile tekrarlı çarpımını üslü nicelik olarak ifade eder.	1	0	0	0
Rasyonel sayılarla işlem yapmayı gerektiren problemleri çözer.	1	0	0	0
Tam sayılarla işlemler yapmayı gerektiren problemleri çözer.	4	0	0	0
Birinci dereceden bir bilinmeyenli denklemleri çözer.	1	0	0	0
Cebirsel ifadelerle toplama ve çıkarma işlemleri yapar.	3	0	0	0
Bir doğal sayı ile bir cebirsel ifadeyi çarpır.	1	0	0	0
Rasyonel sayıların ondalık gösterimle ifade eder.	1	0	0	0
Rasyonel sayılarla çok adımlı işlemleri yapar.	1	0	0	0
Sayı örüntülerinin kuralını harfle ifade eder, kuralı harfle ifade edilen örüntünün istenilen terimini bulur.	1	0	0	0
Birinci dereceden bir bilinmeyenli denklem kurmayı gerektiren problemleri çözer.	1	0	0	0
Eşitliğin korunumu ilkesini anlar.	1	0	1	0
Birinci dereceden bir bilinmeyenli denklemi tanımlar ve verilen gerçek hayat durumlarına uygun birinci dereceden bir t	1	0	0	0

Sayısal (FEN)				
Fen				
Fen	S	D	Y	B%
Uzay kirliliğinin nedenlerini ifade ederek bu kirliliğin yol açabileceği olası sonuçları tahmin eder.	1	0	1	0
Hayvan ve bitki hücrelerini, temel kısımları ve görevleri açısından karşılaştırır.	2	0	0	0
Kinetik ve potansiyel enerji türlerinin birbirine dönüşümünden hareketle enerjinin korunumu sonucunu çıkarır.	2	0	1	0
Periyodik sistemdeki ilk 18 elementin ve yaygın elementlerin (altın, gümüş, bakır, çinko, kurşun, cıva, platin, demir	1	0	1	0
Mayozun canlılar için önemini açıklar.	2	1	1	50
Yer çekimini kütle çekimi olarak gök cisimleri temelinde açıklar.	1	0	1	0
Fiziksel anlamda yapılan işin, uygulanan kuvvet ve alınan yola ilişkili olduğunu açıklar.	1	0	1	0
Mitozun canlılar için önemini açıklar.	2	0	1	0
Kanışmaları, homojen ve heterojen olarak sınıflandırarak örnekler verir.	1	1	0	100
Kütleyle etki eden yer çekimi kuvvetini ağırlık olarak adlandırır.	1	0	0	0
Galaksilerin yapısını açıklar.	1	0	0	0
Saf maddeleri, element ve bileşik olarak sınıflandırarak örnekler verir.	1	0	0	0
Yıldız kavramını açıklar.	1	0	1	0
Günlük yaşamda karşılaştığı çözücü ve çözünenleri kullanarak çözelti hazırlar.	1	0	1	0
Teleskobun gök bilimin gelişimindeki önemine yönelik çıkarımda bulunur.	1	1	0	100
Atomun yapısını ve yapısındaki temel parçacıklarını söyler.	1	0	0	0

SINAV SONUÇ BELGESİ							
VAN / EDREMIT/VAN / TESKOMB SÜPHAN ORTAOKULU							
Öğrenci				Numara		Sınıf	
OSMAN ÖZTÜRK				70		7B	
Puan Türü	Puan	Genel Ort.	Dereceler				
			Snf	Kurum	İlçe	İl	Genel
LGS	▼ 256,311	271.970	5	29	29	315	24280
Puanı Hesaplanan:			74	74	740	46891	
Katılımlar:			13	75	75	741	47267

Ders	Soru	Doğru	Yanlış	Net	Başarı %	Sınıf Ort.	Kurum Ort.	Genel Ort.
Türkçe	20	8	9	5,00	25	▲ 4,38	▼ 5,66	▼ 6,70
SOSYAL BİLGİLER	10	6	4	4,67	47	▼ 4,74	▲ 4,34	▲ 3,99
Din K.ve A.B.	10	8	2	7,33	73	▲ 3,74	▲ 4,36	▲ 4,34
İngilizce	10	6	4	4,67	47	▲ 0,64	▲ 0,56	▲ 2,58
Matematik	20	5	13	0,67	3	▲ 0,41	▼ 1,06	▼ 3,07
Fen	20	5	9	2,00	10	▼ 3,44	▼ 3,36	▼ 4,33
Toplam:	90	38	41	24,33	27	▲ 17,36	▲ 19,34	▼ 24,99

Soru No	12345678901234567890
Sözel (TÜR)	CabADCbcC bdBabb cC
Cevap Anh.	B CDAADCBCBDABDDCCBCA
Sözel (SOS)	bAdDBdCDac
Cevap Anh.	B AACDBBCDAD
Sözel (DİN)	CBDBCABdCD
Cevap Anh.	B CBDBCACBCD
Sözel (İNG)	AddBbCbDaA
Cevap Anh.	B AAABDCBDCA
Sayısal (MAT)	cBBbdab aDdcdbDdcb
Cevap Anh.	B ABBABBCBDCBABCACD
Sayısal (FEN)	bbdDbbDDBacdAd
Cevap Anh.	B ADCCDCCDBBBAAABBDAB

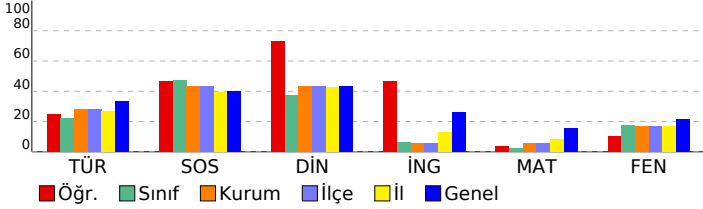

7. SINIF ULTİ TÜRKİYE GENELİ DENEME SINAVI

DERSLERE GÖRE BAŞARI ANALİZİ				
Sözel (TÜR)	S	D	Y	B%
Türkçe	3	1	2	33
Bağlamdan yararlanarak bilmediği kelime ve kelime gruplarının anlamını tahmin eder.	1	1	0	100
Fiillerin anlam özelliklerini fark eder.	4	3	0	75
Metinle ilgili soruları cevaplar.	2	1	0	50
Okudukları ile ilgili çıkarımlarda bulunur.	1	1	0	100
Metinle ilgili sorular sorar.	2	0	2	0
Görsellerle ilgili soruları cevaplar.	1	0	1	0
Basit, türemiş ve birleşik fiilleri ayırır eder.	1	1	0	100
Grafik, tablo ve çizelgeyle sunulan bilgileri yorumlar.	1	1	0	100
Metindeki hikâyeye unsurlarını belirler.	1	0	1	0
Metindeki yardımcı fikirleri belirler.	2	0	1	0
Yazdıklarını düzenler.	2	0	1	0
Çekim eklerinin işlevlerini ayırır eder.	1	0	1	0

Sözel (SOS)	S	D	Y	B%
SOSYAL BİLGİLER	2	2	0	100
Avrupa'daki gelişmelerle bağlantılı olarak Osmanlı Devleti'ni değişime zorlayan süreçleri kavrar.	1	0	1	0
İletişim araçlarından yararlanırken haklarını kullanır ve sorumluluklarını yerine getirir.	1	0	1	0
Osmanlı Devleti'nin siyasi güç olarak ortaya çıkış sürecini ve bu süreci etkileyen faktörleri açıklar.	1	0	1	0
İletişimi etkileyen tutum ve davranışları analiz ederek kendi tutum ve davranışlarını sorgular.	1	1	0	100
Türkiye'de nüfusun dağılımını etkileyen faktörlerden hareketle Türkiye'nin demografik özelliklerini yorumlar.	1	1	0	100
Osmanlı Devleti'nin fetih siyasetini örnekler üzerinden analiz eder.	1	1	0	100
Örnek incelemeler yoluyla geçmişten günümüze, yerleşmeyi etkileyen faktörler hakkında çıkarımlarda bulunur.	1	1	0	100
Örnek incelemeler yoluyla göçün neden ve sonuçlarını tartışır.	1	0	1	0
Osmanlı Devleti'nde ıslahat hareketleri sonucu ortaya çıkan kurumlardan hareketle toplumsal ve ekonomik değişim	1	0	1	0

Sözel (DİN)	S	D	Y	B%
Din K.ve A.B.	1	0	1	0
Melekleri özellikleri ve görevlerine göre sınıflandırır.	1	1	0	100
Haccın yapılışını özetler.	1	1	0	100
Kurban ibadetini İslam'ın yardımlaşma ve dayanışmaya verdiği önem açısından değerlendirir.	1	1	0	100
İslam'da hac ibadetinin önemi ayet ve hadisler ışığında yorumlar.	1	1	0	100
Allah'ın (c.c.) adil, merhametli ve affedicisi olması ile ahiret inancı arasında ilişki kurar.	1	1	0	100
Varietler âlemini özelliklerine göre ayırır eder.	1	1	0	100
Güzel ahlaki tutum ve davranışları örneklerle açıklar.	3	0	100	
En'âm suresi 162. ayeti okur, anlamını söyler.	1	1	0	100

Sözel (İNG)	S	D	Y	B%
İngilizce	1	0	1	0
Students will be able to report on appearances and personalities of other people.	1	0	1	0
Students will be able to write simple pieces to compare people.	2	1	1	50
Students will be able to understand simple texts about daily routines and preferences.	3	2	1	67
Students will be able to understand short and simple texts on sports.	2	1	1	50
Students will be able to recognize frequency adverbs in simple oral texts.	2	1	1	50
Students will be able to ask people questions about characteristics of wild animals.	1	0	1	0
Students will be able to understand past and present events in simple texts including explanations and reasons.	1	1	0	100
Students will be able to state their preferences.	1	1	0	100
Students will be able to understand a simple text about appearances, personalities, and comparisons including ex	1	1	0	100
Students will be able to talk about other people's appearances and personalities.	1	1	0	100

Sayısal (MAT)	S	D	Y	B%
Matematik	4	2	2	50
Tam sayılarla çarpma ve bölme işlemlerini yapar.	2	1	1	50
Tam sayılarla toplama ve çıkarma işlemlerini yapar, ilgili problemleri çözer.	1	0	1	0
Tam sayıların kendileri ile tekrarlı çarpımını üslü nicelik olarak ifade eder.	4	0	4	0
Rasyonel sayılarla işlem yapmayı gerektiren problemleri çözer.	1	0	1	0
Tam sayılarla işlemler yapmayı gerektiren problemleri çözer.	1	0	1	0
Birinci dereceden bir bilinmeyenli denklemleri çözer.	3	1	2	33
Cebirsel ifadelerle toplama ve çıkarma işlemleri yapar.	1	0	1	0
Bir doğal sayı ile bir cebirsel ifadeyi çarpır.	1	0	1	0
Rasyonel sayıların ondalık gösterimle ifade eder.	1	0	1	0
Rasyonel sayılarla çok adımlı işlemleri yapar.	1	0	1	0
Sayı örüntülerinin kuralını harfle ifade eder, kuralı harfle ifade edilen örüntünün istenilen terimini bulur.	1	1	0	100
Birinci dereceden bir bilinmeyenli denklem kurmayı gerektiren problemleri çözer.	1	1	0	100
Eşitliğin korunumu ilkesini anlar.	1	1	0	100
Birinci dereceden bir bilinmeyenli denklemi tanıır ve verilen gerçek hayat durumlarına uygun birinci dereceden bir t	1	0	0	0

Sayısal (FEN)	S	D	Y	B%
Fen	1	0	1	0
Uzay kirliliğinin nedenlerini ifade ederek bu kirliliğin yol açabileceği olası sonuçları tahmin eder.	2	0	1	0
Hayvan ve bitki hücrelerini, temel kısımları ve görevleri açısından karşılaştırır.	2	1	0	50
Kinetik ve potansiyel enerji türlerinin birbirine dönüşümünden hareketle enerjinin korunumu sonucunu çıkarır.	1	0	1	0
Periyodik sistemdeki ilk 18 elementin ve yaygın elementlerin (altın, gümüş, bakır, çinko, kurşun, cıva, platin, demir	2	0	1	0
Mayozun canlılar için önemini açıklar.	1	1	0	100
Yer çekimini kütle çekimi olarak gök cisimleri temelinde açıklar.	1	0	1	0
Fiziksel anlamda yapılan işin, uygulanan kuvvet ve alınan yolla ilişkili olduğunu açıklar.	2	1	0	50
Mitozun canlılar için önemini açıklar.	1	1	0	100
Kanışmaları, homojen ve heterojen olarak sınıflandırarak örnekler verir.	1	0	1	0
Kütleye etki eden yer çekimi kuvvetini ağırlık olarak adlandırır.	1	1	0	100
Galaksilerin yapısını açıklar.	1	1	0	100
Saf maddeleri, element ve bileşik olarak sınıflandırarak örnekler verir.	1	0	1	0
Yıldız kavramını açıklar.	1	0	1	0
Günlük yaşamda karşılaştığı çözücü ve çözünenleri kullanarak çözelti hazırlar.	1	0	0	0
Teleskobun gök bilimin gelişimindeki önemine yönelik çıkarımda bulunur.	1	0	0	0
Atomun yapısını ve yapısındaki temel parçacıklarını söyler.	1	0	0	0

SINAV SONUÇ BELGESİ							
VAN / EDREMIT/VAN / TESKOMB SÜPHAN ORTAOKULU							
Öğrenci				Numara		Sınıf	
RÜYA TOMAY				75		7B	
Puan Türü	Puan	Genel Ort.	Dereceler				
			Snf	Kurum	İlçe	İl	Genel
LGS	▼ 224,403	271.970	9	56	56	501	31978
Puanı Hesaplanan:			74	74	740	46891	
Katılımlar:			13	75	75	741	47267

Ders	Soru	Doğru	Yanlış	Net	Başarı %	Sınıf Ort.	Kurum Ort.	Genel Ort.
Türkçe	20	7	13	2,67	13	▼ 4,38	▼ 5,66	▼ 6,70
SOSYAL BİLGİLER	10	8	2	7,33	73	▲ 4,74	▲ 4,34	▲ 3,99
Din K.ve A.B.	10	6	4	4,67	47	▲ 3,74	▲ 4,36	▲ 4,34
Matematik	20	1	9	-2,00	-10	▼ 0,41	▼ 1,06	▼ 3,07
Fen	20	6	14	1,33	7	▼ 3,44	▼ 3,36	▼ 4,33
Toplam:	90	28	42	14,00	16	▼ 17,36	▼ 19,34	▼ 24,99

Soru No	12345678901234567890
Sözel (TÜR)	cbbCCdacdBcdCdcBcdda
Cevap Anh.	A AADCCBDDABCBCDDBBCAC
Sözel (SOS)	DDABDCBAdd
Cevap Anh.	A DDABDCBACA
Sözel (DİN)	cDBCAAadDC
Cevap Anh.	A BDBCACBCDC
Sayısal (MAT)	a cac dccc b C
Cevap Anh.	A BADBACBDBBACDBACDBDC
Sayısal (FEN)	dAaabcGdDdBdbacDbac
Cevap Anh.	A CADDCCDBABBABBDABB

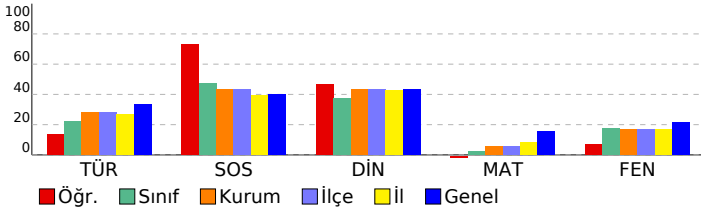

7. SINIF ULTİ TÜRKİYE GENELİ DENEME SINAVI

DERSLERE GÖRE BAŞARI ANALİZİ				
Sözel (TÜR)				
Türkçe	S	D	Y	B%
Bağlamdan yararlanarak bilmediği kelime ve kelime gruplarının anlamını tahmin eder.	3	0	3	0
Fillerin anlam özelliklerini fark eder.	1	1	0	100
Metinle ilgili soruları cevaplar.	4	2	2	50
Okudukları ile ilgili çıkarımlarda bulunur.	2	0	2	0
Metinle ilgili sorular sorar.	1	0	1	0
Görsellerle ilgili soruları cevaplar.	2	1	1	50
Basit, türemiş ve birleşik filleri ayırır eder.	1	0	1	0
Grafik, tablo ve çizelgeyle sunulan bilgileri yorumlar.	1	1	0	100
Metindeki hikâye unsurlarını belirler.	1	1	0	100
Metindeki yardımcı fikirleri belirler.	1	1	0	100
Yazdıklarını düzenler.	2	0	2	0
Çekim eklerinin işlevlerini ayırır eder.	1	0	1	0

Sözel (SOS)				
SOSYAL BİLGİLER				
SOSYAL BİLGİLER	S	D	Y	B%
Avrupa'daki gelişmelerle bağlantılı olarak Osmanlı Devleti'ni değişime zorlayan süreçleri kavrar.	2	1	1	50
İletişim araçlarından yararlanırken haklarını kullanır ve sorumluluklarını yerine getirir.	1	1	0	100
Osmanlı Devleti'nin siyasi güç olarak ortaya çıkış sürecini ve bu süreci etkileyen faktörleri açıklar.	1	1	0	100
İletişimi etkileyen tutum ve davranışları analiz ederek kendi tutum ve davranışlarını sorgular.	1	1	0	100
Türkiye'de nüfusun dağılımını etkileyen faktörlerden hareketle Türkiye'nin demografik özelliklerini yorumlar.	1	1	0	100
Osmanlı Devleti'nin fetih siyasetini örnekler üzerinden analiz eder.	1	1	0	100
Örnek incelemeler yoluyla geçmişten günümüze, yerleşmeyi etkileyen faktörler hakkında çıkarımlarda bulunur.	1	1	0	100
Örnek incelemeler yoluyla göçün neden ve sonuçlarını tartışır.	1	1	0	100
Osmanlı Devleti'nde ıslahat hareketleri sonucu ortaya çıkan kurumlardan hareketle toplumsal ve ekonomik değişim	1	0	1	0

Sözel (DİN)				
Din K.ve A.B.				
Din K.ve A.B.	S	D	Y	B%
Melekleri özellikleri ve görevlerine göre sınıflandırır.	1	0	1	0
Haccın yapılışını özetler.	1	0	1	00
Kurban ibadetini İslam'ın yardımlaşma ve dayanışmaya verdiği önem açısından değerlendirir.	1	1	0	100
İslam'da hac ibadetinin önemini ayet ve hadisler ışığında yorumlar.	1	1	0	100
Allah'ın (c.c.) adil, merhametli ve affedicisi olması ile ahiret inancını ilişki kurar.	1	1	0	100
Varlıkların değerini özelliklerine göre ayırır eder.	1	0	1	0
Güzel ahlaki tutum ve davranışları örneklerle açıklar.	3	2	1	67
En'âm suresi 162. ayeti okur, anlamını söyler.	1	0	1	0

Sözel (İNG)				
İngilizce				
İngilizce	S	D	Y	B%
Students will be able to report on appearances and personalities of other people.	1	0	0	0
Students will be able to write simple pieces to compare people.	1	0	0	0
Students will be able to understand simple texts about daily routines and preferences.	2	0	0	0
Students will be able to understand short and simple texts on sports.	3	0	0	0
Students will be able to recognize frequency adverbs in simple oral texts.	2	0	0	0
Students will be able to ask people questions about characteristics of wild animals.	2	0	0	0
Students will be able to understand past and present events in simple texts including explanations and reasons.	1	0	0	0
Students will be able to state their preferences.	1	0	0	0
Students will be able to understand a simple text about appearances, personalities, and comparisons including ex	1	0	0	0
Students will be able to talk about other people's appearances and personalities.	1	0	0	0

Sayısal (MAT)				
Matematik				
Matematik	S	D	Y	B%
Tam sayılarla çarpma ve bölme işlemlerini yapar.	4	0	3	0
Tam sayılarla toplama ve çıkarma işlemlerini yapar, ilgili problemleri çözer.	2	0	1	0
Tam sayıların kendileri ile tekrarlı çarpımını üslü nicelik olarak ifade eder.	1	0	0	0
Rasyonel sayılarla işlem yapmayı gerektiren problemleri çözer.	1	0	1	0
Tam sayılarla işlemler yapmayı gerektiren problemleri çözer.	4	0	2	0
Birinci dereceden bir bilinmeyenli denklemleri çözer.	1	0	1	0
Cebirsel ifadelerle toplama ve çıkarma işlemleri yapar.	3	0	2	0
Bir doğal sayı ile bir cebirsel ifadeyi çarpır.	1	0	1	0
Rasyonel sayıların ondalık gösterimle ifade eder.	1	0	0	0
Rasyonel sayılarla çok adımlı işlemleri yapar.	1	0	0	0
Sayı örüntülerinin kuralını harfle ifade eder, kuralı harfle ifade edilen örüntünün istenilen terimini bulur.	1	1	0	100
Birinci dereceden bir bilinmeyenli denklem kurmayı gerektiren problemleri çözer.	1	0	0	0
Eşitliğin korunumu ilkesini anlar.	1	0	0	0
Birinci dereceden bir bilinmeyenli denklemi tanıır ve verilen gerçek hayat durumlarına uygun birinci dereceden bir t	1	0	0	0

Sayısal (FEN)				
Fen				
Fen	S	D	Y	B%
Uzay kirliliğinin nedenlerini ifade ederek bu kirliliğin yol açabileceği olası sonuçları tahmin eder.	1	0	1	0
Hayvan ve bitki hücrelerini, temel kısımları ve görevleri açısından karşılaştırır.	2	2	0	100
Kinetik ve potansiyel enerji türlerinin birbirine dönüşümünden hareketle enerjinin korunuduğunu çıkarır.	2	0	2	0
Periyodik sistemdeki ilk 18 elementin ve yaygın elementlerin (altın, gümüş, bakır, çinko, kurşun, cıva, platin, demir	1	0	1	0
Mayozun canlılar için önemini açıklar.	2	0	2	0
Yer çekimini kütle çekimi olarak gök cisimleri temelinde açıklar.	1	0	1	0
Fiziksel anlamda yapılan işin, uygulanan kuvvet ve alınan yola ilişkili olduğunu açıklar.	1	1	0	100
Mitozun canlılar için önemini açıklar.	2	0	2	0
Kanışmaları, homojen ve heterojen olarak sınıflandırarak örnekler verir.	1	1	0	100
Kütleyle etki eden yer çekimi kuvvetini ağırlık olarak adlandırır.	1	0	1	0
Galaksilerin yapısını açıklar.	1	1	0	100
Saf maddeleri, element ve bileşik olarak sınıflandırarak örnekler verir.	1	0	1	0
Yıldız kavramını açıklar.	1	0	1	0
Günlük yaşamda karşılaştığı çözücü ve çözünenleri kullanarak çözelti hazırlar.	1	0	1	0
Teleskobun gök bilimin gelişimindeki önemine yönelik çıkarımda bulunur.	1	1	0	100
Atomun yapısını ve yapısındaki temel parçacıklarını söyler.	1	0	1	0

SINAV SONUÇ BELGESİ							
VAN / EDREMIT/VAN / TESKOMB SÜPHAN ORTAOKULU							
Öğrenci				Numara		Sınıf	
ŞEYMA KOÇI				101		7B	
Puan Türü	Puan	Genel Ort.	Dereceler				
			Snf	Kurum	İlçe	İl	Genel
LGS	▼ 264,052	271.970	4	23	23	271	22684
Puanı Hesaplanan:			74	74	740	46891	
Katılımlar:			13	75	75	741	47267

Ders	Soru	Doğru	Yanlış	Net	Başarı %	Sınıf Ort.	Kurum Ort.	Genel Ort.
Türkçe	20	8	10	4,67	23	▲ 4,38	▼ 5,66	▼ 6,70
SOSYAL BİLGİLER	10	8	2	7,33	73	▲ 4,74	▲ 4,34	▲ 3,99
Din K.ve A.B.	10	4	6	2,00	20	▼ 3,74	▼ 4,36	▼ 4,34
İngilizce	10	0	1	-0,33	-3	▼ 0,64	▼ 0,56	▼ 2,58
Matematik	20	7	9	4,00	20	▲ 0,41	▲ 1,06	▲ 3,07
Fen	20	7	9	4,00	20	▲ 3,44	▲ 3,36	▼ 4,33
Toplam:	90	34	37	21,67	24	▲ 17,36	▲ 19,34	▼ 24,99

Soru No	12345678901234567890
Sözel (TÜR)	dAaCddDb BcCdbB bcb
Cevap Anh.	AADCCBDDABCBCCDDBBCAC
Sözel (SOS)	DaABaCBACA
Cevap Anh.	DDABDCBACA
Sözel (DİN)	dcdaAaBCaC
Cevap Anh.	BDBCACBCDC
Sözel (İNG)	c
Cevap Anh.	AABADDACCB
Sayısal (MAT)	BbDcA BccacC bdaBD
Cevap Anh.	BADBACBBDBACDBACBDC
Sayısal (FEN)	C aDdcCbD A BcdCb c
Cevap Anh.	CADDCCDBABBABBDABB

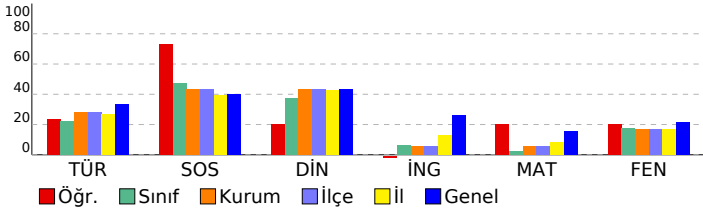

7. SINIF ULTİ TÜRKİYE GENELİ DENEME SINAVI

DERSLERE GÖRE BAŞARI ANALİZİ

Sözel (TÜR)	S	D	Y	B%
Türkçe				
Bağlamdan yararlanarak bilmediği kelime ve kelime gruplarının anlamını tahmin eder.	3	1	2	33
Fillerin anlam özelliklerini fark eder.	1	1	0	100
Metinle ilgili soruları cevaplar.	4	1	3	25
Okudukları ile ilgili çıkarımlarda bulunur.	2	0	2	0
Metinle ilgili sorular sorar.	1	1	0	100
Görsellerle ilgili soruları cevaplar.	2	1	1	50
Basit, türemiş ve birleşik filleri ayırır eder.	1	0	0	0
Grafik, tablo ve çizelgeyle sunulan bilgileri yorumlar.	1	1	0	100
Metindeki hikâyeye unsurlarını belirler.	1	1	0	100
Metindeki yardımcı fikirleri belirler.	1	1	0	100
Yazdıklarını düzenler.	2	0	2	0
Çekim eklerinin işlevlerini ayırır eder.	1	0	0	0

Sözel (SOS)	S	D	Y	B%
SOSYAL BİLGİLER				
Avrupa'daki gelişmelerle bağlantılı olarak Osmanlı Devleti'ni değişime zorlayan süreçleri kavrar.	2	2	0	100
İletişim araçlarından yararlanırken haklarını kullanır ve sorumluluklarını yerine getirir.	1	0	1	0
Osmanlı Devleti'nin siyasi güç olarak ortaya çıkış sürecini ve bu süreci etkileyen faktörleri açıklar.	1	0	0	100
İletişimi etkileyen tutum ve davranışları analiz ederek kendi tutum ve davranışlarını sorgular.	1	1	0	100
Türkiye'de nüfusunu dağılımını etkileyen faktörlerden hareketle Türkiye'nin demografik özelliklerini yorumlar.	1	0	1	0
Osmanlı Devleti'nin fetih siyasetini örnekler üzerinden analiz eder.	1	1	0	100
Örnek incelemeler yoluyla geçmişten günümüze, yerleşmeyi etkileyen faktörler hakkında çıkarımlarda bulunur.	1	1	0	100
Örnek incelemeler yoluyla gücün neden ve sonuçlarını tartışır.	1	1	0	100
Osmanlı Devleti'nde ıslahat hareketleri sonucu ortaya çıkan kurumlardan hareketle toplumsal ve ekonomik değişim	1	1	0	100

Sözel (DİN)	S	D	Y	B%
Din K.ve A.B.				
Melekleri özellikleri ve görevlerine göre sınıflandırır.	1	0	1	0
Haccın yapılmasını özetler.	1	0	1	0
Kurban ibadetini İslam'ın yardımlaşma ve dayanışmaya verdiği önem açısından değerlendirir.	1	0	1	0
İslam'da hac ibadetinin önemi ayet ve hadisler ışığında yorumlar.	1	0	1	0
Allah'ın (c.c.) adil, merhametli ve affedicisi olması ile ahiret inancı arasında ilişki kurar.	1	1	0	100
Varlıkların önemini özelliklerine göre ayırır eder.	1	0	1	0
Güzel ahlaki tutum ve davranışları örneklerle açıklar.	3	2	1	67
En'âm suresi 162. ayeti okur, anlamını söyler.	1	1	0	100

Sözel (İNG)	S	D	Y	B%
İngilizce				
Students will be able to report on appearances and personalities of other people.	1	0	0	0
Students will be able to write simple pieces to compare people.	1	0	0	0
Students will be able to understand simple texts about daily routines and preferences.	2	0	0	0
Students will be able to understand short and simple texts on sports.	3	0	0	0
Students will be able to recognize frequency adverbs in simple oral texts.	2	0	0	0
Students will be able to ask people questions about characteristics of wild animals.	2	0	1	0
Students will be able to understand past and present events in simple texts including explanations and reasons.	1	0	0	0
Students will be able to state their preferences.	1	0	0	0
Students will be able to understand a simple text about appearances, personalities, and comparisons including ex	1	0	0	0
Students will be able to talk about other people's appearances and personalities.	1	0	0	0

Sayısal (MAT)	S	D	Y	B%
Matematik				
Tam sayılarla çarpma ve bölme işlemlerini yapar.	4	3	1	75
Tam sayılarla toplama ve çıkarma işlemlerini yapar, ilgili problemleri çözer.	2	2	0	100
Tam sayıların kendileri ile tekrarlı çarpımını üslü nicelik olarak ifade eder.	1	0	1	0
Rasyonel sayılarla işlem yapmayı gerektiren problemleri çözer.	1	1	0	100
Tam sayılarla işlemler yapmayı gerektiren problemleri çözer.	4	0	2	0
Birinci dereceden bir bilinmeyenli denklemleri çözer.	1	1	0	100
Cebirsel ifadelerle toplama ve çıkarma işlemleri yapar.	3	0	2	0
Bir doğal sayı ile bir cebirsel ifadeyi çarpır.	1	0	1	0
Rasyonel sayıların ondalık gösterimle ifade eder.	1	0	0	0
Rasyonel sayılarla çok adımlı işlemleri yapar.	1	0	1	0
Sayı örüntülerinin kuralını harfle ifade eder, kuralı harfle ifade edilen örüntünün istenilen terimini bulur.	1	0	1	0
Birinci dereceden bir bilinmeyenli denklem kurmayı gerektiren problemleri çözer.	1	0	1	0
Eşitliğin korunumu ilkesini anlar.	1	1	0	100
Birinci dereceden bir bilinmeyenli denklemi tanıy ve verilen gerçek hayat durumlarına uygun birinci dereceden bir t	1	1	0	100

Sayısal (FEN)	S	D	Y	B%
Fen				
Uzay kirliliğinin nedenlerini ifade ederek bu kirliliğin yol açabileceği olası sonuçları tahmin eder.	1	1	0	100
Hayvan ve bitki hücrelerini, temel kısımları ve görevleri açısından karşılaştırır.	2	0	0	0
Kinetik ve potansiyel enerji türlerinin birbirine dönüşümünden hareketle enerjinin korunumu çıkarır.	2	0	2	0
Periyodik sistemdeki ilk 18 elementin ve yaygın elementlerin (altın, gümüş, bakır, çinko, kurşun, civa, platin, demir	1	1	0	100
Mayozun canlılar için önemini açıklar.	2	0	2	0
Yer çekimini kütle çekimi olarak gök cisimleri temelinde açıklar.	1	0	1	0
Fiziksel anlamda yapılan işin, uygulanan kuvvet ve alınan yolla ilişkili olduğunu açıklar.	1	1	0	100
Mitozun canlılar için önemini açıklar.	2	0	2	0
Kanışmaları, homojen ve heterojen olarak sınıflandırarak örnekler verir.	1	1	0	100
Kütleyle etki eden yer çekimi kuvvetini ağırlık olarak adlandırır.	1	0	0	0
Galaksilerin yapısını açıklar.	1	1	0	100
Saf maddeleri, element ve bileşik olarak sınıflandırarak örnekler verir.	1	1	0	100
Yıldız kavramını açıklar.	1	0	1	0
Günlük yaşamda karşılaştığı çözücü ve çözünenleri kullanarak çözelti hazırlar.	1	0	1	0
Teleskobun gök bilimin gelişimindeki önemine yönelik çıkarımda bulunur.	1	1	0	100
Atomun yapısını ve yapısındaki temel parçacıklarını söyler.	1	0	0	0

SINAV SONUÇ BELGESİ										
VAN / EDREMİT/VAN / TESKOMB SÜPHAN ORTAOKULU										
Öğrenci					Numara		Sınıf			
YUNUS GÖKALP					0		7B			
Puan Türü		Puan		Genel Ort.		Dereceler				
						Snf	Kurum	İlçe	İl	Genel
Netler çok düşük olduğu için herhangi bir puan hesaplanmamıştır.										
Katılımlar: 13 75 75 741 47267										
Ders		Soru	Doğru	Yanlış	Net	Başarı %	Sınıf Ort.	Kurum Ort.	Genel Ort.	
Toplam:		90	0	0	0,00	0	▼17,36	▼19,34	▼24,99	
Soru No										

7. SINIF ULTİ TÜRKİYE GENELİ DENEME SINAVI

DERSLERE GÖRE BAŞARI ANALİZİ

Sözel (TÜR)									
Türkçe	S	D	Y	B%					
Bağlamdan yararlanarak bilmediği kelime ve kelime gruplarının anlamını tahmin eder.	3	0	0	0					
Fiillerin anlam özelliklerini fark eder.	1	0	0	0					
Metinle ilgili soruları cevaplar.	4	0	0	0					
Okudukları ile ilgili çıkarımlarda bulunur.	2	0	0	0					
Metinle ilgili sorular sorar.	1	0	0	0					
Görsellerle ilgili sorulan cevaplar.	2	0	0	0					
Basit, türemiş ve birleşik fiilleri ayırır eder.	1	0	0	0					
Grafik, tablo ve çizelgeyle sunulan bilgileri yorumlar.	1	0	0	0					
Metindeki hikâye unsurlarını belirler.	1	0	0	0					
Metindeki yardımcı fikirleri belirler.	1	0	0	0					
Yazdıklarını düzenler.	2	0	0	0					
Çekim eklerinin işlevlerini ayırır eder.	1	0	0	0					

SOSYAL BİLGİLER									
SOSYAL BİLGİLER	S	D	Y	B%					
Avrupa'daki gelişmelerle bağlantılı olarak Osmanlı Devleti'ni değişime zorlayan süreçleri kavrar.	2	0	0	0					
İletişim araçlarından yararlanırken haklarını kullanır ve sorumluluklarını yerine getirir.	1	0	0	0					
Osmanlı Devleti'nin siyasi güç olarak ortaya çıkış sürecini ve bu süreci etkileyen faktörleri açıklar.	1	0	0	0					
İletişimi etkileyen tutum ve davranışları analiz ederek kendi tutum ve davranışlarını sorgular.	1	0	0	0					
Türkiye'de nüfusunu dağılımı etkileyen faktörlerden hareketle Türkiye'nin demografik özelliklerini yorumlar.	1	0	0	0					
Osmanlı Devleti'nin fetih siyasetini örnekler üzerinden analiz eder.	1	0	0	0					
Örnek incelemeler yoluyla geçmişten günümüze, yerleşmeyi etkileyen faktörler hakkında çıkarımlarda bulunur.	1	0	0	0					
Örnek incelemeler yoluyla göçün neden ve sonuçlarını tartışır.	1	0	0	0					
Osmanlı Devleti'nde ıslahat hareketleri sonucu ortaya çıkan kurumlardan hareketle toplumsal ve ekonomik değişim	1	0	0	0					

Sözel (DİN)									
Din K.ve A.B.	S	D	Y	B%					
Melekleri özellikleri ve görevlerine göre sınıflandırır.	1	0	0	0					
Haccın yapılışını özetler.	1	0	0	0					
Kurban ibadetini İslam'ın yardımlaşma ve dayanışmaya verdiği önem açısından değerlendirir.	1	0	0	0					
İslam'da hac ibadetinin önemini ayet ve hadisler ışığında yorumlar.	1	0	0	0					
Allah'ın (c.c.) adil, merhametli ve affedici olması ile ahiret inancı arasında ilişki kurar.	1	0	0	0					
Variıklar âlemini özelliklerine göre ayırır eder.	1	0	0	0					
Güzel ahlaki tutum ve davranışları örneklerle açıklar.	3	0	0	0					
En'âm suresi 162. ayeti okur, anlamını söyler.	1	0	0	0					

Sözel (İNG)									
İngilizce	S	D	Y	B%					
Students will be able to report on appearances and personalities of other people.	1	0	0	0					
Students will be able to write simple pieces to compare people.	1	0	0	0					
Students will be able to understand simple texts about daily routines and preferences.	2	0	0	0					
Students will be able to understand short and simple texts on sports.	3	0	0	0					
Students will be able to recognize frequency adverbs in simple oral texts.	2	0	0	0					
Students will be able to ask people questions about characteristics of wild animals.	2	0	0	0					
Students will be able to understand past and present events in simple texts including explanations and reasons.	1	0	0	0					
Students will be able to state their preferences.	1	0	0	0					
Students will be able to understand a simple text about appearances, personalities, and comparisons including ex	1	0	0	0					
Students will be able to talk about other people's appearances and personalities.	1	0	0	0					

Sayısal (MAT)									
Matematik	S	D	Y	B%					
Tam sayılarla çarpma ve bölme işlemlerini yapar.	4	0	0	0					
Tam sayılarla toplama ve çıkarma işlemlerini yapar, ilgili problemleri çözer.	2	0	0	0					
Tam sayıların kendileri ile tekrarlı çarpımını üslü nicelik olarak ifade eder.	1	0	0	0					
Rasyonel sayılarla işlem yapmayı gerektiren problemleri çözer.	1	0	0	0					
Tam sayılarla işlemler yapmayı gerektiren problemleri çözer.	4	0	0	0					
Birinci dereceden bir bilinmeyenli denklemleri çözer.	1	0	0	0					
Cebirsel ifadelerle toplama ve çıkarma işlemleri yapar.	3	0	0	0					
Bir doğal sayı ile bir cebirsel ifadeyi çarpır.	1	0	0	0					
Rasyonel sayıların ondalık gösterimle ifade eder.	1	0	0	0					
Rasyonel sayılarla çok adımlı işlemleri yapar.	1	0	0	0					
Sayı örüntülerinin kuralını harfle ifade eder, kuralı harfle ifade edilen örüntünün istenilen terimini bulur.	1	0	0	0					
Birinci dereceden bir bilinmeyenli denklem kurmayı gerektiren problemleri çözer.	1	0	0	0					
Eşitliğin korunumu ilkesini anlar.	1	0	0	0					
Birinci dereceden bir bilinmeyenli denklemi tanımlar ve verilen gerçek hayat durumlarına uygun birinci dereceden bir t	1	0	0	0					

Sayısal (FEN)									
Fen	S	D	Y	B%					
Uzay kirliliğinin nedenlerini ifade ederek bu kirliliğin yol açabileceği olası sonuçları tahmin eder.	1	0	0	0					
Hayvan ve bitki hücrelerini, temel kısımları ve görevleri açısından karşılaştırır.	2	0	0	0					
Kinetik ve potansiyel enerji türlerinin birbirine dönüşümünden hareketle enerjinin korunmuş olduğunu çıkarır.	2	0	0	0					
Periyodik sistemdeki ilk 18 elementin ve yaygın elementlerin (altın, gümüş, bakır, çinko, kurşun, civa, platin, demir	1	0	0	0					
Mayozun canlılar için önemini açıklar.	2	0	0	0					
Yer çekimini kütle çekimi olarak gök cisimleri temelinde açıklar.	1	0	0	0					
Fiziksel anlamda yapılan işin, uygulanan kuvvet ve alınan yola ilişkili olduğunu açıklar.	1	0	0	0					
Mitozun canlılar için önemini açıklar.	2	0	0	0					
Kanışmaları, homojen ve heterojen olarak sınıflandırarak örnekler verir.	1	0	0	0					
Kütleyle etki eden yer çekimi kuvvetini ağırlık olarak adlandırır.	1	0	0	0					
Galaksilerin yapısını açıklar.	1	0	0	0					
Saf maddeleri, element ve bileşik olarak sınıflandırarak örnekler verir.	1	0	0	0					
Yıldız kavramını açıklar.	1	0	0	0					
Günlük yaşamda karşılaştığı çözücü ve çözünenleri kullanarak çözelti hazırlar.	1	0	0	0					
Teleskobun gök bilimin gelişimindeki önemine yönelik çıkarımda bulunur.	1	0	0	0					
Atomun yapısını ve yapısındaki temel parçacıklarını söyler.	1	0	0	0					

SINAV SONUÇ BELGESİ							
VAN / EDREMIT/VAN / TESKOMB SÜPHAN ORTAOKULU							
Öğrenci				Numara		Sınıf	
AZRA YORĞUN				341		7C	
Puan Türü	Puan	Genel Ort.	Dereceler				
			Snf	Kurum	İlçe	İl	Genel
LGS	▼ 263,184	271.970	2	24	24	278	22872
Puanı Hesaplanan:			74	74	740	46891	
Katılımlar:			10	75	75	741	47267

Ders	Soru	Doğru	Yanlış	Net	Başarı %	Sınıf Ort.	Kurum Ort.	Genel Ort.
Türkçe	20	11	7	8,67	43	▲ 4,37	▲ 5,66	▲ 6,70
SOSYAL BİLGİLER	10	6	4	4,67	47	▲ 2,83	▲ 4,34	▲ 3,99
Din K.ve A.B.	10	7	3	6,00	60	▲ 4,20	▲ 4,36	▲ 4,34
İngilizce	10	1	2	0,33	3	▼ 0,53	▼ 0,56	▼ 2,58
Matematik	20	4	10	0,67	3	▲ 0,07	▼ 1,06	▼ 3,07
Fen	20	5	9	2,00	10	▲ 1,97	▼ 3,36	▼ 4,33
Toplam:	90	34	35	22,33	25	▲ 13,96	▲ 19,34	▼ 24,99

Soru No	12345678901234567890
Sözel (TÜR)	CDA DCdBCaDbaDDC cdd
Cevap Anh.	B CDAADCBBCBDABDDCCBCA
Sözel (SOS)	AAAcBBCDda
Cevap Anh.	B AACDBBCDAD
Sözel (DİN)	CBDAaACaCD
Cevap Anh.	B CBDBCACBCD
Sözel (İNG)	bA b
Cevap Anh.	B AAABDCBDCA
Sayısal (MAT)	AaBA ca a aca dDb a
Cevap Anh.	B ABBABBCDBDCBABDCACD
Sayısal (FEN)	dcaCc b B AAd cDda
Cevap Anh.	B ADCCDCDBBBAAABBDAB

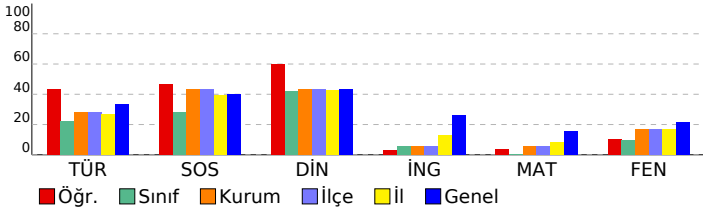

7. SINIF ULTİ TÜRKİYE GENELİ DENEME SINAVI

DERSLERE GÖRE BAŞARI ANALİZİ

Sözel (TÜR)	S	D	Y	B%
Türkçe				
Bağlamdan yararlanarak bilmediği kelime ve kelime gruplarının anlamını tahmin eder.	3	2	0	67
Fiillerin anlam özelliklerini fark eder.	1	1	0	100
Metinle ilgili soruları cevaplar.	4	1	3	25
Okudukları ile ilgili çıkarımlarda bulunur.	2	0	2	0
Metinle ilgili sorular sorar.	1	1	0	100
Görsellerle ilgili soruları cevaplar.	2	2	0	100
Basit, türemiş ve birleşik fiilleri ayırır eder.	1	0	1	0
Grafik, tablo ve çizelgeyle sunulan bilgileri yorumlar.	1	1	0	100
Metindeki hikâyeye unsurlarını belirler.	1	1	0	100
Metindeki yardımcı fikirleri belirler.	1	1	0	100
Yazdıklarını düzenler.	2	1	0	50
Çekim eklerinin işlevlerini ayırır eder.	1	0	1	0

Sözel (SOS)	S	D	Y	B%
SOSYAL BİLGİLER				
Avrupa'daki gelişmelerle bağlantılı olarak Osmanlı Devleti'ni değişime zorlayan süreçleri kavrar.	2	2	0	100
İletişim araçlarından yararlanırken haklarını kullanır ve sorumluluklarını yerine getirir.	1	0	1	0
Osmanlı Devleti'nin siyasi güç olarak ortaya çıkış sürecini ve bu süreci etkileyen faktörleri açıklar.	1	0	1	0
İletişimi etkileyen tutum ve davranışları analiz ederek kendi tutum ve davranışlarını sorgular.	1	1	0	100
Türkiye'de nüfusun dağılımını etkileyen faktörlerden hareketle Türkiye'nin demografik özelliklerini yorumlar.	1	0	1	0
Osmanlı Devleti'nin fetih siyasetini örnekler üzerinden analiz eder.	1	1	0	100
Örnek incelemeler yoluyla geçmişten günümüze, yerleşmeyi etkileyen faktörler hakkında çıkarımlarda bulunur.	1	1	0	100
Örnek incelemeler yoluyla göçün neden ve sonuçlarını tartışır.	1	1	0	100
Osmanlı Devleti'nde ıslahat hareketleri sonucu ortaya çıkan kurumlardan hareketle toplumsal ve ekonomik değişim	1	0	1	0

Sözel (DİN)	S	D	Y	B%
Din K.ve A.B.				
Melekleri özellikleri ve görevlerine göre sınıflandırır.	1	0	1	0
Haccın yapılışını özetler.	1	1	0	100
Kurban ibadetini İslam'ın yardımlaşma ve dayanışmaya verdiği önem açısından değerlendirir.	1	1	0	100
İslam'da hac ibadetinin önemi ayet ve hadisler ışığında yorumlar.	1	1	0	100
Allah'ın (c.c.) adil, merhametli ve affedicisi olması ile ahiret inancı arasında ilişki kurar.	1	1	0	100
Variatör âlemini özelliklerine göre ayırır eder.	1	0	1	0
Güzel ahlaki tutum ve davranışları örneklerle açıklar.	3	2	1	67
En'âm suresi 162. ayeti okur, anlamını söyler.	1	1	0	100

Sözel (İNG)	S	D	Y	B%
İngilizce				
Students will be able to report on appearances and personalities of other people.	1	1	0	100
Students will be able to write simple pieces to compare people.	1	1	0	100
Students will be able to understand simple texts about daily routines and preferences.	2	0	1	0
Students will be able to understand short and simple texts on sports.	3	0	0	0
Students will be able to recognize frequency adverbs in simple oral texts.	2	0	0	0
Students will be able to ask people questions about characteristics of wild animals.	2	0	1	0
Students will be able to understand past and present events in simple texts including explanations and reasons.	1	0	0	0
Students will be able to state their preferences.	1	0	0	0
Students will be able to understand a simple text about appearances, personalities, and comparisons including ex	1	0	0	0
Students will be able to talk about other people's appearances and personalities.	1	0	0	0

Sayısal (MAT)	S	D	Y	B%
Matematik				
Tam sayılarla çarpma ve bölme işlemlerini yapar.	4	1	2	25
Tam sayılarla toplama ve çıkarma işlemlerini yapar, ilgili problemleri çözer.	2	0	2	0
Tam sayıların kendileri ile tekrarlı çarpımını üslü nicelik olarak ifade eder.	1	1	0	100
Rasyonel sayılarla işlem yapmayı gerektiren problemleri çözer.	1	0	0	0
Tam sayılarla işlemler yapmayı gerektiren problemleri çözer.	4	0	3	0
Birinci dereceden bir bilinmeyenli denklemleri çözer.	1	0	1	0
Cebirsel ifadelerle toplama ve çıkarma işlemleri yapar.	3	1	1	33
Bir doğal sayı ile bir cebirsel ifadeyi çarpır.	1	0	0	0
Rasyonel sayıların ondalık gösterimle ifade eder.	1	0	1	0
Rasyonel sayılarla çok adımlı işlemleri yapar.	1	0	0	0
Sayı örüntülerinin kuralını harfle ifade eder, kuralı harfle ifade edilen örüntünün istenilen terimini bulur.	1	0	1	0
Birinci dereceden bir bilinmeyenli denklem kurmayı gerektiren problemleri çözer.	1	1	0	100
Eşitliğin korunumu ilkesini anlar.	1	0	1	0
Birinci dereceden bir bilinmeyenli denklemi tanıır ve verilen gerçek hayat durumlarına uygun birinci dereceden bir t	1	0	0	0

Sayısal (FEN)	S	D	Y	B%
Fen				
Uzay kirliliğinin nedenlerini ifade ederek bu kirliliğin yol açabileceği olası sonuçları tahmin eder.	1	0	1	0
Hayvan ve bitki hücrelerini, temel kısımları ve görevleri açısından karşılaştırır.	2	0	1	0
Kinetik ve potansiyel enerji türlerinin birbirine dönüşümünden hareketle enerjinin korunumu sonucunu çıkarır.	2	0	1	0
Periyodik sistemdeki ilk 18 elementin ve yaygın elementlerin (altın, gümüş, bakır, çinko, kurşun, cıva, platin, demir	1	0	1	0
Mayozun canlılar için önemini açıklar.	2	1	1	50
Yer çekimini kütle çekimi olarak gök cisimleri temelinde açıklar.	1	0	0	0
Fiziksel anlamda yapılan işin, uygulanan kuvvet ve alınan yolla ilişkili olduğunu açıklar.	1	0	0	0
Mitozun canlılar için önemini açıklar.	2	1	1	50
Kanışmaları, homojen ve heterojen olarak sınıflandırarak örnekler verir.	1	0	0	0
Kütleyle etki eden yer çekimi kuvvetini ağırlık olarak adlandırır.	1	0	1	0
Galaksilerin yapısını açıklar.	1	1	0	100
Saf maddeleri, element ve bileşik olarak sınıflandırarak örnekler verir.	1	0	0	0
Yıldız kavramını açıklar.	1	1	0	100
Günlük yaşamda karşılaştığı çözücü ve çözüneni kullanarak çözelti hazırlar.	1	0	1	0
Teleskobun gök bilimin gelişimindeki önemine yönelik çıkarımda bulunur.	1	1	0	100
Atomun yapısını ve yapısındaki temel parçacıklarını söyler.	1	0	1	0

SINAV SONUÇ BELGESİ							
VAN / EDREMIT/VAN / TESKOMB SÜPHAN ORTAOKULU							
Öğrenci				Numara		Sınıf	
BAHAR İTAH				106		7C	
Puan Türü	Puan	Genel Ort.	Dereceler				
			Snf	Kurum	İlçe	İl	Genel
LGS	▼ 209,100	271.970	9	65	65	591	36376
Puanı Hesaplanan:			74	74	740	46891	
Katılımlar:			10	75	75	741	47267

Ders	Soru	Doğru	Yanlış	Net	Başarı %	Sınıf Ort.	Kurum Ort.	Genel Ort.
Türkçe	20	7	12	3,00	15	▼ 4,37	▼ 5,66	▼ 6,70
SOSYAL BİLGİLER	10	7	2	6,33	63	▲ 2,83	▲ 4,34	▲ 3,99
Din K.ve A.B.	10	2	7	-0,33	-3	▼ 4,20	▼ 4,36	▼ 4,34
İngilizce	10	0	3	-1,00	-10	▼ 0,53	▼ 0,56	▼ 2,58
Matematik	20	3	14	-1,67	-8	▼ 0,07	▼ 1,06	▼ 3,07
Fen	20	4	12	0,00	0	▼ 1,97	▼ 3,36	▼ 4,33
Toplam:	90	23	50	6,33	7	▼ 13,96	▼ 19,34	▼ 24,99

Soru No	12345678901234567890
Sözel (TÜR)	AADdaB DddadCDcddbbb
Cevap Anh.	AADCCBDDABCBCCDDBBCAC
Sözel (SOS)	DDbBDCB dA
Cevap Anh.	DDABDCBACA
Sözel (DİN)	dcBddba bC
Cevap Anh.	BDBCACBCDC
Sözel (İNG)	bbc
Cevap Anh.	AABADDACCB
Sayısal (MAT)	aA bacBaacaca bDdaa
Cevap Anh.	BADBACBBDBACDBACBDC
Sayısal (FEN)	CACDdaa acbadccdB
Cevap Anh.	CADDCCDBABBABBDB

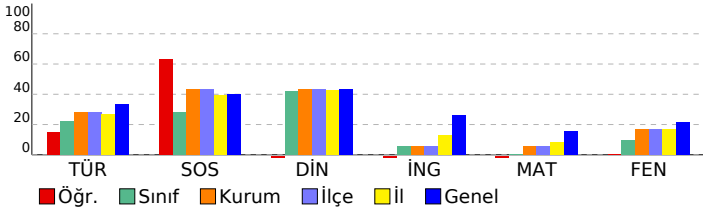

7. SINIF ULTİ TÜRKİYE GENELİ DENEME SINAVI

DERSLERE GÖRE BAŞARI ANALİZİ

Sözel (TÜR)	S	D	Y	B%
Türkçe				
Bağlamdan yararlanarak bilmediği kelime ve kelime gruplarının anlamını tahmin eder.	3	3	0	100
Fiillerin anlam özelliklerini fark eder.	1	0	1	0
Metinle ilgili soruları cevaplar.	4	0	4	0
Okudukları ile ilgili çıkarımlarda bulunur.	2	1	1	50
Metinle ilgili sorular sorar.	1	0	0	0
Görsellerle ilgili soruları cevaplar.	2	1	1	50
Basit, türemiş ve birleşik fiilleri ayırt eder.	1	0	1	0
Grafik, tablo ve çizelgeyle sunulan bilgileri yorumlar.	1	0	1	0
Metindeki hikâye unsurlarını belirler.	1	1	0	100
Metindeki yardımcı fikirleri belirler.	1	1	0	100
Yazdıklarını düzenler.	2	0	2	0
Çekim eklerinin işlevlerini ayırt eder.	1	0	1	0

Sözel (SOS)	S	D	Y	B%
SOSYAL BİLGİLER				
Avrupa'daki gelişmelerle bağlantılı olarak Osmanlı Devleti'ni değişime zorlayan süreçleri kavrar.	2	2	0	100
İletişim araçlarından yararlanırken haklarını kullanır ve sorumluluklarını yerine getirir.	1	1	0	100
Osmanlı Devleti'nin siyasi güç olarak ortaya çıkış sürecini ve bu süreci etkileyen faktörleri açıklar.	1	0	1	0
İletişimi etkileyen tutum ve davranışları analiz ederek kendi tutum ve davranışlarını sorgular.	1	1	0	100
Türkiye'de nüfusun dağılımını etkileyen faktörlerden hareketle Türkiye'nin demografik özelliklerini yorumlar.	1	1	0	100
Osmanlı Devleti'nin fetih siyasetini örnekler üzerinden analiz eder.	1	1	0	100
Örnek incelemeler yoluyla geçmişten günümüze, yerleşmeyi etkileyen faktörler hakkında çıkarımlarda bulunur.	1	1	0	100
Örnek incelemeler yoluyla göçün neden ve sonuçlarını tartışır.	1	0	0	0
Osmanlı Devleti'nde islahat hareketleri sonucu ortaya çıkan kurumlardan hareketle toplumsal ve ekonomik değişim	1	0	1	0

Sözel (DİN)	S	D	Y	B%
Din K.ve A.B.				
Melekleri özellikleri ve görevlerine göre sınıflandırır.	1	0	1	0
Haccın yapılışını özetler.	1	0	1	0
Kurban ibadetini İslam'ın yardımlaşma ve dayanışmaya verdiği önem açısından değerlendirir.	1	1	0	100
İslam'da hac ibadetinin önemi ayet ve hadisler ışığında yorumlar.	1	0	1	0
Allah'ın (c.c.) adil, merhametli ve affedici olması ile ahiret inancı arasında ilişki kurar.	1	0	1	0
Varlıkların değerini özelliklerine göre ayırt eder.	1	0	1	0
Güzel ahlaki tutum ve davranışları örneklerle açıklar.	3	1	2	33
En'âm suresi 162. ayeti okur, anlamını söyler.	1	0	0	0

Sözel (İNG)	S	D	Y	B%
İngilizce				
Students will be able to report on appearances and personalities of other people.	1	0	1	0
Students will be able to write simple pieces to compare people.	1	0	1	0
Students will be able to understand simple texts about daily routines and preferences.	2	0	1	0
Students will be able to understand short and simple texts on sports.	3	0	1	0
Students will be able to recognize frequency adverbs in simple oral texts.	2	0	1	0
Students will be able to ask people questions about characteristics of wild animals.	2	0	0	0
Students will be able to understand past and present events in simple texts including explanations and reasons.	1	0	0	0
Students will be able to state their preferences.	1	0	0	0
Students will be able to understand a simple text about appearances, personalities, and comparisons including ex	1	0	0	0
Students will be able to talk about other people's appearances and personalities.	1	0	0	0

Sayısal (MAT)	S	D	Y	B%
Matematik				
Tam sayılarla çarpma ve bölme işlemlerini yapar.	4	0	4	0
Tam sayılarla toplama ve çıkarma işlemlerini yapar, ilgili problemleri çözer.	2	0	2	0
Tam sayıların kendileri ile tekrarlı çarpımını üslü nicelik olarak ifade eder.	1	1	0	100
Rasyonel sayılarla işlem yapmayı gerektiren problemleri çözer.	1	0	0	0
Tam sayılarla işlemler yapmayı gerektiren problemleri çözer.	4	0	3	0
Birinci dereceden bir bilinmeyenli denklemleri çözer.	1	0	1	0
Cebirsel ifadelerle toplama ve çıkarma işlemleri yapar.	3	1	2	33
Bir doğal sayı ile bir cebirsel ifadeyi çarpır.	1	0	1	0
Rasyonel sayıların ondalık gösterimle ifade eder.	1	0	1	0
Rasyonel sayılarla çok adımlı işlemleri yapar.	1	0	0	0
Sayı örüntülerinin kuralını harfle ifade eder, kuralı harfle ifade edilen örüntünün istenilen terimini bulur.	1	0	1	0
Birinci dereceden bir bilinmeyenli denklem kurmayı gerektiren problemleri çözer.	1	1	0	100
Eşitliğin korunumu ilkesini anlar.	1	0	1	0
Birinci dereceden bir bilinmeyenli denklemi tanıy ve verilen gerçek hayat durumlarına uygun birinci dereceden bir t	1	0	1	0

Sayısal (FEN)	S	D	Y	B%
Fen				
Uzay kirliliğinin nedenlerini ifade ederek bu kirliliğin yol açabileceği olası sonuçları tahmin eder.	1	1	0	100
Hayvan ve bitki hücrelerini, temel kısımları ve görevleri açısından karşılaştırır.	2	1	1	50
Kinetik ve potansiyel enerji türlerinin birbirine dönüşümünden hareketle enerjinin korunumu sonucunu çıkarır.	2	1	1	50
Periyodik sistemdeki ilk 18 elementin ve yaygın elementlerin (altın, gümüş, bakır, çinko, kurşun, civa, platin, demir	1	1	0	100
Mayozun canlılar için önemini açıklar.	2	0	2	0
Yer çekimini kütle çekimi olarak gök cisimleri temelinde açıklar.	1	0	1	0
Fiziksel anlamda yapılan işin, uygulanan kuvvet ve alınan yolla ilişkili olduğunu açıklar.	1	0	1	0
Mitozun canlılar için önemini açıklar.	2	0	1	0
Kanışmaları, homojen ve heterojen olarak sınıflandırarak örnekler verir.	1	0	0	0
Kütleyle etki eden yer çekimi kuvvetini ağırlık olarak adlandırır.	1	0	0	0
Galaksilerin yapısını açıklar.	1	0	0	0
Saf maddeleri, element ve bileşik olarak sınıflandırarak örnekler verir.	1	0	1	0
Yıldız kavramını açıklar.	1	0	1	0
Günlük yaşamda karşılaştığı çözücü ve çözünenleri kullanarak çözelti hazırlar.	1	0	1	0
Teleskobun gök bilimin gelişimindeki önemine yönelik çıkarımda bulunur.	1	0	1	0
Atomun yapısını ve yapısındaki temel parçacıklarını söyler.	1	0	1	0

SINAV SONUÇ BELGESİ							
VAN / EDREMIT/VAN / TESKOMB SÜPHAN ORTAOKULU							
Öğrenci			Numara	Sınıf			
BERFİN DÜRMÜŞ			109	7C			
Puan Türü	Puan	Genel Ort.	Dereceler				
			Snf	Kurum	İlçe	İl	Genel
LGS	▼ 235,163	271.970	6	48	48	439	29231
Puanı Hesaplanan:			74	74	740	46891	
Katılımlar:			10	75	75	741	47267

Ders	Soru	Doğru	Yanlış	Net	Başarı %	Sınıf Ort.	Kurum Ort.	Genel Ort.
Türkçe	20	9	10	5,67	28	▲ 4,37	▲ 5,66	▼ 6,70
SOSYAL BİLGİLER	10	5	3	4,00	40	▲ 2,83	▼ 4,34	▲ 3,99
Din K.ve A.B.	10	8	2	7,33	73	▲ 4,20	▲ 4,36	▲ 4,34
İngilizce	10	5	5	3,33	33	▲ 0,53	▲ 0,56	▲ 2,58
Matematik	20	3	14	-1,67	-8	▼ 0,07	▼ 1,06	▼ 3,07
Fen	20	4	14	-0,67	-3	▼ 1,97	▼ 3,36	▼ 4,33
Toplam:	90	34	48	18,00	20	▲ 13,96	▼ 19,34	▼ 24,99

Soru No	12345678901234567890
Sözel (TÜR)	cADaCdDbaCBbDaca dC
Cevap Anh.	AADCCBDDABCBCDDBBCCAC
Sözel (SOS)	cDABDca d
Cevap Anh.	DDABDCBACA
Sözel (DİN)	dDdCACBCDC
Cevap Anh.	BDBCACBCDC
Sözel (İNG)	AbBaccbCCd
Cevap Anh.	AABADDACCB
Sayısal (MAT)	aAa bacBaa aca Ccdba
Cevap Anh.	BADBACBBDBACDBACBDBC
Sayısal (FEN)	dcbbCcdBdDcda a DbBc
Cevap Anh.	CADDCCDBABBABBDBAB

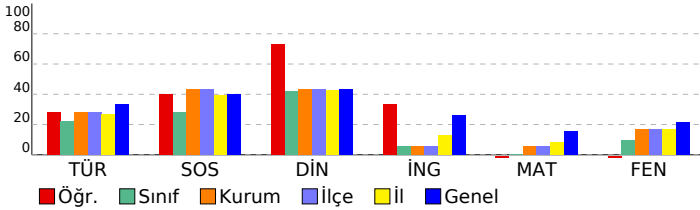

7. SINIF ULTİ TÜRKİYE GENELİ DENEME SINAVI

DERSLERE GÖRE BAŞARI ANALİZİ

Sözel (TÜR)	S	D	Y	B%
Türkçe				
Bağlamdan yararlanarak bilmediği kelime ve kelime gruplarının anlamını tahmin eder.	3	2	1	67
Fiillerin anlam özelliklerini fark eder.	1	0	1	0
Metinle ilgili soruları cevaplar.	4	2	2	50
Okudukları ile ilgili çıkarımlarda bulunur.	2	1	1	50
Metinle ilgili sorular sorar.	1	1	0	100
Görsellerle ilgili soruları cevaplar.	2	1	1	50
Basit, türemiş ve birleşik fiilleri ayırır eder.	1	0	1	0
Grafik, tablo ve çizelgeyle sunulan bilgileri yorumlar.	1	1	0	100
Metindeki hikâyeye unsurlarını belirler.	1	0	1	0
Metindeki yardımcı fikirleri belirler.	1	1	0	100
Yazdıklarını düzenler.	2	0	1	0
Çekim eklerinin işlevlerini ayırır eder.	1	0	1	0

Sözel (SOS)	S	D	Y	B%
SOSYAL BİLGİLER				
Avrupa'daki gelişmelerle bağlantılı olarak Osmanlı Devleti'ni değişime zorlayan süreçleri kavrar.	2	0	2	0
İletişim araçlarından yararlanırken haklarını kullanır ve sorumluluklarını yerine getirir.	1	1	0	100
Osmanlı Devleti'nin siyasi güç olarak ortaya çıkış sürecini ve bu süreci etkileyen faktörleri açıklar.	1	1	0	100
İletişimi etkileyen tutum ve davranışları analiz ederek kendi tutum ve davranışlarını sorgular.	1	1	0	100
Türkiye'de nüfusun dağılımını etkileyen faktörlerden hareketle Türkiye'nin demografik özelliklerini yorumlar.	1	1	0	100
Osmanlı Devleti'nin fetih siyasetini örnekler üzerinden analiz eder.	1	1	0	100
Örnek incelemeler yoluyla geçmişten günümüze, yerleşmeyi etkileyen faktörler hakkında çıkarımlarda bulunur.	1	0	1	0
Örnek incelemeler yoluyla göçün neden ve sonuçlarını tartışır.	1	0	0	0
Osmanlı Devleti'nde ıslahat hareketleri sonucu ortaya çıkan kurumlardan hareketle toplumsal ve ekonomik değişim	1	0	0	0

Sözel (DİN)	S	D	Y	B%
Din K.ve A.B.				
Melekleri özellikleri ve görevlerine göre sınıflandırır.	1	0	1	0
Haccın yapıldığı üzetler.	1	1	0	100
Kurban ibadetini İslam'ın yardımlaşma ve dayanışmaya verdiği önem açısından değerlendirir.	1	0	1	0
İslam'da hac ibadetinin önemi ayet ve hadisler ışığında yorumlar.	1	1	0	100
Allah'ın (c.c.) adil, merhametli ve affedici olması ile ahiret inancı arasında ilişki kurar.	1	1	0	100
Varlıkların değerini özelliklerine göre ayırır eder.	1	1	0	100
Güzel ahlaki tutum ve davranışları örneklerle açıklar.	3	0	0	100
En'am suresi 162. ayeti okur, anlamını söyler.	1	1	0	100

Sözel (İNG)	S	D	Y	B%
İngilizce				
Students will be able to report on appearances and personalities of other people.	1	1	0	100
Students will be able to write simple pieces to compare people.	1	1	0	100
Students will be able to understand simple texts about daily routines and preferences.	2	1	1	50
Students will be able to understand short and simple texts on sports.	3	2	1	67
Students will be able to recognize frequency adverbs in simple oral texts.	2	2	0	100
Students will be able to ask people questions about characteristics of wild animals.	2	0	2	0
Students will be able to understand past and present events in simple texts including explanations and reasons.	1	1	0	100
Students will be able to state their preferences.	1	1	0	100
Students will be able to understand a simple text about appearances, personalities, and comparisons including ex	1	0	1	0
Students will be able to talk about other people's appearances and personalities.	1	0	1	0

Sayısal (MAT)	S	D	Y	B%
Matematik				
Tam sayılarla çarpma ve bölme işlemlerini yapar.	4	0	4	0
Tam sayılarla toplama ve çıkarma işlemlerini yapar, ilgili problemleri çözer.	2	0	2	0
Tam sayıların kendileri ile tekrarlı çarpımını üslü nicelik olarak ifade eder.	1	1	0	100
Rasyonel sayılarla işlem yapmayı gerektiren problemleri çözer.	1	0	1	0
Tam sayılarla işlemler yapmayı gerektiren problemleri çözer.	4	0	3	0
Birinci dereceden bir bilinmeyenli denklemleri çözer.	1	0	1	0
Cebirsel ifadelerle toplama ve çıkarma işlemleri yapar.	3	1	1	33
Bir doğal sayı ile bir cebirsel ifadeyi çarpır.	1	0	0	0
Rasyonel sayıların ondalık gösterimle ifade eder.	1	0	1	0
Rasyonel sayılarla çok adımlı işlemleri yapar.	1	0	0	0
Sayı örüntülerinin kuralını harfle ifade eder, kuralı harfle ifade edilen örüntünün istenilen terimini bulur.	1	1	0	100
Birinci dereceden bir bilinmeyenli denklem kurmayı gerektiren problemleri çözer.	1	0	1	0
Eşitliğin korunumu ilkesini anlar.	1	0	1	0
Birinci dereceden bir bilinmeyenli denklemi tanımlar ve verilen gerçek hayat durumlarına uygun birinci dereceden bir t	1	0	1	0

Sayısal (FEN)	S	D	Y	B%
Fen				
Uzay kirliliğinin nedenlerini ifade ederek bu kirliliğin yol açabileceği olası sonuçları tahmin eder.	1	0	1	0
Hayvan ve bitki hücrelerini, temel kısımları ve görevleri açısından karşılaştırır.	2	0	2	0
Kinetik ve potansiyel enerji türlerinin birbirine dönüşümünden hareketle enerjinin korunumu sonucunu çıkarır.	2	0	2	0
Periyodik sistemdeki ilk 18 elementin ve yaygın elementlerin (altın, gümüş, bakır, çinko, kurşun, cıva, platin, demir	1	0	1	0
Mayozun canlılar için önemini açıklar.	2	1	1	50
Yer çekimini kütle çekimi olarak gök cisimleri temelinde açıklar.	1	0	1	0
Fiziksel anlamda yapılan işin, uygulanan kuvvet ve alınan yolla ilişkili olduğunu açıklar.	1	0	1	0
Mitozun canlılar için önemini açıklar.	2	0	2	0
Kanışmaları, homojen ve heterojen olarak sınıflandırarak örnekler verir.	1	1	0	100
Kütleyle etki eden yer çekimi kuvvetini ağırlık olarak adlandırır.	1	0	1	0
Galaksilerin yapısını açıklar.	1	0	1	0
Saf maddeleri, element ve bileşik olarak sınıflandırarak örnekler verir.	1	0	1	0
Yıldız kavramını açıklar.	1	0	0	0
Günlük yaşamda karşılaştığı çözücü ve çözüneni kullanarak çözelti hazırlar.	1	0	0	0
Teleskobun gök bilimin gelişimindeki önemine yönelik çıkarımda bulunur.	1	1	0	100
Atomun yapısını ve yapısındaki temel parçacıklarını söyler.	1	1	0	100

SINAV SONUÇ BELGESİ							
VAN / EDREMIT/VAN / TESKOMB SÜPHAN ORTAOKULU							
Öğrenci				Numara		Sınıf	
C İ V A N B A B A T				114		7C	
Puan Türü	Puan	Genel Ort.	Dereceler				
			Snf	Kurum	İlçe	İl	Genel
LGS	▼ 212,837	271.970	8	64	64	565	35203
Puanı Hesaplanan:			74	74	740	46891	
Katılımlar:			10	75	75	741	47267

Ders	Soru	Doğru	Yanlış	Net	Başarı %	Sınıf Ort.	Kurum Ort.	Genel Ort.
Türkçe	20	9	11	5,33	27	▲ 4,37	▼ 5,66	▼ 6,70
SOSYAL BİLGİLER	10	1	9	-2,00	-20	▼ 2,83	▼ 4,34	▼ 3,99
Din K.ve A.B.	10	7	3	6,00	60	▲ 4,20	▲ 4,36	▲ 4,34
İngilizce	10	1	7	-1,33	-13	▼ 0,53	▼ 0,56	▼ 2,58
Matematik	20	4	16	-1,33	-7	▼ 0,07	▼ 1,06	▼ 3,07
Fen	20	4	16	-1,33	-7	▼ 1,97	▼ 3,36	▼ 4,33
Toplam:	90	26	62	5,33	6	▼ 13,96	▼ 19,34	▼ 24,99

Soru No	12345678901234567890
Sözel (TÜR)	CDAAbCdaacDaccdaBCb
Cevap Anh.	B CDAADCBBCBDABDDCCBCA
Sözel (SOS)	Adbbcdbdc
Cevap Anh.	B AACDBBCDAD
Sözel (DİN)	CBadCACAcd
Cevap Anh.	B CBDBCACBCD
Sözel (İNG)	bdcbadD
Cevap Anh.	B AAABDCBDCA
Sayısal (MAT)	dccbdbbcdbcaaddDaAbD
Cevap Anh.	B ABBABBCBDCDBABDCACD
Sayısal (FEN)	dcdbbdCdaadBbAcdabbc
Cevap Anh.	B ADCCDCDBBBAAABBDAB

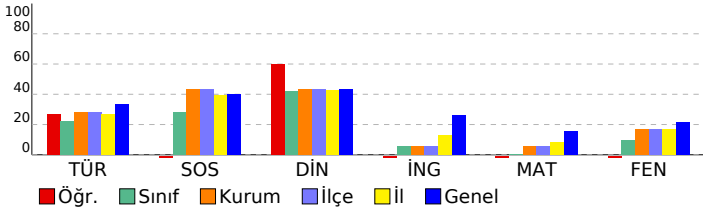

7. SINIF ULTİ TÜRKİYE GENELİ DENEME SINAVI

DERSLERE GÖRE BAŞARI ANALİZİ

Sözel (TÜR)	S	D	Y	B%
Türkçe				
Bağlamdan yararlanarak bilmediği kelime ve kelime gruplarının anlamını tahmin eder.	3	3	0	100
Fiillerin anlam özelliklerini fark eder.	1	1	0	100
Metinle ilgili soruları cevaplar.	4	2	2	50
Okudukları ile ilgili çıkarımlarda bulunur.	2	0	2	0
Metinle ilgili sorular sorar.	1	0	1	0
Görsellerle ilgili soruları cevaplar.	2	1	1	50
Basit, türemiş ve birleşik fiilleri ayırır eder.	1	1	0	100
Grafik, tablo ve çizelgeyle sunulan bilgileri yorumlar.	1	0	1	0
Metindeki hikâyeye unsurlarını belirler.	1	0	1	0
Metindeki yardımcı fikirleri belirler.	1	0	1	0
Yazdıklarını düzenler.	2	0	2	0
Çekim eklerinin işlevlerini ayırır eder.	1	1	0	100

Sözel (SOS)	S	D	Y	B%
SOSYAL BİLGİLER				
Avrupa'daki gelişmelerle bağlantılı olarak Osmanlı Devleti'ni değişime zorlayan süreçleri kavrar.	2	0	2	0
İletişim araçlarından yararlanırken haklarını kullanır ve sorumluluklarını yerine getirir.	1	0	1	0
Osmanlı Devleti'nin siyasi güç olarak ortaya çıkış sürecini ve bu süreci etkileyen faktörleri açıklar.	1	0	1	0
İletişimi etkileyen tutum ve davranışları analiz ederek kendi tutum ve davranışlarını sorgular.	1	0	1	0
Türkiye'de nüfusun dağılımını etkileyen faktörlerden hareketle Türkiye'nin demografik özelliklerini yorumlar.	1	0	1	0
Osmanlı Devleti'nin fetih siyasetini örnekler üzerinden analiz eder.	1	0	1	0
Örnek incelemeler yoluyla geçmişten günümüze, yerleşmeyi etkileyen faktörler hakkında çıkarımlarda bulunur.	1	0	1	0
Örnek incelemeler yoluyla göçün neden ve sonuçlarını tartışır.	1	1	0	100
Osmanlı Devleti'nde ıslahat hareketleri sonucu ortaya çıkan kurumlardan hareketle toplumsal ve ekonomik değişim	1	0	1	0

Sözel (DİN)	S	D	Y	B%
Din K.ve A.B.				
Melekleri özellikleri ve görevlerine göre sınıflandırır.	1	0	1	0
Haccın yapılmasını özetler.	1	0	1	0
Kurban ibadetini İslam'ın yardımlaşma ve dayanışmaya verdiği önem açısından değerlendirir.	1	1	0	100
İslam'da hac ibadetinin önemi ayet ve hadisler ışığında yorumlar.	1	1	0	100
Allah'ın (c.c.) adil, merhametli ve affedicisi olması ile ahiret inancı arasında ilişki kurar.	1	1	0	100
Varlıkların âlemini özelliklerine göre ayırır eder.	1	1	0	100
Güzel ahlaki tutum ve davranışları örneklerle açıklar.	3	2	1	67
En'âm suresi 162. ayeti okur, anlamını söyler.	1	1	0	100

Sözel (İNG)	S	D	Y	B%
İngilizce				
Students will be able to report on appearances and personalities of other people.	1	0	1	0
Students will be able to write simple pieces to compare people.	1	0	1	0
Students will be able to understand simple texts about daily routines and preferences.	2	0	2	0
Students will be able to understand short and simple texts on sports.	3	1	2	33
Students will be able to recognize frequency adverbs in simple oral texts.	2	0	1	0
Students will be able to ask people questions about characteristics of wild animals.	2	0	1	0
Students will be able to understand past and present events in simple texts including explanations and reasons.	1	0	0	0
Students will be able to state their preferences.	1	0	1	0
Students will be able to understand a simple text about appearances, personalities, and comparisons including ex	1	0	1	0
Students will be able to talk about other people's appearances and personalities.	1	0	1	0

Sayısal (MAT)	S	D	Y	B%
Matematik				
Tam sayılarla çarpma ve bölme işlemlerini yapar.	4	0	4	0
Tam sayılarla toplama ve çıkarma işlemlerini yapar, ilgili problemleri çözer.	2	0	2	0
Tam sayıların kendileri ile tekrarlı çarpımını üslü nicelik olarak ifade eder.	1	0	1	0
Rasyonel sayılarla işlem yapmayı gerektiren problemleri çözer.	1	0	1	0
Tam sayılarla işlemler yapmayı gerektiren problemleri çözer.	4	0	4	0
Birinci dereceden bir bilinmeyenli denklemleri çözer.	1	1	0	100
Cebirsel ifadelerle toplama ve çıkarma işlemleri yapar.	3	0	3	0
Bir doğal sayı ile bir cebirsel ifadeyi çarpır.	1	0	1	0
Rasyonel sayıların ondalık gösterimle ifade eder.	1	0	1	0
Rasyonel sayılarla çok adımlı işlemleri yapar.	1	1	0	100
Sayı örüntülerinin kuralını harfle ifade eder, kuralı harfle ifade edilen örüntünün istenilen terimini bulur.	1	0	1	0
Birinci dereceden bir bilinmeyenli denklem kurmayı gerektiren problemleri çözer.	1	1	0	100
Eşitliğin korunumu ilkesini anlar.	1	0	1	0
Birinci dereceden bir bilinmeyenli denklemi tanıır ve verilen gerçek hayat durumlarına uygun birinci dereceden bir t	1	1	0	100

Sayısal (FEN)	S	D	Y	B%
Fen				
Uzay kirliliğinin nedenlerini ifade ederek bu kirliliğin yol açabileceği olası sonuçları tahmin eder.	1	0	1	0
Hayvan ve bitki hücrelerini, temel kısımları ve görevleri açısından karşılaştırır.	2	0	2	0
Kinetik ve potansiyel enerji türlerinin birbirine dönüşümünden hareketle enerjinin korunumu sonucunu çıkarır.	2	0	2	0
Periyodik sistemdeki ilk 18 elementin ve yaygın elementlerin (altın, gümüş, bakır, çinko, kurşun, cıva, platin, demir	1	0	1	0
Mayozun canlılar için önemini açıklar.	2	0	2	0
Yer çekimini kütle çekimi olarak gök cisimleri temelinde açıklar.	1	0	1	0
Fiziksel anlamda yapılan işin, uygulanan kuvvet ve alınan yolla ilişkili olduğunu açıklar.	1	0	1	0
Mitozun canlılar için önemini açıklar.	2	1	1	50
Kanışmaları, homojen ve heterojen olarak sınıflandırarak örnekler verir.	1	1	0	100
Kütleyle etki eden yer çekimi kuvvetini ağırlık olarak adlandırır.	1	0	1	0
Galaksilerin yapısını açıklar.	1	1	0	100
Saf maddeleri, element ve bileşik olarak sınıflandırarak örnekler verir.	1	1	0	100
Yıldız kavramını açıklar.	1	0	1	0
Günlük yaşamda karşılaştığı çözücü ve çözünenleri kullanarak çözelti hazırlar.	1	0	1	0
Teleskobun gök bilimin gelişimindeki önemine yönelik çıkarımda bulunur.	1	0	1	0
Atomun yapısını ve yapısındaki temel parçacıklarını söyler.	1	0	1	0

SINAV SONUÇ BELGESİ							
VAN / EDREMIT/VAN / TESKOMB SÜPHAN ORTAOKULU							
Öğrenci				Numara	Sınıf		
CEREN OKTAY				117	7C		
Puan Türü	Puan	Genel Ort.	Dereceler				
			Snf	Kurum	İlçe	İl	Genel
LGS	▼ 257,378	271.970	3	26	26	304	24074
Puanı Hesaplanan:			74	74	740	46891	
Katılımlar:			10	75	75	741	47267

Ders	Soru	Doğru	Yanlış	Net	Başarı %	Sınıf Ort.	Kurum Ort.	Genel Ort.
Türkçe	20	9	11	5,33	27	▲ 4,37	▼ 5,66	▼ 6,70
SOSYAL BİLGİLER	10	4	6	2,00	20	▼ 2,83	▼ 4,34	▼ 3,99
Din K.ve A.B.	10	8	2	7,33	73	▲ 4,20	▲ 4,36	▲ 4,34
Matematik	20	4	8	1,33	7	▲ 0,07	▲ 1,06	▼ 3,07
Fen	20	7	9	4,00	20	▲ 1,97	▲ 3,36	▼ 4,33
Toplam:	90	32	36	20,00	22	▲ 13,96	▲ 19,34	▼ 24,99

Soru No	12345678901234567890
Sözel (TÜR)	bccadBdaAaaBCDDBadC
Cevap Anh.	A AADCCBDDABCDCDDBBCAC
Sözel (SOS)	DDccaCddCc
Cevap Anh.	A DDABDCBACA
Sözel (DİN)	aDBCaaBCDC
Cevap Anh.	A BDBCACBCDC
Sayısal (MAT)	acDa Bd acCD a b
Cevap Anh.	A BADBACBBDBACDBACDBDC
Sayısal (FEN)	acDcdaCCbcAcBdB D
Cevap Anh.	A CADDCCDBABBABBDBAB

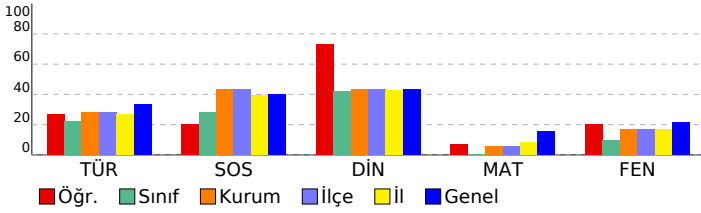

7. SINIF ULTİ TÜRKİYE GENELİ DENEME SINAVI

DERSLERE GÖRE BAŞARI ANALİZİ				
Sözel (TÜR)				
Türkçe	S	D	Y	B%
Bağlamdan yararlanarak bilmediği kelime ve kelime gruplarının anlamını tahmin eder.	3	0	3	0
Fillerin anlam özelliklerini fark eder.	1	0	1	0
Metinle ilgili soruları cevaplar.	4	2	2	50
Okudukları ile ilgili çıkarımlarda bulunur.	2	2	0	100
Metinle ilgili sorular sorar.	1	1	0	100
Görsellerle ilgili soruları cevaplar.	2	0	2	0
Basit, türemiş ve bileşik filleri ayırır eder.	1	1	0	100
Grafik, tablo ve çizelgeyle sunulan bilgileri yorumlar.	1	0	1	0
Metindeki hikâyeye unsurlarını belirler.	1	1	0	100
Metindeki yardımcı fikirleri belirler.	1	1	0	100
Yazdıklarını düzenler.	2	1	1	50
Çekim eklerinin işlevlerini ayırır eder.	1	0	1	0

Sözel (SOS)				
SOSYAL BİLGİLER				
SOSYAL BİLGİLER	S	D	Y	B%
Avrupa'daki gelişmelerle bağlantılı olarak Osmanlı Devleti'ni değişime zorlayan süreçleri kavrar.	2	1	1	50
İletişim araçlarından yararlanırken haklarını kullanır ve sorumluluklarını yerine getirir.	1	1	0	100
Osmanlı Devleti'nin siyasi güç olarak ortaya çıkış sürecini ve bu süreci etkileyen faktörleri açıklar.	1	0	1	0
İletişimi etkileyen tutum ve davranışları analiz ederek kendi tutum ve davranışlarını sorgular.	1	0	1	0
Türkiye'de nüfusun dağılımını etkileyen faktörlerden hareketle Türkiye'nin demografik özelliklerini yorumlar.	1	0	1	0
Osmanlı Devleti'nin fetih siyasetini örnekler üzerinden analiz eder.	1	1	0	100
Örnek incelemeler yoluyla geçmişten günümüze, yerleşmeyi etkileyen faktörler hakkında çıkarımlarda bulunur.	1	0	1	0
Örnek incelemeler yoluyla göçün neden ve sonuçlarını tartışır.	1	0	1	0
Osmanlı Devleti'nde ıslahat hareketleri sonucu ortaya çıkan kurumlardan hareketle toplumsal ve ekonomik değişim	1	1	0	100

Sözel (DİN)				
Din K.ve A.B.				
Din K.ve A.B.	S	D	Y	B%
Melekleri özellikleri ve görevlerine göre sınıflandırır.	1	0	1	0
Haccın yapılmasını özetler.	1	1	0	100
Kurban ibadetini İslam'ın yardımlaşma ve dayanışmaya verdiği önem açısından değerlendirir.	1	1	0	100
İslam'da hac ibadetinin önemini ayet ve hadisler ışığında yorumlar.	1	1	0	100
Allah'ın (c.c.) adil, merhametli ve affedicisi olması ile ahiret inancını arasında ilişki kurar.	1	1	0	100
Variatörün önemini özelliklerine göre ayırır eder.	1	0	1	0
Güzel ahlaki tutum ve davranışları örneklerle açıklar.	3	0	0	100
En'âm suresi 162. ayeti okur, anlamını söyler.	1	1	0	100

Sözel (İNG)				
İngilizce				
İngilizce	S	D	Y	B%
Students will be able to report on appearances and personalities of other people.	1	0	0	0
Students will be able to write simple pieces to compare people.	1	0	0	0
Students will be able to understand simple texts about daily routines and preferences.	2	0	0	0
Students will be able to understand short and simple texts on sports.	3	0	0	0
Students will be able to recognize frequency adverbs in simple oral texts.	2	0	0	0
Students will be able to ask people questions about characteristics of wild animals.	2	0	0	0
Students will be able to understand past and present events in simple texts including explanations and reasons.	1	0	0	0
Students will be able to state their preferences.	1	0	0	0
Students will be able to understand a simple text about appearances, personalities, and comparisons including ex	1	0	0	0
Students will be able to talk about other people's appearances and personalities.	1	0	0	0

Sayısal (MAT)				
Matematik				
Matematik	S	D	Y	B%
Tam sayılarla çarpma ve bölme işlemlerini yapar.	4	1	1	25
Tam sayılarla toplama ve çıkarma işlemlerini yapar, ilgili problemleri çözer.	2	1	1	50
Tam sayıların kendileri ile tekrarlı çarpımını üslü nicelik olarak ifade eder.	1	0	1	0
Rasyonel sayılarla işlem yapmayı gerektiren problemleri çözer.	1	1	0	100
Tam sayılarla işlemler yapmayı gerektiren problemleri çözer.	4	0	2	0
Birinci dereceden bir bilinmeyenli denklemleri çözer.	1	1	0	100
Cebirsel ifadelerle toplama ve çıkarma işlemleri yapar.	3	0	2	0
Bir doğal sayı ile bir cebirsel ifadeyi çarpır.	1	0	1	0
Rasyonel sayıların ondalık gösterimle ifade eder.	1	1	0	100
Rasyonel sayılarla çok adımlı işlemleri yapar.	1	0	0	0
Sayı örüntülerinin kuralını harfle ifade eder, kuralı harfle ifade edilen örüntünün istenilen terimini bulur.	1	0	0	0
Birinci dereceden bir bilinmeyenli denklem kurmayı gerektiren problemleri çözer.	1	0	1	0
Eşitliğin korunumu ilkesini anlar.	1	0	0	0
Birinci dereceden bir bilinmeyenli denklemi tanıır ve verilen gerçek hayat durumlarına uygun birinci dereceden bir t	1	0	1	0

Sayısal (FEN)				
Fen				
Fen	S	D	Y	B%
Uzay kirliliğinin nedenlerini ifade ederek bu kirliliğin yol açabileceği olası sonuçları tahmin eder.	1	0	1	0
Hayvan ve bitki hücrelerini, temel kısımları ve görevleri açısından karşılaştırır.	2	0	2	0
Kinetik ve potansiyel enerji türlerinin birbirine dönüşümünden hareketle enerjinin korunumu sonucunu çıkarır.	2	1	0	50
Periyodik sistemdeki ilk 18 elementin ve yaygın elementlerin (altın, gümüş, bakır, çinko, kurşun, cıva, platin, demir	1	0	1	0
Mayozun canlılar için önemini açıklar.	2	0	1	0
Yer çekimini kütle çekimi olarak gök cisimleri temelinde açıklar.	1	0	1	0
Fiziksel anlamda yapılan işin, uygulanan kuvvet ve alınan yola ilişkili olduğunu açıklar.	1	1	0	100
Mitozun canlılar için önemini açıklar.	2	0	0	100
Kanışmaları, homojen ve heterojen olarak sınıflandırarak örnekler verir.	1	0	1	0
Kütleyle etki eden yer çekimi kuvvetini ağırlık olarak adlandırır.	1	0	1	0
Galaksilerin yapısını açıklar.	1	1	0	100
Saf maddeleri, element ve bileşik olarak sınıflandırarak örnekler verir.	1	1	0	100
Yıldız kavramını açıklar.	1	0	1	0
Günlük yaşamda karşılaştığı çözücü ve çözünenleri kullanarak çözelti hazırlar.	1	0	0	0
Teleskobun gök bilimin gelişimindeki önemine yönelik çıkarımda bulunur.	1	1	0	100
Atomun yapısını ve yapısındaki temel parçacıklarını söyler.	1	0	0	0

SINAV SONUÇ BELGESİ							
VAN / EDREMIT/VAN / TESKOMB SÜPHAN ORTAOKULU							
Öğrenci				Numara		Sınıf	
DİCLE ABIŞ BJK				65		7C	
Puan Türü	Puan	Genel Ort.	Dereceler				
			Snf	Kurum	İlçe	İl	Genel
LGS	▼ 215,552	271.970	7	62	62	548	34465
Puanı Hesaplanan:			74	74	740	46891	
Katılımlar:			10	75	75	741	47267

Ders	Soru	Doğru	Yanlış	Net	Başarı %	Sınıf Ort.	Kurum Ort.	Genel Ort.
Türkçe	20	7	13	2,67	13	▼ 4,37	▼ 5,66	▼ 6,70
SOSYAL BİLGİLER	10	2	8	-0,67	-7	▼ 2,83	▼ 4,34	▼ 3,99
Din K.ve A.B.	10	4	6	2,00	20	▼ 4,20	▼ 4,36	▼ 4,34
İngilizce	10	3	7	0,67	7	▲ 0,53	▲ 0,56	▼ 2,58
Matematik	20	5	15	0,00	0	▼ 0,07	▼ 1,06	▼ 3,07
Fen	20	6	14	1,33	7	▼ 1,97	▼ 3,36	▼ 4,33
Toplam:	90	27	63	6,00	7	▼ 13,96	▼ 19,34	▼ 24,99

Soru No	12345678901234567890
Sözel (TÜR)	AbabddccAcCBCDcdcaAa
Cevap Anh.	AADCCBDDABCBCDDBBCAC
Sözel (SOS)	DabcabcdCb
Cevap Anh.	DDABDCBACA
Sözel (DİN)	dcBbACBaaa
Cevap Anh.	BDBCACBCDC
Sözel (İNG)	AbcAbcAdba
Cevap Anh.	AABADDACCB
Sayısal (MAT)	abcdcCcbadCcadCDcab
Cevap Anh.	BADBACBBDBACDBACBDC
Sayısal (FEN)	dbDDCcadbcacbacDABA
Cevap Anh.	CADDCCDBABBABBDABB

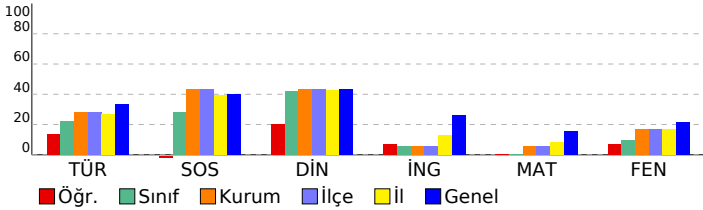

7. SINIF ULTI TÜRKİYE GENELİ DENEME SINAVI

DERSLERE GÖRE BAŞARI ANALİZİ

Sözel (TÜR)	S	D	Y	B%
Türkçe				
Bağlamdan yararlanarak bilmediği kelime ve kelime gruplarının anlamını tahmin eder.	3	1	2	33
Fiillerin anlam özelliklerini fark eder.	1	0	1	0
Metinle ilgili soruları cevaplar.	4	1	3	25
Okudukları ile ilgili çıkarımlarda bulunur.	2	1	1	50
Metinle ilgili sorular sorar.	1	0	1	0
Görsellerle ilgili soruları cevaplar.	2	0	2	0
Basit, türemiş ve birleşik fiilleri ayırır.	1	1	0	100
Grafik, tablo ve çizelgeyle sunulan bilgileri yorumlar.	1	1	0	100
Metindeki hikâyeye unsurlarını belirler.	1	1	0	100
Metindeki yardımcı fikirleri belirler.	1	1	0	100
Yazdıklarını düzenler.	2	0	2	0
Çekim eklerinin işlevlerini ayırır.	1	0	1	0

Sözel (SOS)	S	D	Y	B%
SOSYAL BİLGİLER				
Avrupa'daki gelişmelerle bağlantılı olarak Osmanlı Devleti'ni değişime zorlayan süreçleri kavrar.	2	1	1	50
İletişim araçlarından yararlanırken haklarını kullanır ve sorumluluklarını yerine getirir.	1	0	1	0
Osmanlı Devleti'nin siyasi güç olarak ortaya çıkış sürecini ve bu süreci etkileyen faktörleri açıklar.	1	0	1	0
İletişimi etkileyen tutum ve davranışları analiz ederek kendi tutum ve davranışlarını sorgular.	1	0	1	0
Türkiye'de nüfusun dağılımını etkileyen faktörlerden hareketle Türkiye'nin demografik özelliklerini yorumlar.	1	0	1	0
Osmanlı Devleti'nin fetih siyasetini örnekler üzerinden analiz eder.	1	0	1	0
Örnek incelemeler yoluyla geçmişten günümüze, yerleşmeyi etkileyen faktörler hakkında çıkarımlarda bulunur.	1	0	1	0
Örnek incelemeler yoluyla göçün neden ve sonuçlarını tartışır.	1	0	1	0
Osmanlı Devleti'nde ıslahat hareketleri sonucu ortaya çıkan kurumlardan hareketle toplumsal ve ekonomik değişim	1	1	0	100

Sözel (DİN)	S	D	Y	B%
Din K.ve A.B.				
Melekleri özellikleri ve görevlerine göre sınıflandırır.	1	0	1	0
Haccın yapılmasını özetler.	1	0	1	0
Kurban ibadetini İslam'ın yardımlaşma ve dayanışmaya verdiği önem açısından değerlendirir.	1	1	0	100
İslam'da hac ibadetinin önemi ayet ve hadisler ışığında yorumlar.	1	0	1	0
Allah'ın (c.c.) adil, merhametli ve affedici olması ile ahiret inancı arasında ilişki kurar.	1	1	0	100
Variatör âlemini özelliklerine göre ayırır.	1	1	0	100
Güzel ahlaki tutum ve davranışları örneklerle açıklar.	3	1	2	33
En'âm suresi 162. ayeti okur, anlamını söyler.	1	0	1	0

Sözel (İNG)	S	D	Y	B%
İngilizce				
Students will be able to report on appearances and personalities of other people.	1	1	0	100
Students will be able to write simple pieces to compare people.	1	1	0	100
Students will be able to understand simple texts about daily routines and preferences.	2	1	1	50
Students will be able to understand short and simple texts on sports.	3	1	2	33
Students will be able to recognize frequency adverbs in simple oral texts.	2	0	2	0
Students will be able to ask people questions about characteristics of wild animals.	2	1	1	50
Students will be able to understand past and present events in simple texts including explanations and reasons.	1	0	1	0
Students will be able to state their preferences.	1	0	1	0
Students will be able to understand a simple text about appearances, personalities, and comparisons including ex	1	0	1	0
Students will be able to talk about other people's appearances and personalities.	1	0	1	0

Sayısal (MAT)	S	D	Y	B%
Matematik				
Tam sayılarla çarpma ve bölme işlemlerini yapar.	4	1	3	25
Tam sayılarla toplama ve çıkarma işlemlerini yapar, ilgili problemleri çözer.	2	1	1	50
Tam sayıların kendileri ile tekrarlı çarpımını üslü nicelik olarak ifade eder.	1	0	1	0
Rasyonel sayılarla işlem yapmayı gerektiren problemleri çözer.	1	0	1	0
Tam sayılarla işlemler yapmayı gerektiren problemleri çözer.	4	1	3	25
Birinci dereceden bir bilinmeyenli denklemleri çözer.	1	0	1	0
Cebirsel ifadelerle toplama ve çıkarma işlemleri yapar.	3	1	2	33
Bir doğal sayı ile bir cebirsel ifadeyi çarpır.	1	0	1	0
Rasyonel sayıların ondalık gösterimle ifade eder.	1	0	1	0
Rasyonel sayılarla çok adımlı işlemleri yapar.	1	0	1	0
Sayı örüntülerinin kuralını harfle ifade eder, kuralı harfle ifade edilen örüntünün istenilen terimini bulur.	1	1	0	100
Birinci dereceden bir bilinmeyenli denklem kurmayı gerektiren problemleri çözer.	1	1	0	100
Eşitliğin korunumu ilkesini anlar.	1	0	1	0
Birinci dereceden bir bilinmeyenli denklemi tanımlar ve verilen gerçek hayat durumlarına uygun birinci dereceden bir t	1	0	1	0

Sayısal (FEN)	S	D	Y	B%
Fen				
Uzay kirliliğinin nedenlerini ifade ederek bu kirliliğin yol açabileceği olası sonuçları tahmin eder.	1	0	1	0
Hayvan ve bitki hücrelerini, temel kısımları ve görevleri açısından karşılaştırır.	2	0	2	0
Kinetik ve potansiyel enerji türlerinin birbirine dönüşümünden hareketle enerjinin korunumu sonucunu çıkarır.	2	1	1	50
Periyodik sistemdeki ilk 18 elementin ve yaygın elementlerin (altın, gümüş, bakır, çinko, kurşun, civa, platin, demir	1	1	0	100
Mayozun canlılar için önemini açıklar.	2	2	0	100
Yer çekimini kütle çekimi olarak gök cisimleri temelinde açıklar.	1	0	1	0
Fiziksel anlamda yapılan işin, uygulanan kuvvet ve alınan yolla ilişkili olduğunu açıklar.	1	0	1	0
Mitozun canlılar için önemini açıklar.	2	0	2	0
Kanışmaları, homojen ve heterojen olarak sınıflandırarak örnekler verir.	1	0	1	0
Kütleyle etki eden yer çekimi kuvvetini ağırlık olarak adlandırır.	1	0	1	0
Galaksilerin yapısını açıklar.	1	0	1	0
Saf maddeleri, element ve bileşik olarak sınıflandırarak örnekler verir.	1	0	1	0
Yıldız kavramını açıklar.	1	0	1	0
Günlük yaşamda karşılaştığı çözücü ve çözüneni kullanarak çözelti hazırlar.	1	0	1	0
Teleskobun gök bilimin gelişimindeki önemine yönelik çıkarımda bulunur.	1	1	0	100
Atomun yapısını ve yapısındaki temel parçacıklarını söyler.	1	1	0	100

SINAV SONUÇ BELGESİ							
VAN / EDREMIT/VAN / TESKOMB SÜPHAN ORTAOKULU							
Öğrenci				Numara		Sınıf	
ESMANUR KÖKLÜ				158		7C	
Puan Türü	Puan	Genel Ort.	Dereceler				
			Snf	Kurum	İlçe	İl	Genel
LGS	▲ 273,402	271.970	1	18	18	226	20743
Puanı Hesaplanan:			74	74	740	46891	
Katılımlar:			10	75	75	741	47267

Ders	Soru	Doğru	Yanlış	Net	Başarı %	Sınıf Ort.	Kurum Ort.	Genel Ort.
Türkçe	20	9	9	6,00	30	▲ 4,37	▲ 5,66	▼ 6,70
SOSYAL BİLGİLER	10	4	5	2,33	23	▼ 2,83	▼ 4,34	▼ 3,99
Din K.ve A.B.	10	7	3	6,00	60	▲ 4,20	▲ 4,36	▲ 4,34
İngilizce	10	2	1	1,67	17	▲ 0,53	▲ 0,56	▼ 2,58
Matematik	20	5	6	3,00	15	▲ 0,07	▲ 1,06	▼ 3,07
Fen	20	8	8	5,33	27	▲ 1,97	▲ 3,36	▲ 4,33
Toplam:	90	35	32	24,33	27	▲ 13,96	▲ 19,34	▼ 24,99

Soru No	12345678901234567890
Sözel (TÜR)	acc CB CBDdDDCdCc
Cevap Anh.	B CDAADCBBCBDABDDCCBCA
Sözel (SOS)	AcaDBBbcb
Cevap Anh.	B AACDBBCDAD
Sözel (DİN)	CdDBCACdCa
Cevap Anh.	B CBDBCACBCD
Sözel (İNG)	A a A
Cevap Anh.	B AAABDCBDCA
Sayısal (MAT)	dB ca BDd b DC a
Cevap Anh.	B ABBABBCDBDCBABDCACD
Sayısal (FEN)	cCCbd Ddc AAcBdDbA
Cevap Anh.	B ADCCDCDDBBBAABBDAB

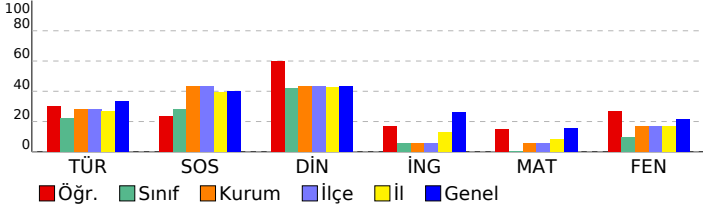

7. SINIF ULTİ TÜRKİYE GENELİ DENEME SINAVI

DERSLERE GÖRE BAŞARI ANALİZİ

Sözel (TÜR)	S	D	Y	B%
Türkçe				
Bağlamdan yararlanarak bilmediği kelime ve kelime gruplarının anlamını tahmin eder.	3	0	3	0
Fiillerin anlam özelliklerini fark eder.	1	0	1	0
Metinle ilgili soruları cevaplar.	4	2	2	50
Okudukları ile ilgili çıkarımlarda bulunur.	2	2	0	100
Metinle ilgili sorular sorar.	1	0	0	0
Görsellerle ilgili soruları cevaplar.	2	1	0	50
Basit, türemiş ve birleşik fiilleri ayırır eder.	1	0	1	0
Grafik, tablo ve çizelgeyle sunulan bilgileri yorumlar.	1	1	0	100
Metindeki hikâyeye unsurlarını belirler.	1	1	0	100
Metindeki yardımcı fikirleri belirler.	1	1	0	100
Yazdıklarını düzenler.	2	1	1	50
Çekim eklerinin işlevlerini ayırır eder.	1	0	1	0

Sözel (SOS)	S	D	Y	B%
SOSYAL BİLGİLER				
Avrupa'daki gelişmelerle bağlantılı olarak Osmanlı Devleti'ni değişime zorlayan süreçleri kavrar.	2	0	2	0
İletişim araçlarından yararlanırken haklarını kullanır ve sorumluluklarını yerine getirir.	1	0	0	0
Osmanlı Devleti'nin siyasi güç olarak ortaya çıkış sürecini ve bu süreci etkileyen faktörleri açıklar.	1	0	1	0
İletişimi etkileyen tutum ve davranışları analiz ederek kendi tutum ve davranışlarını sorgular.	1	1	0	100
Türkiye'de nüfusun dağılımını etkileyen faktörlerden hareketle Türkiye'nin demografik özelliklerini yorumlar.	1	1	0	100
Osmanlı Devleti'nin fetih siyasetini örnekler üzerinden analiz eder.	1	0	1	0
Örnek incelemeler yoluyla geçmişten günümüze, yerleşmeyi etkileyen faktörler hakkında çıkarımlarda bulunur.	1	1	0	100
Örnek incelemeler yoluyla göçün neden ve sonuçlarını tartışır.	1	1	0	100
Osmanlı Devleti'nde ıslahat hareketleri sonucu ortaya çıkan kurumlardan hareketle toplumsal ve ekonomik değişim	1	0	1	0

Sözel (DİN)	S	D	Y	B%
Din K.ve A.B.				
Melekleri özellikleri ve görevlerine göre sınıflandırır.	1	0	1	0
Haccın yapıldığı özetler.	1	1	0	100
Kurban ibadetini İslam'ın yardımlaşma ve dayanışmaya verdiği önem açısından değerlendirir.	1	0	1	0
İslam'da hac ibadetinin önemi ayet ve hadisler ışığında yorumlar.	1	1	0	100
Allah'ın (c.c.) adil, merhametli ve affedici olması ile ahiret inancı arasında ilişki kurar.	1	1	0	100
Varırlık âlemini özelliklerine göre ayırır eder.	1	1	0	100
Güzel ahlaki tutum ve davranışları örneklerle açıklar.	3	2	1	67
En'âm suresi 162. ayeti okur, anlamını söyler.	1	1	0	100

Sözel (İNG)	S	D	Y	B%
İngilizce				
Students will be able to report on appearances and personalities of other people.	1	0	0	0
Students will be able to write simple pieces to compare people.	1	0	0	0
Students will be able to understand simple texts about daily routines and preferences.	2	1	0	50
Students will be able to understand short and simple texts on sports.	3	0	1	0
Students will be able to recognize frequency adverbs in simple oral texts.	2	0	0	0
Students will be able to ask people questions about characteristics of wild animals.	2	1	0	50
Students will be able to understand past and present events in simple texts including explanations and reasons.	1	0	0	0
Students will be able to state their preferences.	1	0	0	0
Students will be able to understand a simple text about appearances, personalities, and comparisons including ex	1	0	0	0
Students will be able to talk about other people's appearances and personalities.	1	0	0	0

Sayısal (MAT)	S	D	Y	B%
Matematik				
Tam sayılarla çarpma ve bölme işlemlerini yapar.	4	1	2	25
Tam sayılarla toplama ve çıkarma işlemlerini yapar, ilgili problemleri çözer.	2	0	2	0
Tam sayıların kendileri ile tekrarlı çarpımını üslü nicelik olarak ifade eder.	1	0	0	0
Rasyonel sayılarla işlem yapmayı gerektiren problemleri çözer.	1	0	0	0
Tam sayılarla işlemler yapmayı gerektiren problemleri çözer.	4	1	1	25
Birinci dereceden bir bilinmeyenli denklemleri çözer.	1	0	1	0
Cebirsel ifadelerle toplama ve çıkarma işlemleri yapar.	3	1	2	33
Bir doğal sayı ile bir cebirsel ifadeyi çarpır.	1	0	1	0
Rasyonel sayıların ondalık gösterimle ifade eder.	1	0	0	0
Rasyonel sayılarla çok adımlı işlemleri yapar.	1	0	0	0
Sayı örüntülerinin kuralını harfle ifade eder, kuralı harfle ifade edilen örüntünün istenilen terimini bulur.	1	1	0	100
Birinci dereceden bir bilinmeyenli denklem kurmayı gerektiren problemleri çözer.	1	1	0	100
Eşitliğin korunumu ilkesini anlar.	1	0	0	0
Birinci dereceden bir bilinmeyenli denklemi tanıır ve verilen gerçek hayat durumlarına uygun birinci dereceden bir t	1	0	0	0

Sayısal (FEN)	S	D	Y	B%
Fen				
Uzay kirliliğinin nedenlerini ifade ederek bu kirliliğin yol açabileceği olası sonuçları tahmin eder.	1	1	0	100
Hayvan ve bitki hücrelerini, temel kısımları ve görevleri açısından karşılaştırır.	2	0	0	0
Kinetik ve potansiyel enerji türlerinin birbirine dönüşümünden hareketle enerjinin korunumu sonucunu çıkarır.	2	1	1	50
Periyodik sistemdeki ilk 18 elementin ve yaygın elementlerin (altın, gümüş, bakır, çinko, kurşun, cıva, platin, demir	1	0	1	0
Mayozun canlılar için önemini açıklar.	2	1	1	50
Yer çekimini kütle çekimi olarak gök cisimleri temelinde açıklar.	1	1	0	100
Fiziksel anlamda yapılan işin, uygulanan kuvvet ve alınan yolla ilişkili olduğunu açıklar.	1	0	1	0
Mitozun canlılar için önemini açıklar.	2	0	1	0
Kanışmaları, homojen ve heterojen olarak sınıflandırarak örnekler verir.	1	1	0	100
Kütleyle etki eden yer çekimi kuvvetini ağırlık olarak adlandırır.	1	0	1	0
Galaksilerin yapısını açıklar.	1	1	0	100
Saf maddeleri, element ve bileşik olarak sınıflandırarak örnekler verir.	1	0	0	0
Yıldız kavramını açıklar.	1	1	0	100
Günlük yaşamda karşılaştığı çözücü ve çözünenleri kullanarak çözelti hazırlar.	1	0	1	0
Teleskobun gök bilimin gelişimindeki önemine yönelik çıkarımda bulunur.	1	1	0	100
Atomun yapısını ve yapısındaki temel parçacıklarını söyler.	1	0	1	0

SINAV SONUÇ BELGESİ							
VAN / EDREMIT/VAN / TESKOMB SÜPHAN ORTAOKULU							
Öğrenci				Numara		Sınıf	
HİRANUR SEVİK GS				346		7C	
Puan Türü	Puan	Genel Ort.	Dereceler				
			Snf	Kurum	İlçe	İl	Genel
LGS	▼ 252,802	271.970	4	33	33	335	25047
Puanı Hesaplanan:			74	74	740	46891	
Katılımlar:			10	75	75	741	47267

Ders	Soru	Doğru	Yanlış	Net	Başarı %	Sınıf Ort.	Kurum Ort.	Genel Ort.
Türkçe	20	9	9	6,00	30	▲ 4,37	▲ 5,66	▼ 6,70
SOSYAL BİLGİLER	10	7	3	6,00	60	▲ 2,83	▲ 4,34	▲ 3,99
Din K.ve A.B.	10	6	4	4,67	47	▲ 4,20	▲ 4,36	▲ 4,34
İngilizce	10	0	4	-1,33	-13	▼ 0,53	▼ 0,56	▼ 2,58
Matematik	20	4	12	0,00	0	▼ 0,07	▼ 1,06	▼ 3,07
Fen	20	7	10	3,67	18	▲ 1,97	▲ 3,36	▼ 4,33
Toplam:	90	33	42	19,00	21	▲ 13,96	▼ 19,34	▼ 24,99

Soru No	12345678901234567890
Sözel (TÜR)	CD Acbdaada BDDCdBcc
Cevap Anh.	B CDAADCBBCBDABDDCCBCA
Sözel (SOS)	ccdBBCADAD
Cevap Anh.	B AACDBBCADAD
Sözel (DİN)	CcDBdACadD
Cevap Anh.	B CBDBCACBCD
Sözel (İNG)	cc da
Cevap Anh.	B AAABDCBDCA
Sayısal (MAT)	ad cB Dacdc caDCbac
Cevap Anh.	B ABBABBCDBDCBABCACD
Sayısal (FEN)	cDC aCbD d aAddaBcdB
Cevap Anh.	B ADCCDCCDBBBAAABBDAB

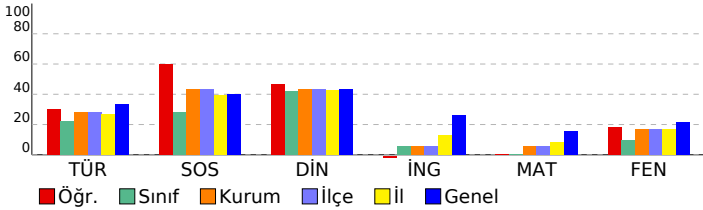

7. SINIF ULTİ TÜRKİYE GENELİ DENEME SINAVI

DERSLERE GÖRE BAŞARI ANALİZİ				
Sözel (TÜR)	S	D	Y	B%
Türkçe				
Bağlamdan yararlanarak bilmediği kelime ve kelime gruplarının anlamını tahmin eder.	3	2	0	67
Fiillerin anlam özelliklerini fark eder.	1	1	0	100
Metinle ilgili soruları cevaplar.	4	2	2	50
Okudukları ile ilgili çıkarımlarda bulunur.	2	0	2	0
Metinle ilgili sorular sorar.	1	0	1	0
Görsellerle ilgili soruları cevaplar.	2	0	2	0
Basit, türemiş ve birleşik fiilleri ayırır.	1	0	0	0
Grafik, tablo ve çizelgeyle sunulan bilgileri yorumlar.	1	0	1	0
Metindeki hikâyeye unsurlarını belirler.	1	1	0	100
Metindeki yardımcı fikirleri belirler.	1	1	0	100
Yazdıklarını düzenler.	2	1	1	50
Çekim eklerinin işlevlerini ayırır eder.	1	1	0	100

Sözel (SOS)	S	D	Y	B%
SOSYAL BİLGİLER				
Avrupa'daki gelişmelerle bağlantılı olarak Osmanlı Devleti'ni değişime zorlayan süreçleri kavrar.	2	1	1	50
İletişim araçlarından yararlanırken haklarını kullanır ve sorumluluklarını yerine getirir.	1	1	0	100
Osmanlı Devleti'nin siyasi güç olarak ortaya çıkış sürecini ve bu süreci etkileyen faktörleri açıklar.	1	1	0	100
İletişimi etkileyen tutum ve davranışları analiz ederek kendi tutum ve davranışlarını sorgular.	1	1	0	100
Türkiye'de nüfusun dağılımını etkileyen faktörlerden hareketle Türkiye'nin demografik özelliklerini yorumlar.	1	1	0	100
Osmanlı Devleti'nin fetih siyasetini örnekler üzerinden analiz eder.	1	1	0	100
Örnek incelemeler yoluyla geçmişten günümüze, yerleşmeyi etkileyen faktörler hakkında çıkarımlarda bulunur.	1	1	0	100
Örnek incelemeler yoluyla geçün neden ve sonuçlarını tartışır.	1	1	0	100
Osmanlı Devleti'nde islahat hareketleri sonucu ortaya çıkan kurumlardan hareketle toplumsal ve ekonomik değişim	1	1	0	100

Sözel (DİN)	S	D	Y	B%
Din K.ve A.B.				
Melekleri özelliklerini ve görevlerine göre sınıflandırır.	1	0	1	0
Haccın yapıldığı özetler.	1	1	0	100
Kurban ibadetini İslam'ın yardımlaşma ve dayanışmaya verdiği önem açısından değerlendirir.	1	0	1	0
İslam'da hac ibadetinin önemi ayet ve hadisler ışığında yorumlar.	1	1	0	100
Allah'ın (c.c.) adil, merhametli ve affedicisi olması ile ahiret inancı arasında ilişki kurar.	1	1	0	100
Varırlık âlemini özelliklerine göre ayırır eder.	1	0	1	0
Güzel ahlaki tutum ve davranışları örneklerle açıklar.	3	2	1	67
En'âm suresi 162. ayeti okur, anlamını söyler.	1	1	0	100

Sözel (İNG)	S	D	Y	B%
İngilizce				
Students will be able to report on appearances and personalities of other people.	1	0	0	0
Students will be able to write simple pieces to compare people.	1	0	0	0
Students will be able to understand simple texts about daily routines and preferences.	2	0	1	0
Students will be able to understand short and simple texts on sports.	3	0	2	0
Students will be able to recognize frequency adverbs in simple oral texts.	2	0	1	0
Students will be able to ask people questions about characteristics of wild animals.	2	0	0	0
Students will be able to understand past and present events in simple texts including explanations and reasons.	1	0	0	0
Students will be able to state their preferences.	1	0	1	0
Students will be able to understand a simple text about appearances, personalities, and comparisons including ex	1	0	1	0
Students will be able to talk about other people's appearances and personalities.	1	0	1	0

Sayısal (MAT)	S	D	Y	B%
Matematik				
Tam sayılarla çarpma ve bölme işlemlerini yapar.	4	0	3	0
Tam sayılarla toplama ve çıkarma işlemlerini yapar, ilgili problemleri çözer.	2	0	2	0
Tam sayıların kendileri ile tekrarlı çarpımını üslü nicelik olarak ifade eder.	1	0	0	0
Rasyonel sayılarla işlem yapmayı gerektiren problemleri çözer.	1	1	0	100
Tam sayılarla işlemler yapmayı gerektiren problemleri çözer.	4	0	2	0
Birinci dereceden bir bilinmeyenli denklemleri çözer.	1	1	0	100
Cebirsel ifadelerle toplama ve çıkarma işlemleri yapar.	3	0	3	0
Bir doğal sayı ile bir cebirsel ifadeyi çarpır.	1	0	1	0
Rasyonel sayıların ondalık gösterimle ifade eder.	1	0	1	0
Rasyonel sayılarla çok adımlı işlemleri yapar.	1	0	1	0
Sayı örüntülerinin kuralını harfle ifade eder, kuralı harfle ifade edilen örüntünün istenilen terimini bulur.	1	1	0	100
Birinci dereceden bir bilinmeyenli denklem kurmayı gerektiren problemleri çözer.	1	1	0	100
Eşitliğin korunumu ilkesini anlar.	1	0	1	0
Birinci dereceden bir bilinmeyenli denklemi tanımlar ve verilen gerçek hayat durumlarına uygun birinci dereceden bir t	1	0	1	0

Sayısal (FEN)	S	D	Y	B%
Fen				
Uzay kırıllığının nedenlerini ifade ederek bu kırıllığın yol açabileceği olası sonuçları tahmin eder.	1	1	0	100
Hayvan ve bitki hücrelerini, temel kısımları ve görevleri açısından karşılaştırır.	2	0	1	0
Kinetik ve potansiyel enerji türlerinin birbirine dönüşümünden hareketle enerjinin korunumu sonucunu çıkarır.	2	0	2	0
Periyodik sistemdeki ilk 18 elementin ve yaygın elementlerin (altın, gümüş, bakır, çinko, kurşun, cıva, platin, demir	1	1	0	100
Mayozun canlılar için önemini açıklar.	2	0	1	0
Yer çekimini kütle çekimi olarak gök cisimleri temelinde açıklar.	1	0	0	0
Fiziksel anlamda yapılan işin, uygulanan kuvvet ve alınan yolla ilişkili olduğunu açıklar.	1	1	0	100
Mitozun canlılar için önemini açıklar.	2	0	2	0
Kanışmaları, homojen ve heterojen olarak sınıflandırarak örnekler verir.	1	1	0	100
Kütleyle etki eden yer çekimi kuvvetini ağırlık olarak adlandırır.	1	0	1	0
Galaksilerin yapısını açıklar.	1	0	1	0
Saf maddeleri, element ve bileşik olarak sınıflandırarak örnekler verir.	1	0	1	0
Yıldız kavramını açıklar.	1	1	0	100
Günlük yaşamda karşılaştığı çözümü ve çözünenleri kullanarak çözelti hazırlar.	1	1	0	100
Teleskobun gök bilimin gelişimindeki önemine yönelik çıkarımda bulunur.	1	0	1	0
Atomun yapısını ve yapısındaki temel parçacıklarını söyler.	1	1	0	100

SINAV SONUÇ BELGESİ							
VAN / EDREMIT/VAN / TESKOMB SÜPHAN ORTAOKULU							
Öğrenci				Numara		Sınıf	
MEHMET SALİH EROL				134		7C	
Puan Türü	Puan	Genel Ort.	Dereceler				
			Snf	Kurum	İlçe	İl	Genel
LGS	▼ 240,489	271.970	5	45	45	408	27942
Puanı Hesaplanan:			74	74	740	46891	
Katılımlar:			10	75	75	741	47267

Ders	Soru	Doğru	Yanlış	Net	Başarı %	Sınıf Ort.	Kurum Ort.	Genel Ort.
Türkçe	20	6	13	1,67	8	▼ 4,37	▼ 5,66	▼ 6,70
SOSYAL BİLGİLER	10	5	5	3,33	33	▲ 2,83	▼ 4,34	▼ 3,99
Din K.ve A.B.	10	5	5	3,33	33	▼ 4,20	▼ 4,36	▼ 4,34
İngilizce	10	4	6	2,00	20	▲ 0,53	▲ 0,56	▼ 2,58
Matematik	20	6	13	1,67	8	▲ 0,07	▲ 1,06	▼ 3,07
Fen	20	8	12	4,00	20	▲ 1,97	▲ 3,36	▼ 4,33
Toplam:	90	34	54	16,00	18	▲ 13,96	▼ 19,34	▼ 24,99

Soru No	12345678901234567890
Sözel (TÜR)	AAbddBcbCBcbcc ddd
Cevap Anh.	AADCCBDDABCDCDDBBCAC
Sözel (SOS)	abbBDCBAdc
Cevap Anh.	DDABDCBACA
Sözel (DİN)	aDdCACcdaC
Cevap Anh.	BDBCACBCDC
Sözel (İNG)	AdBdbDbCba
Cevap Anh.	AABADDACCB
Sayısal (MAT)	aAbdAacB aAacBcCbdba
Cevap Anh.	BADBACBBDBACDBACDBDC
Sayısal (FEN)	ddbDacdabdABBcBBDAdd
Cevap Anh.	CADDCCDBABBABBDBAB

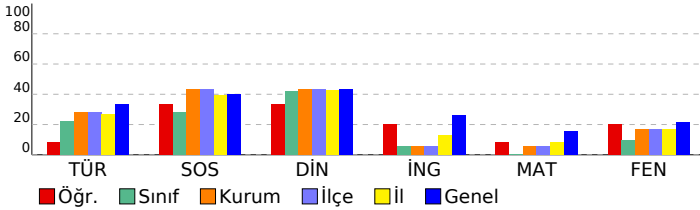

7. SINIF ULTİ TÜRKİYE GENELİ DENEME SINAVI

DERSLERE GÖRE BAŞARI ANALİZİ

Sözel (TÜR)	S	D	Y	B%
Türkçe				
Bağlamdan yararlanarak bilmediği kelime ve kelime gruplarının anlamını tahmin eder.	3	2	1	67
Fiillerin anlam özelliklerini fark eder.	1	0	1	0
Metinle ilgili soruları cevaplar.	4	0	4	0
Okudukları ile ilgili çıkarımlarda bulunur.	2	0	2	100
Metinle ilgili sorular sorar.	1	0	1	0
Görsellerle ilgili soruları cevaplar.	2	1	1	50
Basit, türemiş ve birleşik fiilleri ayırır eder.	1	0	1	0
Grafik, tablo ve çizelgeyle sunulan bilgileri yorumlar.	1	1	0	100
Metindeki hikâyeye unsurlarını belirler.	1	0	1	0
Metindeki yardımcı fikirleri belirler.	1	0	1	0
Yazdıklarını düzenler.	2	0	2	0
Çekim eklerinin işlevlerini ayırır eder.	1	0	0	0

Sözel (SOS)	S	D	Y	B%
SOSYAL BİLGİLER				
Avrupa'daki gelişmelerle bağlantılı olarak Osmanlı Devleti'ni değişime zorlayan süreçleri kavrar.	2	0	2	0
İletişim araçlarından yararlanırken haklarını kullanır ve sorumluluklarını yerine getirir.	1	0	1	0
Osmanlı Devleti'nin siyasi güç olarak ortaya çıkış sürecini ve bu süreci etkileyen faktörleri açıklar.	1	0	1	0
İletişimi etkileyen tutum ve davranışları analiz ederek kendi tutum ve davranışlarını sorgular.	1	1	0	100
Türkiye'de nüfusun dağılımını etkileyen faktörlerden hareketle Türkiye'nin demografik özelliklerini yorumlar.	1	1	0	100
Osmanlı Devleti'nin fetih siyasetini örnekler üzerinden analiz eder.	1	1	0	100
Örnek incelemeler yoluyla geçmişten günümüze, yerleşmeyi etkileyen faktörler hakkında çıkarımlarda bulunur.	1	1	0	100
Örnek incelemeler yoluyla göçün neden ve sonuçlarını tartışır.	1	1	0	100
Osmanlı Devleti'nde ıslahat hareketleri sonucu ortaya çıkan kurumlardan hareketle toplumsal ve ekonomik değişim	1	0	1	0

Sözel (DİN)	S	D	Y	B%
Din K.ve A.B.				
Melekleri özellikleri ve görevlerine göre sınıflandırır.	1	0	1	0
Haccın yapılmış özettir.	1	1	0	100
Kurban ibadetini İslam'ın yardımlaşma ve dayanışmaya verdiği önem açısından değerlendirir.	1	0	1	0
İslam'da hac ibadetinin önemi ayet ve hadisler ışığında yorumlar.	1	1	0	100
Allah'ın (c.c.) adil, merhametli ve affedicisi olması ile ahiret inancı arasında ilişki kurar.	1	1	0	100
Variatör âlemini özelliklerine göre ayırır eder.	1	1	0	100
Güzel ahlaki tutum ve davranışları örneklerle açıklar.	3	1	2	33
En'âm suresi 162. ayeti okur, anlamını söyler.	1	0	1	0

Sözel (İNG)	S	D	Y	B%
İngilizce				
Students will be able to report on appearances and personalities of other people.	1	1	0	100
Students will be able to write simple pieces to compare people.	1	1	0	100
Students will be able to understand simple texts about daily routines and preferences.	2	0	2	0
Students will be able to understand short and simple texts on sports.	3	1	2	33
Students will be able to recognize frequency adverbs in simple oral texts.	2	2	0	100
Students will be able to ask people questions about characteristics of wild animals.	2	1	1	50
Students will be able to understand past and present events in simple texts including explanations and reasons.	1	1	0	100
Students will be able to state their preferences.	1	0	1	0
Students will be able to understand a simple text about appearances, personalities, and comparisons including ex	1	0	1	0
Students will be able to talk about other people's appearances and personalities.	1	0	1	0

Sayısal (MAT)	S	D	Y	B%
Matematik				
Tam sayılarla çarpma ve bölme işlemlerini yapar.	4	1	2	25
Tam sayılarla toplama ve çıkarma işlemlerini yapar, ilgili problemleri çözer.	2	0	2	0
Tam sayıların kendileri ile tekrarlı çarpımını üslü nicelik olarak ifade eder.	1	1	0	100
Rasyonel sayılarla işlem yapmayı gerektiren problemleri çözer.	1	0	1	0
Tam sayılarla işlemler yapmayı gerektiren problemleri çözer.	4	1	3	25
Birinci dereceden bir bilinmeyenli denklemleri çözer.	1	0	1	0
Cebirsel ifadelerle toplama ve çıkarma işlemleri yapar.	3	2	1	67
Bir doğal sayı ile bir cebirsel ifadeyi çarpır.	1	1	0	100
Rasyonel sayıların ondalık gösterimle ifade eder.	1	0	1	0
Rasyonel sayılarla çok adımlı işlemleri yapar.	1	0	1	0
Sayı örüntülerinin kuralını harfle ifade eder, kuralı harfle ifade edilen örüntünün istenilen terimini bulur.	1	1	0	100
Birinci dereceden bir bilinmeyenli denklem kurmayı gerektiren problemleri çözer.	1	0	1	0
Eşitliğin korunumu ilkesini anlar.	1	0	1	0
Birinci dereceden bir bilinmeyenli denklemi tanıır ve verilen gerçek hayat durumlarına uygun birinci dereceden bir t	1	0	1	0

Sayısal (FEN)	S	D	Y	B%
Fen				
Uzay kirliliğinin nedenlerini ifade ederek bu kirliliğin yol açabileceği olası sonuçları tahmin eder.	1	0	1	0
Hayvan ve bitki hücrelerini, temel kısımları ve görevleri açısından karşılaştırır.	2	1	1	50
Kinetik ve potansiyel enerji türlerinin birbirine dönüşümünden hareketle enerjinin korunmuş olduğunu çıkarır.	2	0	2	0
Periyodik sistemdeki ilk 18 elementin ve yaygın elementlerin (altın, gümüş, bakır, çinko, kurşun, cıva, platin, demir	1	1	0	100
Mayozun canlılar için önemini açıklar.	2	1	1	50
Yer çekimini kütle çekimi olarak gök cisimleri temelinde açıklar.	1	0	1	0
Fiziksel anlamda yapılan işin, uygulanan kuvvet ve alınan yolla ilişkili olduğunu açıklar.	1	0	1	0
Mitozun canlılar için önemini açıklar.	2	1	1	50
Kanışmaları, homojen ve heterojen olarak sınıflandırarak örnekler verir.	1	0	1	0
Kütleyle etki eden yer çekimi kuvvetini ağırlık olarak adlandırır.	1	0	1	0
Galaksilerin yapısını açıklar.	1	1	0	100
Saf maddeleri, element ve bileşik olarak sınıflandırarak örnekler verir.	1	1	0	100
Yıldız kavramını açıklar.	1	0	1	0
Günlük yaşamda karşılaştığı çözücü ve çözünenleri kullanarak çözelti hazırlar.	1	1	0	100
Teleskobun gök bilimin gelişimindeki önemine yönelik çıkarımda bulunur.	1	1	0	100
Atomun yapısını ve yapısındaki temel parçacıklarını söyler.	1	0	1	0

SINAV SONUÇ BELGESİ							
VAN / EDREMIT/VAN / TESKOMB SÜPHAN ORTAOKULU							
Öğrenci				Numara		Sınıf	
SAVAŞ KAHRAMAN				363		7C	
Puan Türü	Puan	Genel Ort.	Dereceler				
			Snf	Kurum	İlçe	İl	Genel
LGS	▼ 196,447	271.970	10	68	68	665	40705
Puanı Hesaplanan:			74	74	740	46891	
Katılımlar:			10	75	75	741	47267

Ders	Soru	Doğru	Yanlış	Net	Başarı %	Sınıf Ort.	Kurum Ort.	Genel Ort.
Türkçe	20	3	11	-0,67	-3	▼ 4,37	▼ 5,66	▼ 6,70
SOSYAL BİLGİLER	10	4	5	2,33	23	▼ 2,83	▼ 4,34	▼ 3,99
Din K.ve A.B.	10	2	7	-0,33	-3	▼ 4,20	▼ 4,36	▼ 4,34
İngilizce	10	2	3	1,00	10	▲ 0,53	▲ 0,56	▼ 2,58
Matematik	20	3	13	-1,33	-7	▼ 0,07	▼ 1,06	▼ 3,07
Fen	20	2	2	1,33	7	▼ 1,97	▼ 3,36	▼ 4,33
Toplam:	90	16	41	2,33	3	▼ 13,96	▼ 19,34	▼ 24,99

Soru No	12345678901234567890
Sözel (TÜR)	d dbadd CdD d bbC d
Cevap Anh.	B CDAADCBBCBDABDDCCBCA
Sözel (SOS)	daDBBCaba
Cevap Anh.	B AACDBBCDAD
Sözel (DİN)	cDabdddCb
Cevap Anh.	B CBDBCACBCD
Sözel (İNG)	dAbdD
Cevap Anh.	B AAABDCBDCA
Sayısal (MAT)	AaBa ca a acaddbb ab
Cevap Anh.	B ABBABBCDBDCBABDCACD
Sayısal (FEN)	ADab
Cevap Anh.	B ADCCDCDDBBBAABBDAB

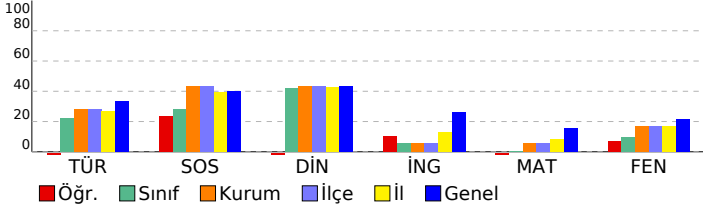

7. SINIF ULTİ TÜRKİYE GENELİ DENEME SINAVI

DERSLERE GÖRE BAŞARI ANALİZİ

Sözel (TÜR)	S	D	Y	B%
Türkçe				
Bağlamdan yararlanarak bilmediği kelime ve kelime gruplarının anlamını tahmin eder.	3	0	2	0
Fiillerin anlam özelliklerini fark eder.	1	0	1	0
Metinle ilgili soruları cevaplar.	4	0	3	0
Okudukları ile ilgili çıkarımlarda bulunur.	2	0	2	0
Metinle ilgili sorular sorar.	1	0	1	0
Görsellerle ilgili soruları cevaplar.	2	1	0	50
Basit, türemiş ve birleşik fiilleri ayırır eder.	1	0	0	0
Grafik, tablo ve çizelgeyle sunulan bilgileri yorumlar.	1	1	0	100
Metindeki hikâye unsurlarını belirler.	1	0	1	0
Metindeki yardımcı fikirleri belirler.	1	0	1	0
Yazdıklarını düzenler.	2	1	0	50
Çekim eklerinin işlevlerini ayırır eder.	1	0	0	0

Sözel (SOS)	S	D	Y	B%
SOSYAL BİLGİLER				
Avrupa'daki gelişmelerle bağlantılı olarak Osmanlı Devleti'ni değişime zorlayan süreçleri kavrar.	2	0	2	0
İletişim araçlarından yararlanırken haklarını kullanır ve sorumluluklarını yerine getirir.	1	0	1	0
Osmanlı Devleti'nin siyasi güç olarak ortaya çıkış sürecini ve bu süreci etkileyen faktörleri açıklar.	1	0	1	0
İletişimi etkileyen tutum ve davranışları analiz ederek kendi tutum ve davranışlarını sorgular.	1	1	0	100
Türkiye'de nüfusun dağılımını etkileyen faktörlerden hareketle Türkiye'nin demografik özelliklerini yorumlar.	1	1	0	100
Osmanlı Devleti'nin fetih siyasetini örnekler üzerinden analiz eder.	1	1	0	100
Örnek incelemeler yoluyla geçmişten günümüze, yerleşmeyi etkileyen faktörler hakkında çıkarımlarda bulunur.	1	1	0	100
Örnek incelemeler yoluyla göçün neden ve sonuçlarını tartışır.	1	0	0	0
Osmanlı Devleti'nde ıslahat hareketleri sonucu ortaya çıkan kurumlardan hareketle toplumsal ve ekonomik değişim	1	0	1	0

Sözel (DİN)	S	D	Y	B%
Din K.ve A.B.				
Melekleri özellikleri ve görevlerine göre sınıflandırır.	1	0	1	0
Haccın yapıldığı özetler.	1	1	0	100
Kurban ibadetini İslam'ın yardımlaşma ve dayanışmaya verdiği önem açısından değerlendirir.	1	0	1	0
İslam'da hac ibadetinin önemi ayet ve hadisler ışığında yorumlar.	1	0	1	0
Allah'ın (c.c.) adil, merhametli ve affedicisi olması ile ahiret inancı arasında ilişki kurar.	1	0	1	0
Variatör âlemini özelliklerine göre ayırır eder.	1	0	1	0
Güzel ahlaki tutum ve davranışları örneklerle açıklar.	3	1	2	33
En'âm suresi 162. ayeti okur, anlamını söyler.	1	0	0	0

Sözel (İNG)	S	D	Y	B%
İngilizce				
Students will be able to report on appearances and personalities of other people.	1	1	0	100
Students will be able to write simple pieces to compare people.	1	1	0	100
Students will be able to understand simple texts about daily routines and preferences.	2	0	2	0
Students will be able to understand short and simple texts on sports.	3	0	2	0
Students will be able to recognize frequency adverbs in simple oral texts.	2	0	1	0
Students will be able to ask people questions about characteristics of wild animals.	2	1	0	50
Students will be able to understand past and present events in simple texts including explanations and reasons.	1	0	0	0
Students will be able to state their preferences.	1	0	0	0
Students will be able to understand a simple text about appearances, personalities, and comparisons including ex	1	0	0	0
Students will be able to talk about other people's appearances and personalities.	1	0	0	0

Sayısal (MAT)	S	D	Y	B%
Matematik				
Tam sayılarla çarpma ve bölme işlemlerini yapar.	4	1	2	25
Tam sayılarla toplama ve çıkarma işlemlerini yapar, ilgili problemleri çözer.	2	0	2	0
Tam sayıların kendileri ile tekrarlı çarpımını üslü nicelik olarak ifade eder.	1	1	0	100
Rasyonel sayılarla işlem yapmayı gerektiren problemleri çözer.	1	0	0	0
Tam sayılarla işlemler yapmayı gerektiren problemleri çözer.	4	0	3	0
Birinci dereceden bir bilinmeyenli denklemleri çözer.	1	0	1	0
Cebirsel ifadelerle toplama ve çıkarma işlemleri yapar.	3	1	2	33
Bir doğal sayı ile bir cebirsel ifadeyi çarpır.	1	0	1	0
Rasyonel sayıların ondalık gösterimle ifade eder.	1	0	1	0
Rasyonel sayılarla çok adımlı işlemleri yapar.	1	0	0	0
Sayı örüntülerinin kuralını harfle ifade eder, kuralı harfle ifade edilen örüntünün istenilen terimini bulur.	1	0	1	0
Birinci dereceden bir bilinmeyenli denklem kurmayı gerektiren problemleri çözer.	1	0	1	0
Eşitliğin korunumu ilkesini anlar.	1	0	1	0
Birinci dereceden bir bilinmeyenli denklemi tanıır ve verilen gerçek hayat durumlarına uygun birinci dereceden bir t	1	0	1	0

Sayısal (FEN)	S	D	Y	B%
Fen				
Uzay kirliliğinin nedenlerini ifade ederek bu kirliliğin yol açabileceği olası sonuçları tahmin eder.	1	0	1	0
Hayvan ve bitki hücrelerini, temel kısımları ve görevleri açısından karşılaştırır.	2	1	0	50
Kinetik ve potansiyel enerji türlerinin birbirine dönüşümünden hareketle enerjinin korunmuş olduğunu çıkarır.	2	0	0	0
Periyodik sistemdeki ilk 18 elementin ve yaygın elementlerin (altın, gümüş, bakır, çinko, kurşun, civa, platin, demir	1	1	0	100
Mayozun canlılar için önemini açıklar.	2	0	1	0
Yer çekimini kütle çekimi olarak gök cisimleri temelinde açıklar.	1	0	0	0
Fiziksel anlamda yapılan işin, uygulanan kuvvet ve alınan yolla ilişkili olduğunu açıklar.	1	0	0	0
Mitozun canlılar için önemini açıklar.	2	0	0	0
Kanışmaları, homojen ve heterojen olarak sınıflandırarak örnekler verir.	1	0	0	0
Kütleyle etki eden yer çekimi kuvvetini ağırlık olarak adlandırır.	1	0	0	0
Galaksilerin yapısını açıklar.	1	0	0	0
Saf maddeleri, element ve bileşik olarak sınıflandırarak örnekler verir.	1	0	0	0
Yıldız kavramını açıklar.	1	0	0	0
Günlük yaşamda karşılaştığı çözücü ve çözüneni kullanarak çözelti hazırlar.	1	0	0	0
Teleskobun gök bilimin gelişimindeki önemine yönelik çıkarımda bulunur.	1	0	0	0
Atomun yapısını ve yapısındaki temel parçacıklarını söyler.	1	0	0	0

SINAV SONUÇ BELGESİ							
VAN / EDREMIT/VAN / TESKOMB SÜPHAN ORTAOKULU							
Öğrenci				Numara	Sınıf		
ADAR NUMAŞ				343	7D		
Puan Türü	Puan	Genel Ort.	Dereceler				
			Snf	Kurum	İlçe	İl	Genel
LGS	▼ 231,908	271.970	16	52	52	460	30025
Puanı Hesaplanan:			74	74	740	46891	
Katılımlar:			17	75	75	741	47267

Ders	Soru	Doğru	Yanlış	Net	Başarı %	Sınıf Ort.	Kurum Ort.	Genel Ort.
Türkçe	20	6	8	3,33	17	▼ 8,51	▼ 5,66	▼ 6,70
SOSYAL BİLGİLER	10	5	4	3,67	37	▼ 5,86	▼ 4,34	▼ 3,99
Din K.ve A.B.	10	5	4	3,67	37	▼ 6,18	▼ 4,36	▼ 4,34
İngilizce	10	2	4	0,67	7	▼ 1,55	▲ 0,56	▼ 2,58
Matematik	20	6	10	2,67	13	▼ 3,21	▲ 1,06	▼ 3,07
Fen	20	3	11	-0,67	-3	▼ 5,96	▼ 3,36	▼ 4,33
Toplam:	90	27	41	13,33	15	▼ 31,27	▼ 19,34	▼ 24,99

Soru No	12345678901234567890
Sözel (TÜR)	*dbCCd ABCcb b d c
Cevap Anh.	A AADCCBDDABCBCDDBBCAC
Sözel (SOS)	Db BDbACb
Cevap Anh.	A DDABDCBACA
Sözel (DİN)	aDcCAdB aC
Cevap Anh.	A BDBCACBCDC
Sözel (İNG)	cAc a b B
Cevap Anh.	A AABADDACCB
Sayısal (MAT)	cAcDa aB ab bDADa b
Cevap Anh.	A BADBACBDBACDBACBDC
Sayısal (FEN)	ab DbD b cd cd Dcac
Cevap Anh.	A CADDCCDBABBABBDABB

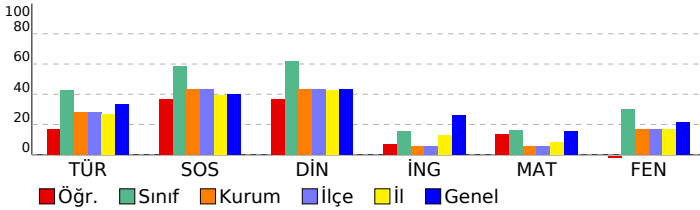

7. SINIF ULTİ TÜRKİYE GENELİ DENEME SINAVI

DERSLERE GÖRE BAŞARI ANALİZİ				
Sözel (TÜR)				
Türkçe	S	D	Y	B%
Bağlamdan yararlanarak bilmediği kelime ve kelime gruplarının anlamını tahmin eder.	3	0	3	0
Fiillerin anlam özelliklerini fark eder.	1	1	0	100
Metinle ilgili soruları cevaplar.	4	2	0	50
Okudukları ile ilgili çıkarımlarda bulunur.	2	0	2	0
Metinle ilgili sorular sorar.	1	0	0	0
Görsellerle ilgili soruları cevaplar.	2	1	0	50
Basit, türemiş ve birleşik fiilleri ayırır eder.	1	1	0	100
Grafik, tablo ve çizelgeyle sunulan bilgileri yorumlar.	1	1	0	100
Metindeki hikâyeye unsurlarını belirler.	1	0	1	0
Metindeki yardımcı fikirleri belirler.	1	0	0	0
Yazdıklarını düzenler.	2	0	1	0
Çekim eklerinin işlevlerini ayırır eder.	1	0	1	0

Sözel (SOS)				
SOSYAL BİLGİLER				
SOSYAL BİLGİLER	S	D	Y	B%
Avrupa'daki gelişmelerle bağlantılı olarak Osmanlı Devleti'ni değişime zorlayan süreçleri kavrar.	2	1	1	50
İletişim araçlarından yararlanırken haklarını kullanır ve sorumluluklarını yerine getirir.	1	0	1	0
Osmanlı Devleti'nin siyasi güç olarak ortaya çıkış sürecini ve bu süreci etkileyen faktörleri açıklar.	1	0	0	0
İletişimi etkileyen tutum ve davranışları analiz ederek kendi tutum ve davranışlarını sorgular.	1	1	0	100
Türkiye'de nüfusun dağılımını etkileyen faktörlerden hareketle Türkiye'nin demografik özelliklerini yorumlar.	1	1	0	100
Osmanlı Devleti'nin fetih siyasetini örnekler üzerinden analiz eder.	1	0	1	0
Örnek incelemeler yoluyla geçmişten günümüze, yerleşmeyi etkileyen faktörler hakkında çıkarımlarda bulunur.	1	0	1	0
Örnek incelemeler yoluyla göçün neden ve sonuçlarını tartışır.	1	1	0	100
Osmanlı Devleti'nde ıslahat hareketleri sonucu ortaya çıkan kurumlardan hareketle toplumsal ve ekonomik değişim	1	1	0	100

Sözel (DİN)				
Din K.ve A.B.				
Din K.ve A.B.	S	D	Y	B%
Melekleri özellikleri ve görevlerine göre sınıflandırır.	1	0	1	0
Haccın yapılmasını özetler.	1	1	0	100
Kurban ibadetini İslam'ın yardımlaşma ve dayanışmaya verdiği önem açısından değerlendirir.	1	0	1	0
İslam'da hac ibadetinin önemi ayet ve hadisler ışığında yorumlar.	1	1	0	100
Allah'ın (c.c.) adil, merhametli ve affedici olması ile ahiret inancı arasında ilişki kurar.	1	1	0	100
Variatör âlemini özelliklerine göre ayırır eder.	1	0	1	0
Güzel ahlaki tutum ve davranışları örneklerle açıklar.	3	2	1	67
En'âm suresi 162. ayeti okur, anlamını söyler.	1	0	0	0

Sözel (İNG)				
İngilizce				
İngilizce	S	D	Y	B%
Students will be able to report on appearances and personalities of other people.	1	0	1	0
Students will be able to write simple pieces to compare people.	1	0	1	0
Students will be able to understand simple texts about daily routines and preferences.	2	1	0	50
Students will be able to understand short and simple texts on sports.	3	0	2	0
Students will be able to recognize frequency adverbs in simple oral texts.	2	0	1	0
Students will be able to ask people questions about characteristics of wild animals.	2	0	1	0
Students will be able to understand past and present events in simple texts including explanations and reasons.	1	0	0	0
Students will be able to state their preferences.	1	0	0	0
Students will be able to understand a simple text about appearances, personalities, and comparisons including ex	1	1	0	100
Students will be able to talk about other people's appearances and personalities.	1	1	0	100

Sayısal (MAT)				
Matematik				
Matematik	S	D	Y	B%
Tam sayılarla çarpma ve bölme işlemlerini yapar.	4	1	1	25
Tam sayılarla toplama ve çıkarma işlemlerini yapar, ilgili problemleri çözer.	2	0	1	0
Tam sayıların kendileri ile tekrarlı çarpımını üslü nicelik olarak ifade eder.	1	1	0	100
Rasyonel sayılarla işlem yapmayı gerektiren problemleri çözer.	1	0	1	0
Tam sayılarla işlemler yapmayı gerektiren problemleri çözer.	4	0	3	0
Birinci dereceden bir bilinmeyenli denklemleri çözer.	1	0	1	0
Cebirsel ifadelerle toplama ve çıkarma işlemleri yapar.	3	1	2	33
Bir doğal sayı ile bir cebirsel ifadeyi çarpır.	1	0	1	0
Rasyonel sayıların ondalık gösterimle ifade eder.	1	0	1	0
Rasyonel sayılarla çok adımlı işlemleri yapar.	1	1	0	100
Sayı örüntülerinin kuralını harfle ifade eder, kuralı harfle ifade edilen örüntünün istenilen terimini bulur.	1	1	0	100
Birinci dereceden bir bilinmeyenli denklem kurmayı gerektiren problemleri çözer.	1	1	0	100
Eşitliğin korunumu ilkesini anlar.	1	0	1	0
Birinci dereceden bir bilinmeyenli denklemi tanıır ve verilen gerçek hayat durumlarına uygun birinci dereceden bir t	1	0	0	0

Sayısal (FEN)				
Fen				
Fen	S	D	Y	B%
Uzay kirliliğinin nedenlerini ifade ederek bu kirliliğin yol açabileceği olası sonuçları tahmin eder.	1	0	1	0
Hayvan ve bitki hücrelerini, temel kısımları ve görevleri açısından karşılaştırır.	2	0	1	0
Kinetik ve potansiyel enerji türlerinin birbirine dönüşümünden hareketle enerjinin korunumu sonucunu çıkarır.	2	0	1	0
Periyodik sistemdeki ilk 18 elementin ve yaygın elementlerin (altın, gümüş, bakır, çinko, kurşun, civa, platin, demir	1	1	0	100
Mayozun canlılar için önemini açıklar.	2	0	2	0
Yer çekimini kütle çekimi olarak gök cisimleri temelinde açıklar.	1	1	0	100
Fiziksel anlamda yapılan işin, uygulanan kuvvet ve alınan yolla ilişkili olduğunu açıklar.	1	0	0	0
Mitozun canlılar için önemini açıklar.	2	0	2	0
Kanışmaları, homojen ve heterojen olarak sınıflandırarak örnekler verir.	1	0	0	0
Kütleyle etki eden yer çekimi kuvvetini ağırlık olarak adlandırır.	1	0	1	0
Galaksilerin yapısını açıklar.	1	0	1	0
Saf maddeleri, element ve bileşik olarak sınıflandırarak örnekler verir.	1	0	0	0
Yıldız kavramını açıklar.	1	0	1	0
Günlük yaşamda karşılaştığı çözücü ve çözünenleri kullanarak çözelti hazırlar.	1	0	0	0
Teleskobun gök bilimin gelişimindeki önemine yönelik çıkarımda bulunur.	1	1	0	100
Atomun yapısını ve yapısındaki temel parçacıklarını söyler.	1	0	1	0

SINAV SONUÇ BELGESİ							
VAN / EDREMIT/VAN / TESKOMB SÜPHAN ORTAOKULU							
Öğrenci				Numara		Sınıf	
BARAN OSAL				144		7D	
Puan Türü	Puan	Genel Ort.	Dereceler				
			Snf	Kurum	İlçe	İl	Genel
LGS	▼ 250,807	271.970	14	37	37	349	25500
Puanı Hesaplanan:			74	74	740	46891	
Katılımlar:			17	75	75	741	47267

Ders	Soru	Doğru	Yanlış	Net	Başarı %	Sınıf Ort.	Kurum Ort.	Genel Ort.
Türkçe	20	7	13	2,67	13	▼ 8,51	▼ 5,66	▼ 6,70
SOSYAL BİLGİLER	10	6	3	5,00	50	▼ 5,86	▲ 4,34	▲ 3,99
Din K.ve A.B.	10	4	6	2,00	20	▼ 6,18	▼ 4,36	▼ 4,34
İngilizce	10	2	8	-0,67	-7	▼ 1,55	▼ 0,56	▼ 2,58
Matematik	20	7	13	2,67	13	▼ 3,21	▲ 1,06	▼ 3,07
Fen	20	9	11	5,33	27	▼ 5,96	▲ 3,36	▲ 4,33
Toplam:	90	35	54	17,00	19	▼ 31,27	▼ 19,34	▼ 24,99

Soru No	12345678901234567890
Sözel (TÜR)	CbbAaddaadDABbDddcaA
Cevap Anh.	B CDAADCBBCBDABDDCCBCA
Sözel (SOS)	AAaDBBCcb
Cevap Anh.	B AACDBBCDAD
Sözel (DİN)	ddbBddbBCD
Cevap Anh.	B CBDBCACBCD
Sözel (İNG)	AbdBddcab
Cevap Anh.	B AAABDCBDCA
Sayısal (MAT)	AcaAcBCadDdadABcdcba
Cevap Anh.	B ABBABBCDBDCBABCACD
Sayısal (FEN)	AcCCbdbacaBcAABBcadB
Cevap Anh.	B ADCCDCDBBBAAABBDAB

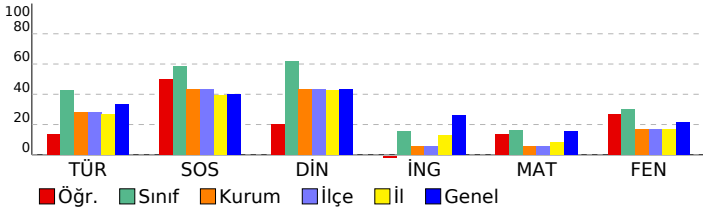

7. SINIF ULTİ TÜRKİYE GENELİ DENEME SINAVI

DERSLERE GÖRE BAŞARI ANALİZİ					
Sözel (TÜR)					
Türkçe	S	D	Y	B	%
Bağlamdan yararlanarak bilmediği kelime ve kelime gruplarının anlamını tahmin eder.	3	1	2	33	
Fiillerin anlam özelliklerini fark eder.	1	1	0	100	
Metinle ilgili soruları cevaplar.	4	2	2	50	
Okudukları ile ilgili çıkarımlarda bulunur.	2	0	2	0	
Metinle ilgili sorular sorar.	1	0	1	0	
Görsellerle ilgili soruları cevaplar.	2	1	1	50	
Basit, türemiş ve birleşik fiilleri ayırır.	1	1	0	100	
Grafik, tablo ve çizelgeyle sunulan bilgileri yorumlar.	1	0	1	0	
Metindeki hikâye unsurlarını belirler.	1	0	1	0	
Metindeki yardımcı fikirleri belirler.	1	1	0	100	
Yazdıklarını düzenler.	2	0	2	0	
Çekim eklerinin işlevlerini ayırır eder.	1	0	1	0	

Sözel (SOS)					
SOSYAL BİLGİLER					
SOSYAL BİLGİLER	S	D	Y	B	%
Avrupa'daki gelişmelerle bağlantılı olarak Osmanlı Devleti'ni değişime zorlayan süreçleri kavrar.	2	1	1	50	
İletişim araçlarından yararlanırken haklarını kullanır ve sorumluluklarını yerine getirir.	1	0	0	0	
Osmanlı Devleti'nin siyasi güç olarak ortaya çıkış sürecini ve bu süreci etkileyen faktörleri açıklar.	1	0	1	0	
İletişimi etkileyen tutum ve davranışları analiz ederek kendi tutum ve davranışlarını sorgular.	1	1	0	100	
Türkiye'de nüfusun dağılımını etkileyen faktörlerden hareketle Türkiye'nin demografik özelliklerini yorumlar.	1	1	0	100	
Osmanlı Devleti'nin fetih siyasetini örnekler üzerinden analiz eder.	1	1	0	100	
Örnek incelemeler yoluyla geçmişten günümüze, yerleşmeyi etkileyen faktörler hakkında çıkarımlarda bulunur.	1	1	0	100	
Örnek incelemeler yoluyla göçün neden ve sonuçlarını tartışır.	1	1	0	100	
Osmanlı Devleti'nde ıslahat hareketleri sonucu ortaya çıkan kurumlardan hareketle toplumsal ve ekonomik değişim	1	0	1	0	

Sözel (DİN)					
Din K.ve A.B.					
Din K.ve A.B.	S	D	Y	B	%
Melekler özellikleri ve görevlerine göre sınıflandırır.	1	1	0	100	
Haccın yapıldığı özetler.	1	0	1	0	
Kurban ibadetini İslam'ın yardımlaşma ve dayanışmaya verdiği önem açısından değerlendirir.	1	0	1	0	
İslam'da hac ibadetinin önemi ayet ve hadisler ışığında yorumlar.	1	0	1	0	
Allah'ın (c.c.) adil, merhametli ve affedicisi olması ile ahiret inancı arasında ilişki kurar.	1	0	1	0	
Varlıkların değerini özelliklerine göre ayırır eder.	1	0	1	0	
Güzel ahlaki tutum ve davranışları örneklerle açıklar.	3	0	3	100	
En'âm suresi 162. ayeti okur, anlamını söyler.	1	0	1	0	

Sözel (İNG)					
İngilizce					
İngilizce	S	D	Y	B	%
Students will be able to report on appearances and personalities of other people.	1	0	1	0	
Students will be able to write simple pieces to compare people.	1	0	1	0	
Students will be able to understand simple texts about daily routines and preferences.	2	1	1	50	
Students will be able to understand short and simple texts on sports.	3	1	2	33	
Students will be able to recognize frequency adverbs in simple oral texts.	2	1	1	50	
Students will be able to ask people questions about characteristics of wild animals.	2	0	2	0	
Students will be able to understand past and present events in simple texts including explanations and reasons.	1	0	1	0	
Students will be able to state their preferences.	1	0	1	0	
Students will be able to understand a simple text about appearances, personalities, and comparisons including ex	1	0	1	0	
Students will be able to talk about other people's appearances and personalities.	1	0	1	0	

Sayısal (MAT)					
Matematik					
Matematik	S	D	Y	B	%
Tam sayılarla çarpma ve bölme işlemlerini yapar.	4	2	2	50	
Tam sayılarla toplama ve çıkarma işlemlerini yapar, ilgili problemleri çözer.	2	0	2	0	
Tam sayıların kendileri ile tekrarlı çarpımını üslü nicelik olarak ifade eder.	1	0	1	100	
Rasyonel sayılarla işlem yapmayı gerektiren problemleri çözer.	1	0	1	0	
Tam sayılarla işlemler yapmayı gerektiren problemleri çözer.	4	1	3	25	
Birinci dereceden bir bilinmeyenli denklemleri çözer.	1	1	0	100	
Cebirsel ifadelerle toplama ve çıkarma işlemleri yapar.	3	1	2	33	
Bir doğal sayı ile bir cebirsel ifadeyi çarpır.	1	1	0	100	
Rasyonel sayıların ondalık gösterimle ifade eder.	1	0	1	0	
Rasyonel sayılarla çok adımlı işlemleri yapar.	1	0	1	0	
Sayı örüntülerinin kuralını harfle ifade eder, kuralı harfle ifade edilen örüntünün istenilen terimini bulur.	1	0	1	0	
Birinci dereceden bir bilinmeyenli denklem kurmayı gerektiren problemleri çözer.	1	0	1	0	
Eşitliğin korunumu ilkesini anlar.	1	1	0	100	
Birinci dereceden bir bilinmeyenli denklemi tanımlar ve verilen gerçek hayat durumlarına uygun birinci dereceden bir t	1	0	1	0	

Sayısal (FEN)					
Fen					
Fen	S	D	Y	B	%
Uzay kirliliğinin nedenlerini ifade ederek bu kirliliğin yol açabileceği olası sonuçları tahmin eder.	1	1	0	100	
Hayvan ve bitki hücrelerini, temel kısımları ve görevleri açısından karşılaştırır.	2	2	0	100	
Kinetik ve potansiyel enerji türlerinin birbirine dönüşümünden hareketle enerjinin korunumu sonucunu çıkarır.	2	1	1	50	
Periyodik sistemdeki ilk 18 elementin ve yaygın elementlerin (altın, gümüş, bakır, çinko, kurşun, civa, platin, demir	1	0	1	0	
Mayozun canlılar için önemini açıklar.	2	1	1	50	
Yer çekimini kütle çekimi olarak gök cisimleri temelinde açıklar.	1	0	1	0	
Fiziksel anlamda yapılan işin, uygulanan kuvvet ve alınan yolla ilişkili olduğunu açıklar.	1	0	1	0	
Mitozun canlılar için önemini açıklar.	2	0	2	0	
Kanışmaları, homojen ve heterojen olarak sınıflandırarak örnekler verir.	1	0	1	0	
Kütleyle etki eden yer çekimi kuvvetini ağırlık olarak adlandırır.	1	1	0	100	
Galaksilerin yapısını açıklar.	1	1	0	100	
Saf maddeleri, element ve bileşik olarak sınıflandırarak örnekler verir.	1	0	1	0	
Yıldız kavramını açıklar.	1	1	0	100	
Günlük yaşamda karşılaştığı çözücü ve çözüneni kullanarak çözelti hazırlar.	1	0	1	0	
Teleskobun gök bilimin gelişimindeki önemine yönelik çıkarımda bulunur.	1	0	1	0	
Atomun yapısını ve yapısındaki temel parçacıklarını söyler.	1	1	0	100	

SINAV SONUÇ BELGESİ							
VAN / EDREMIT/VAN / TESKOMB SÜPHAN ORTAOKULU							
Öğrenci				Numara	Sınıf		
BAVER AKBALIK				146	7D		
Puan Türü	Puan	Genel Ort.	Dereceler				
			Snf	Kurum	İlçe	İl	Genel
LGS	▲ 336,900	271.970	5	7	7	69	9586
Puani Hesaplanan:			74	74	740	46891	
Katılımlar:			17	75	75	741	47267

Ders	Soru	Doğru	Yanlış	Net	Başarı %	Sınıf Ort.	Kurum Ort.	Genel Ort.
Türkçe	20	15	5	13,33	67	▲ 8,51	▲ 5,66	▲ 6,70
SOSYAL BİLGİLER	10	9	1	8,67	87	▲ 5,86	▲ 4,34	▲ 3,99
Din K.ve A.B.	10	10	0	10,00	100	▲ 6,18	▲ 4,36	▲ 4,34
İngilizce	10	6	3	5,00	50	▲ 1,55	▲ 0,56	▲ 2,58
Matematik	20	7	7	4,67	23	▲ 3,21	▲ 1,06	▲ 3,07
Fen	20	9	10	5,67	28	▼ 5,96	▲ 3,36	▲ 4,33
Toplam:	90	56	26	47,33	53	▲ 31,27	▲ 19,34	▲ 24,99

Soru No	12345678901234567890
Sözel (TÜR)	CDAADCBBCCBadBbDCCaaA
Cevap Anh.	B CDAADCBBCCBADDDCCBCA
Sözel (SOS)	AAAdBBCCDAD
Cevap Anh.	B AACDBBCCDAD
Sözel (DİN)	CBDBCACBCD
Cevap Anh.	B CBDBCACBCD
Sözel (İNG)	dAABD dDaA
Cevap Anh.	B AAABDCBDCA
Sayısal (MAT)	A cAdA a bD bBDaA D
Cevap Anh.	B ABBABBCBDCDBABDCACD
Sayısal (FEN)	ADddbCdaaBBB cBBdDbc
Cevap Anh.	B ADCCDCDBBBAAABBDAB

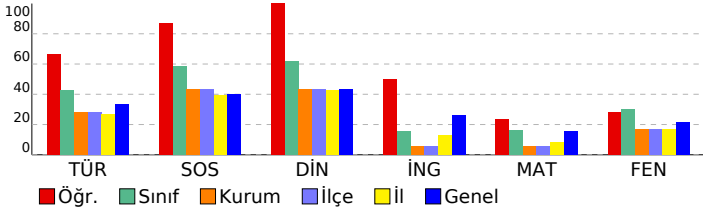

7. SINIF ULTİ TÜRKİYE GENELİ DENEME SINAVI

DERSLERE GÖRE BAŞARI ANALİZİ

Sözel (TÜR)	S	D	Y	B%
Türkçe				
Bağlamdan yararlanarak bilmediği kelime ve kelime gruplarının anlamını tahmin eder.	3	3	0	100
Fiillerin anlam özelliklerini fark eder.	1	1	0	100
Metinle ilgili soruları cevaplar.	4	3	1	75
Okudukları ile ilgili çıkarımlarda bulunur.	2	2	0	100
Metinle ilgili sorular sorar.	1	1	0	100
Görsellerle ilgili soruları cevaplar.	2	1	1	50
Basit, türemiş ve birleşik fiilleri ayırır eder.	1	0	1	0
Grafik, tablo ve çizelgeyle sunulan bilgileri yorumlar.	1	1	0	100
Metindeki hikâyeye unsurlarını belirler.	1	1	0	100
Metindeki yardımcı fikirleri belirler.	1	1	0	100
Yazdıklarını düzenler.	2	1	1	50
Çekim eklerinin işlevlerini ayırır eder.	1	0	1	0

Sözel (SOS)	S	D	Y	B%
SOSYAL BİLGİLER				
Avrupa'daki gelişmelerle bağlantılı olarak Osmanlı Devleti'ni değişime zorlayan süreçleri kavrar.	2	2	0	100
İletişim araçlarından yararlanırken haklarını kullanır ve sorumluluklarını yerine getirir.	1	1	0	100
Osmanlı Devleti'nin siyasi güç olarak ortaya çıkış sürecini ve bu süreci etkileyen faktörleri açıklar.	1	1	0	100
İletişimi etkileyen tutum ve davranışları analiz ederek kendi tutum ve davranışlarını sorgular.	1	1	0	100
Türkiye'de nüfusun dağılımını etkileyen faktörlerden hareketle Türkiye'nin demografik özelliklerini yorumlar.	1	1	0	100
Osmanlı Devleti'nin fetih siyasetini örnekler üzerinden analiz eder.	1	1	0	100
Örnek incelemeler yoluyla geçmişten günümüze, yerleşmeyi etkileyen faktörler hakkında çıkarımlarda bulunur.	1	1	0	100
Örnek incelemeler yoluyla göçün neden ve sonuçlarını tartışır.	1	1	0	100
Osmanlı Devleti'nde ıslahat hareketleri sonucu ortaya çıkan kurumlardan hareketle toplumsal ve ekonomik değişim	1	0	1	0

Sözel (DİN)	S	D	Y	B%
Din K.ve A.B.				
Melekleri özellikleri ve görevlerine göre sınıflandırır.	1	1	0	100
Haccın yapılışını özetler.	1	1	0	100
Kurban ibadetini İslam'ın yardımlaşma ve dayanışmaya verdiği önem açısından değerlendirir.	1	1	0	100
İslam'da hac ibadetinin önemini ayet ve hadisler ışığında yorumlar.	1	1	0	100
Allah'ın (c.c.) adil, merhametli ve affedicisi olması ile ahiret inancı arasında ilişki kurar.	1	1	0	100
Variatör âlemini özelliklerine göre ayırır eder.	1	1	0	100
Güzel ahlaki tutum ve davranışları örneklerle açıklar.	3	3	0	100
En'âm suresi 162. ayeti okur, anlamını söyler.	1	1	0	100

Sözel (İNG)	S	D	Y	B%
İngilizce				
Students will be able to report on appearances and personalities of other people.	1	1	0	100
Students will be able to write simple pieces to compare people.	1	1	0	100
Students will be able to understand simple texts about daily routines and preferences.	2	1	1	50
Students will be able to understand short and simple texts on sports.	3	3	0	100
Students will be able to recognize frequency adverbs in simple oral texts.	2	1	1	50
Students will be able to ask people questions about characteristics of wild animals.	2	2	0	100
Students will be able to understand past and present events in simple texts including explanations and reasons.	1	0	1	0
Students will be able to state their preferences.	1	0	0	0
Students will be able to understand a simple text about appearances, personalities, and comparisons including ex	1	0	1	0
Students will be able to talk about other people's appearances and personalities.	1	0	1	0

Sayısal (MAT)	S	D	Y	B%
Matematik				
Tam sayılarla çarpma ve bölme işlemlerini yapar.	4	1	1	25
Tam sayılarla toplama ve çıkarma işlemlerini yapar, ilgili problemleri çözer.	2	0	1	0
Tam sayıların kendileri ile tekrarlı çarpımını üslü nicelik olarak ifade eder.	1	0	1	00
Rasyonel sayılarla işlem yapmayı gerektiren problemleri çözer.	1	0	0	0
Tam sayılarla işlemler yapmayı gerektiren problemleri çözer.	4	0	2	0
Birinci dereceden bir bilinmeyenli denklemleri çözer.	1	0	1	0
Cebirsel ifadelerle toplama ve çıkarma işlemleri yapar.	3	0	2	0
Bir doğal sayı ile bir cebirsel ifadeyi çarpır.	1	0	1	0
Rasyonel sayıların ondalık gösterimle ifade eder.	1	1	0	100
Rasyonel sayılarla çok adımlı işlemleri yapar.	1	1	0	100
Sayı örüntülerinin kuralını harfle ifade eder, kuralı harfle ifade edilen örüntünün istenilen terimini bulur.	1	1	0	0
Birinci dereceden bir bilinmeyenli denklem kurmayı gerektiren problemleri çözer.	1	1	0	100
Eşitliğin korunumu ilkesini anlar.	1	1	0	100
Birinci dereceden bir bilinmeyenli denklemi tanıır ve verilen gerçek hayat durumlarına uygun birinci dereceden bir t	1	1	0	100

Sayısal (FEN)	S	D	Y	B%
Fen				
Uzay kirliliğinin nedenlerini ifade ederek bu kirliliğin yol açabileceği olası sonuçları tahmin eder.	1	0	1	0
Hayvan ve bitki hücrelerini, temel kısımları ve görevleri açısından karşılaştırır.	2	2	0	100
Kinetik ve potansiyel enerji türlerinin birbirine dönüşümünden hareketle enerjinin korunuduğunu sonucunu çıkarır.	2	1	1	50
Periyodik sistemdeki ilk 18 elementin ve yaygın elementlerin (altın, gümüş, bakır, çinko, kurşun, cıva, platin, demir	1	1	0	100
Mayozun canlılar için önemini açıklar.	2	2	0	0
Yer çekimini kütle çekimi olarak gök cisimleri temelinde açıklar.	1	0	1	0
Fiziksel anlamda yapılan işin, uygulanan kuvvet ve alınan yolla ilişkili olduğunu açıklar.	1	1	0	100
Mitozun canlılar için önemini açıklar.	2	1	1	50
Kanışmaları, homojen ve heterojen olarak sınıflandırarak örnekler verir.	1	0	1	0
Kütleyle etki eden yer çekimi kuvvetini ağırlık olarak adlandırır.	1	1	0	100
Galaksilerin yapısını açıklar.	1	0	1	0
Saf maddeleri, element ve bileşik olarak sınıflandırarak örnekler verir.	1	1	0	100
Yıldız kavramını açıklar.	1	0	0	0
Günlük yaşamda karşılaştığı çözücü ve çözünenleri kullanarak çözelti hazırlar.	1	0	1	0
Teleskobun gök bilimin gelişimindeki önemine yönelik çıkarımda bulunur.	1	1	0	100
Atomun yapısını ve yapısındaki temel parçacıklarını söyler.	1	0	1	0

SINAV SONUÇ BELGESİ							
VAN / EDREMİT/VAN / TESKOMB SÜPHAN ORTAOKULU							
Öğrenci				Numara		Sınıf	
BERFİN KIZILTAŞ				145		7D	
Puan Türü	Puan	Genel Ort.	Dereceler				
			Snf	Kurum	İlçe	İl	Genel
LGS	▼ 243,165	271.970	15	43	43	395	27277
Puanı Hesaplanan:			74	74	740	46891	
Katılımlar:			17	75	75	741	47267

Ders	Soru	Doğru	Yanlış	Net	Başarı %	Sınıf Ort.	Kurum Ort.	Genel Ort.
Türkçe	20	8	12	4,00	20	▼ 8,51	▼ 5,66	▼ 6,70
SOSYAL BİLGİLER	10	8	2	7,33	73	▲ 5,86	▲ 4,34	▲ 3,99
Din K.ve A.B.	10	7	3	6,00	60	▼ 6,18	▲ 4,36	▲ 4,34
İngilizce	10	2	2	1,33	13	▼ 1,55	▲ 0,56	▼ 2,58
Matematik	20	1	5	-0,67	-3	▼ 3,21	▼ 1,06	▼ 3,07
Fen	20	6	12	2,00	10	▼ 5,96	▼ 3,36	▼ 4,33
Toplam:	90	32	36	20,00	22	▼ 31,27	▲ 19,34	▼ 24,99

Soru No	12345678901234567890
Sözel (TÜR)	cAbCCdDcdBCBCbdadcd
Cevap Anh.	AADCCBDDABCBDDBBCAC
Sözel (SOS)	DaABDCBaDA
Cevap Anh.	DDABDCBACA
Sözel (DİN)	dDBbACBcC
Cevap Anh.	BDBCACBCDC
Sözel (İNG)	A bD d
Cevap Anh.	AABADDACCB
Sayısal (MAT)	c D d a c a
Cevap Anh.	BADBACBDBACDBACDBDC
Sayısal (FEN)	bdbbba abbBA BbBdDAcc
Cevap Anh.	CADDCCDBABBABBDABB

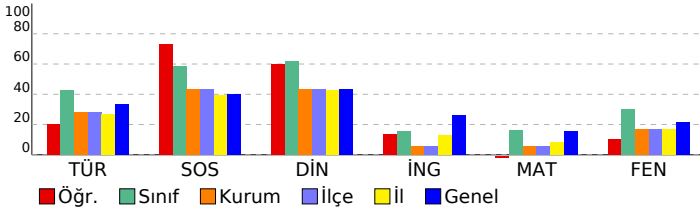

7. SINIF ULTİ TÜRKİYE GENELİ DENEME SINAVI

DERSLERE GÖRE BAŞARI ANALİZİ

Sözel (TÜR)	S	D	Y	B%
Türkçe				
Bağlamdan yararlanarak bilmediği kelime ve kelime gruplarının anlamını tahmin eder.	3	1	2	33
Fiillerin anlam özelliklerini fark eder.	1	1	0	100
Metinle ilgili soruları cevaplar.	4	1	3	25
Okudukları ile ilgili çıkarımlarda bulunur.	2	1	1	50
Metinle ilgili sorular sorar.	1	1	0	100
Görsellerle ilgili soruları cevaplar.	2	1	1	50
Basit, türemiş ve birleşik fiilleri ayırır eder.	1	0	1	0
Grafik, tablo ve çizelgeyle sunulan bilgileri yorumlar.	1	1	0	100
Metindeki hikâyeye unsurlarını belirler.	1	1	0	100
Metindeki yardımcı fikirleri belirler.	1	0	1	0
Yazdıklarını düzenler.	2	0	2	0
Çekim eklerinin işlevlerini ayırır eder.	1	0	1	0

Sözel (SOS)	S	D	Y	B%
SOSYAL BİLGİLER				
Avrupa'daki gelişmelerle bağlantılı olarak Osmanlı Devleti'ni değişime zorlayan süreçleri kavrar.	2	2	0	100
İletişim araçlarından yararlanırken haklarını kullanır ve sorumluluklarını yerine getirir.	1	0	1	0
Osmanlı Devleti'nin siyasi güç olarak ortaya çıkış sürecini ve bu süreci etkileyen faktörleri açıklar.	1	1	0	100
İletişimi etkileyen tutum ve davranışları analiz ederek kendi tutum ve davranışlarını sorgular.	1	1	0	100
Türkiye'de nüfusun dağılımını etkileyen faktörlerden hareketle Türkiye'nin demografik özelliklerini yorumlar.	1	1	0	100
Osmanlı Devleti'nin fetih siyasetini örnekler üzerinden analiz eder.	1	1	0	100
Örnek incelemeler yoluyla geçmişten günümüze, yerleşmeyi etkileyen faktörler hakkında çıkarımlarda bulunur.	1	1	0	100
Örnek incelemeler yoluyla göçün neden ve sonuçlarını tartışır.	1	1	0	100
Osmanlı Devleti'nde ıslahat hareketleri sonucu ortaya çıkan kurumlardan hareketle toplumsal ve ekonomik değişim	1	0	1	0

Sözel (DİN)	S	D	Y	B%
Din K.ve A.B.				
Melekleri özellikleri ve görevlerine göre sınıflandırır.	1	0	1	0
Haccın yapılışını özetler.	1	1	0	100
Kurban ibadetini İslam'ın yardımlaşma ve dayanışmaya verdiği önem açısından değerlendirir.	1	1	0	100
İslam'da hac ibadetinin önemi ayet ve hadisler ışığında yorumlar.	1	0	1	0
Allah'ın (c.c.) adil, merhametli ve affedici olması ile ahiret inancı arasında ilişki kurar.	1	1	0	100
Variatör âlemini özelliklerine göre ayırır eder.	1	1	0	100
Güzel ahlaki tutum ve davranışları örneklerle açıklar.	3	2	1	67
En'âm suresi 162. ayeti okur, anlamını söyler.	1	1	0	100

Sözel (İNG)	S	D	Y	B%
İngilizce				
Students will be able to report on appearances and personalities of other people.	1	1	0	100
Students will be able to write simple pieces to compare people.	1	1	0	100
Students will be able to understand simple texts about daily routines and preferences.	2	0	0	0
Students will be able to understand short and simple texts on sports.	3	0	1	0
Students will be able to recognize frequency adverbs in simple oral texts.	2	0	0	0
Students will be able to ask people questions about characteristics of wild animals.	2	1	0	50
Students will be able to understand past and present events in simple texts including explanations and reasons.	1	0	0	0
Students will be able to state their preferences.	1	0	0	0
Students will be able to understand a simple text about appearances, personalities, and comparisons including ex	1	0	1	0
Students will be able to talk about other people's appearances and personalities.	1	0	1	0

Sayısal (MAT)	S	D	Y	B%
Matematik				
Tam sayılarla çarpma ve bölme işlemlerini yapar.	4	0	2	0
Tam sayılarla toplama ve çıkarma işlemlerini yapar, ilgili problemleri çözer.	2	0	1	0
Tam sayıların kendileri ile tekrarlı çarpımını üslü nicelik olarak ifade eder.	1	0	0	0
Rasyonel sayılarla işlem yapmayı gerektiren problemleri çözer.	1	1	0	100
Tam sayılarla işlemler yapmayı gerektiren problemleri çözer.	4	0	1	0
Birinci dereceden bir bilinmeyenli denklemleri çözer.	1	0	0	0
Cebirsel ifadelerle toplama ve çıkarma işlemleri yapar.	3	0	1	0
Bir doğal sayı ile bir cebirsel ifadeyi çarpır.	1	0	0	0
Rasyonel sayıların ondalık gösterimle ifade eder.	1	0	0	0
Rasyonel sayılarla çok adımlı işlemleri yapar.	1	0	0	0
Sayı örüntülerinin kuralını harfle ifade eder, kuralı harfle ifade edilen örüntünün istenilen terimini bulur.	1	0	0	0
Birinci dereceden bir bilinmeyenli denklem kurmayı gerektiren problemleri çözer.	1	0	0	0
Eşitliğin korunumu ilkesini anlar.	1	0	1	0
Birinci dereceden bir bilinmeyenli denklemi tanımlar ve verilen gerçek hayat durumlarına uygun birinci dereceden bir t	1	0	0	0

Sayısal (FEN)	S	D	Y	B%
Fen				
Uzay kirliliğinin nedenlerini ifade ederek bu kirliliğin yol açabileceği olası sonuçları tahmin eder.	1	0	1	0
Hayvan ve bitki hücrelerini, temel kısımları ve görevleri açısından karşılaştırır.	2	0	1	0
Kinetik ve potansiyel enerji türlerinin birbirine dönüşümünden hareketle enerjinin korunumu sonucunu çıkarır.	2	0	2	0
Periyodik sistemdeki ilk 18 elementin ve yaygın elementlerin (altın, gümüş, bakır, çinko, kurşun, civa, platin, demir	1	0	1	0
Mayozun canlılar için önemini açıklar.	2	1	1	50
Yer çekimini kütle çekimi olarak gök cisimleri temelinde açıklar.	1	0	0	0
Fiziksel anlamda yapılan işin, uygulanan kuvvet ve alınan yolla ilişkili olduğunu açıklar.	1	0	1	0
Mitozun canlılar için önemini açıklar.	2	1	1	50
Kanışmaları, homojen ve heterojen olarak sınıflandırarak örnekler verir.	1	0	1	0
Kütleyle etki eden yer çekimi kuvvetini ağırlık olarak adlandırır.	1	1	0	100
Galaksilerin yapısını açıklar.	1	1	0	100
Saf maddeleri, element ve bileşik olarak sınıflandırarak örnekler verir.	1	1	0	100
Yıldız kavramını açıklar.	1	0	1	0
Günlük yaşamda karşılaştığı çözücü ve çözünenleri kullanarak çözelti hazırlar.	1	0	1	0
Teleskobun gök bilimin gelişimindeki önemine yönelik çıkarımda bulunur.	1	1	0	100
Atomun yapısını ve yapısındaki temel parçacıklarını söyler.	1	0	1	0

SINAV SONUÇ BELGESİ							
VAN / EDREMIT/VAN / TESKOMB SÜPHAN ORTAOKULU							
Öğrenci				Numara	Sınıf		
BERJİN BJK BJK				37600	7D		
Puan Türü	Puan	Genel Ort.	Dereceler				
			Snf	Kurum	İlçe	İl	Genel
LGS	▼ 252,747	271.970	13	34	34	336	25064
Puanı Hesaplanan:			74	74	740	46891	
Katılımlar:			17	75	75	741	47267

Ders	Soru	Doğru	Yanlış	Net	Başarı %	Sınıf Ort.	Kurum Ort.	Genel Ort.
Türkçe	20	9	7	6,67	33	▼ 8,51	▲ 5,66	▼ 6,70
SOSYAL BİLGİLER	10	6	3	5,00	50	▼ 5,86	▲ 4,34	▲ 3,99
Din K.ve A.B.	10	4	4	2,67	27	▼ 6,18	▼ 4,36	▼ 4,34
İngilizce	10	2	8	-0,67	-7	▼ 1,55	▼ 0,56	▼ 2,58
Matematik	20	5	12	1,00	5	▼ 3,21	▼ 1,06	▼ 3,07
Fen	20	6	9	3,00	15	▼ 5,96	▼ 3,36	▼ 4,33
Toplam:	90	32	43	17,67	20	▼ 31,27	▼ 19,34	▼ 24,99

Soru No	12345678901234567890
Sözel (TÜR)	AbCCcBaD CaCDaB b d
Cevap Anh.	AADCCBDDABCBCCDDBBCAC
Sözel (SOS)	DaABDCB ab
Cevap Anh.	DDABDCBACA
Sözel (DİN)	cccC CB Db
Cevap Anh.	BDBCACBCDC
Sözel (İNG)	ccBdbccdaB
Cevap Anh.	AABADDACCB
Sayısal (MAT)	B cccCcBdac c Abacba
Cevap Anh.	BADBACBBDBACDBACBDC
Sayısal (FEN)	d Dab CdDc dA*dDAd
Cevap Anh.	CADDCCDBABBABBDABB

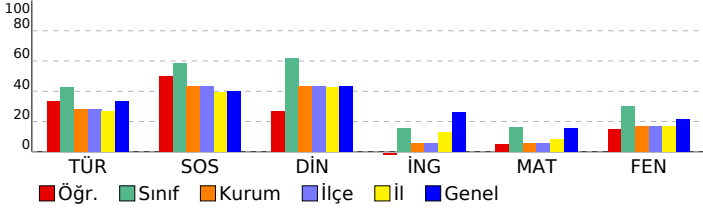

7. SINIF ULTI TÜRKİYE GENELİ DENEME SINAVI

DERSLERE GÖRE BAŞARI ANALİZİ				
Sözel (TÜR)	S	D	Y	B%
Türkçe	3	1	2	33
Bağlamdan yararlanarak bilmediği kelime ve kelime gruplarının anlamını tahmin eder.	1	1	0	100
Fiillerin anlam özelliklerini fark eder.	4	2	1	50
Metinle ilgili soruları cevaplar.	2	1	1	50
Okudukları ile ilgili çıkarımlarda bulunur.	1	0	1	0
Metinle ilgili sorular sorar.	2	1	0	50
Görsellerle ilgili soruları cevaplar.	1	0	0	0
Basit, türemiş ve birleşik fiilleri ayırır.	1	1	0	100
Grafik, tablo ve çizelgeyle sunulan bilgileri yorumlar.	1	1	0	100
Metindeki hikâyeye unsurlarını belirler.	1	1	0	100
Metindeki yardımcı fikirleri belirler.	2	0	2	0
Yazdıklarını düzenler.	1	0	0	0
Çekim eklerinin işlevlerini ayırır eder.	1	0	0	0

Sözel (SOS)	S	D	Y	B%
SOSYAL BİLGİLER	2	1	1	50
Avrupa'daki gelişmelerle bağlantılı olarak Osmanlı Devleti'ni değişime zorlayan süreçleri kavrar.	1	0	1	0
İletişim araçlarından yararlanırken haklarını kullanır ve sorumluluklarını yerine getirir.	1	1	0	100
Osmanlı Devleti'nin siyasi güç olarak ortaya çıkış sürecini ve bu süreci etkileyen faktörleri açıklar.	1	1	0	100
İletişimi etkileyen tutum ve davranışları analiz ederek kendi tutum ve davranışlarını sorgular.	1	1	0	100
Türkiye'de nüfusun dağılımını etkileyen faktörlerden hareketle Türkiye'nin demografik özelliklerini yorumlar.	1	1	0	100
Osmanlı Devleti'nin fetih siyasetini örnekler üzerinden analiz eder.	1	1	0	100
Örnek incelemeler yoluyla geçmişten günümüze, yerleşmeyi etkileyen faktörler hakkında çıkarımlarda bulunur.	1	1	0	100
Örnek incelemeler yoluyla göçün neden ve sonuçlarını tartışır.	1	0	0	0
Osmanlı Devleti'nde ıslahat hareketleri sonucu ortaya çıkan kurumlardan hareketle toplumsal ve ekonomik değişim	1	0	1	0

Sözel (DİN)	S	D	Y	B%
Din K.ve A.B.	1	0	1	0
Melekleri özellikleri ve görevlerine göre sınıflandırır.	1	0	1	0
Haccın yapılmasını özetler.	1	0	1	0
Kurban ibadetini İslam'ın yardımlaşma ve dayanışmaya verdiği önem açısından değerlendirir.	1	0	1	0
İslam'da hac ibadetinin önemi ayet ve hadisler ışığında yorumlar.	1	1	0	100
Allah'ın (c.c.) adil, merhametli ve affedicisi olması ile ahiret inancı arasında ilişki kurar.	1	1	0	100
Variatör âlemini özelliklerine göre ayırır eder.	1	1	0	100
Güzel ahlaki tutum ve davranışları örneklerle açıklar.	3	2	1	67
En'âm suresi 162. ayeti okur, anlamını söyler.	1	0	0	0

Sözel (İNG)	S	D	Y	B%
İngilizce	1	0	1	0
Students will be able to report on appearances and personalities of other people.	1	0	1	0
Students will be able to write simple pieces to compare people.	2	0	2	0
Students will be able to understand simple texts about daily routines and preferences.	3	1	2	33
Students will be able to understand short and simple texts on sports.	2	1	1	50
Students will be able to recognize frequency adverbs in simple oral texts.	2	0	2	0
Students will be able to ask people questions about characteristics of wild animals.	1	0	1	0
Students will be able to understand past and present events in simple texts including explanations and reasons.	1	0	1	0
Students will be able to state their preferences.	1	0	1	0
Students will be able to understand a simple text about appearances, personalities, and comparisons including ex	1	1	0	100
Students will be able to talk about other people's appearances and personalities.	1	1	0	100

Sayısal (MAT)	S	D	Y	B%
Matematik	4	2	1	50
Tam sayılarla çarpma ve bölme işlemlerini yapar.	2	1	0	50
Tam sayılarla toplama ve çıkarma işlemlerini yapar, ilgili problemleri çözer.	1	0	0	0
Tam sayıların kendileri ile tekrarlı çarpımını üslü nicelik olarak ifade eder.	1	0	0	0
Rasyonel sayılarla işlem yapmayı gerektiren problemleri çözer.	4	1	2	25
Tam sayılarla işlemler yapmayı gerektiren problemleri çözer.	1	0	1	0
Birinci dereceden bir bilinmeyenli denklemleri çözer.	3	1	2	33
Cebirsel ifadelerle toplama ve çıkarma işlemleri yapar.	1	0	1	0
Bir doğal sayı ile bir cebirsel ifadeyi çarpır.	1	0	1	0
Rasyonel sayıların ondalık gösterimle ifade eder.	1	1	0	100
Rasyonel sayılarla çok adımlı işlemleri yapar.	1	0	1	0
Sayı örüntülerinin kuralını harfle ifade eder, kuralı harfle ifade edilen örüntünün istenilen terimini bulur.	1	0	1	0
Birinci dereceden bir bilinmeyenli denklem kurmayı gerektiren problemleri çözer.	1	0	1	0
Eşitliğin korunumu ilkesini anlar.	1	0	1	0
Birinci dereceden bir bilinmeyenli denklemi tanımlar ve verilen gerçek hayat durumlarına uygun birinci dereceden bir t	1	0	1	0

Sayısal (FEN)	S	D	Y	B%
Fen	1	0	1	0
Uzay kirliliğinin nedenlerini ifade ederek bu kirliliğin yol açabileceği olası sonuçları tahmin eder.	2	0	0	0
Hayvan ve bitki hücrelerini, temel kısımları ve görevleri açısından karşılaştırır.	2	1	0	50
Kinetik ve potansiyel enerji türlerinin birbirine dönüşümünden hareketle enerjinin korunumu sonucunu çıkarır.	1	0	1	0
Periyodik sistemdeki ilk 18 elementin ve yaygın elementlerin (altın, gümüş, bakır, çinko, kurşun, civa, platin, demir	2	1	1	50
Mayozun canlılar için önemini açıklar.	1	0	0	0
Yer çekimini kütle çekimi olarak gök cisimleri temelinde açıklar.	1	1	0	100
Fiziksel anlamda yapılan işin, uygulanan kuvvet ve alınan yolla ilişkili olduğunu açıklar.	2	0	2	0
Mitozun canlılar için önemini açıklar.	1	1	0	100
Kanışmaları, homojen ve heterojen olarak sınıflandırarak örnekler verir.	1	0	1	0
Kütleyle etki eden yer çekimi kuvvetini ağırlık olarak adlandırır.	1	0	0	0
Galaksilerin yapısını açıklar.	1	0	0	0
Saf maddeleri, element ve bileşik olarak sınıflandırarak örnekler verir.	1	0	1	0
Yıldız kavramını açıklar.	1	1	0	100
Günlük yaşamda karşılaştığı çözücü ve çözüneni kullanarak çözelti hazırlar.	1	0	1	0
Teleskobun gök bilimin gelişimindeki önemine yönelik çıkarımda bulunur.	1	1	0	100
Atomun yapısını ve yapısındaki temel parçacıklarını söyler.	1	0	1	0

SINAV SONUÇ BELGESİ							
VAN / EDREMİT/VAN / TESKOMB SÜPHAN ORTAOKULU							
Öğrenci				Numara		Sınıf	
CENNET ÖZDEMİR				149		7D	
Puan Türü	Puan	Genel Ort.	Dereceler				
			Snf	Kurum	İlçe	İl	Genel
LGS	▼ 257,216	271.970	12	27	27	305	24100
Puanı Hesaplanan:			74	74	740	46891	
Katılımlar:			17	75	75	741	47267

Ders	Soru	Doğru	Yanlış	Net	Başarı %	Sınıf Ort.	Kurum Ort.	Genel Ort.
Türkçe	20	9	10	5,67	28	▼ 8,51	▲ 5,66	▼ 6,70
SOSYAL BİLGİLER	10	7	3	6,00	60	▲ 5,86	▲ 4,34	▲ 3,99
Din K.ve A.B.	10	9	1	8,67	87	▲ 6,18	▲ 4,36	▲ 4,34
İngilizce	10	2	6	0,00	0	▼ 1,55	▼ 0,56	▼ 2,58
Matematik	20	6	9	3,00	15	▼ 3,21	▲ 1,06	▼ 3,07
Fen	20	4	13	-0,33	-2	▼ 5,96	▼ 3,36	▼ 4,33
Toplam:	90	37	42	23,00	26	▼ 31,27	▲ 19,34	▼ 24,99

Soru No	12345678901234567890
Sözel (TÜR)	CcdADbdBdBdddaDCCBa
Cevap Anh.	B CDAADCBBCBDABDDCCBCA
Sözel (SOS)	AAaDBcCDAc
Cevap Anh.	B AACDBBCDAD
Sözel (DİN)	CdDBCACBCD
Cevap Anh.	B CBDBCACBCD
Sözel (İNG)	bd dB bccC
Cevap Anh.	B AAABDCBDCA
Sayısal (MAT)	BAdd baDd cAaCA c
Cevap Anh.	B ABBABBCDBDCBABCACD
Sayısal (FEN)	dbCd b bacBc bdc dDcB
Cevap Anh.	B ADCCDCDBBBAAABBDAB

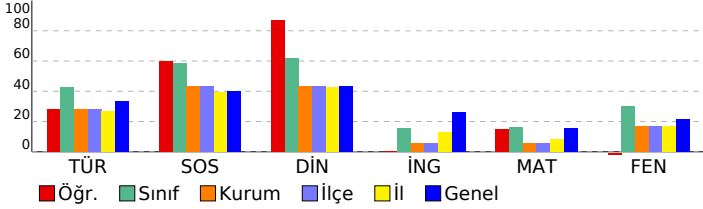

7. SINIF ULTİ TÜRKİYE GENELİ DENEME SINAVI

DERSLERE GÖRE BAŞARI ANALİZİ				
Sözel (TÜR)				
Türkçe	S	D	Y	B%
Bağlamdan yararlanarak bilmediği kelime ve kelime gruplarının anlamını tahmin eder.	3	1	2	33
Fillerin anlam özelliklerini fark eder.	1	1	0	100
Metinle ilgili soruları cevaplar.	4	0	3	0
Okudukları ile ilgili çıkarımlarda bulunur.	2	1	1	50
Metinle ilgili sorular sorar.	1	1	0	100
Görsellerle ilgili soruları cevaplar.	2	1	1	50
Basit, türemiş ve birleşik filleri ayırır.	1	0	1	0
Grafik, tablo ve çizelgeyle sunulan bilgileri yorumlar.	1	0	1	0
Metindeki hikâyeye unsurlarını belirler.	1	1	0	100
Metindeki yardımcı fikirleri belirler.	1	1	0	100
Yazdıklarını düzenler.	2	1	1	50
Çekim eklerinin işlevlerini ayırır.	1	1	0	100

Sözel (SOS)				
SOSYAL BİLGİLER				
SOSYAL BİLGİLER	S	D	Y	B%
Avrupa'daki gelişmelerle bağlantılı olarak Osmanlı Devleti'ni değişime zorlayan süreçleri kavrar.	2	2	0	100
İletişim araçlarından yararlanırken haklarını kullanır ve sorumluluklarını yerine getirir.	1	0	1	0
Osmanlı Devleti'nin siyasi güç olarak ortaya çıkış sürecini ve bu süreci etkileyen faktörleri açıklar.	1	0	0	100
İletişimi etkileyen tutum ve davranışları analiz ederek kendi tutum ve davranışlarını sorgular.	1	0	1	0
Türkiye'de nüfusun dağılımını etkileyen faktörlerden hareketle Türkiye'nin demografik özelliklerini yorumlar.	1	1	0	100
Osmanlı Devleti'nin fetih siyasetini örnekler üzerinden analiz eder.	1	1	0	100
Örnek incelemeler yoluyla geçmişten günümüze, yerleşmeyi etkileyen faktörler hakkında çıkarımlarda bulunur.	1	1	0	100
Örnek incelemeler yoluyla güncün neden ve sonuçlarını tartışır.	1	1	0	100
Osmanlı Devleti'nde ıslahat hareketleri sonucu ortaya çıkan kurumlardan hareketle toplumsal ve ekonomik değişim	1	0	1	0

Sözel (DİN)				
Din K.ve A.B.				
Din K.ve A.B.	S	D	Y	B%
Melekleri özellikleri ve görevlerine göre sınıflandırır.	1	1	0	100
Haccın yapıldığı özetler.	1	1	0	100
Kurban ibadetini İslam'ın yardımlaşma ve dayanışmaya verdiği önem açısından değerlendirir.	1	0	1	0
İslam'da hac ibadetinin önemi ayet ve hadisler ışığında yorumlar.	1	1	0	100
Allah'ın (c.c.) adil, merhametli ve affedici olması ile ahiret inancı arasında ilişki kurar.	1	1	0	100
Varırlık âlemini özelliklerine göre ayırır.	1	1	0	100
Güzel ahlaki tutum ve davranışları örneklerle açıklar.	3	0	0	100
En'âm suresi 162. ayeti okur, anlamını söyler.	1	1	0	100

Sözel (İNG)				
İngilizce				
İngilizce	S	D	Y	B%
Students will be able to report on appearances and personalities of other people.	1	0	1	0
Students will be able to write simple pieces to compare people.	1	0	1	0
Students will be able to understand simple texts about daily routines and preferences.	2	0	2	0
Students will be able to understand short and simple texts on sports.	3	1	2	33
Students will be able to recognize frequency adverbs in simple oral texts.	2	2	0	100
Students will be able to ask people questions about characteristics of wild animals.	2	0	0	0
Students will be able to understand past and present events in simple texts including explanations and reasons.	1	1	0	100
Students will be able to state their preferences.	1	0	1	0
Students will be able to understand a simple text about appearances, personalities, and comparisons including ex	1	0	1	0
Students will be able to talk about other people's appearances and personalities.	1	0	1	0

Sayısal (MAT)				
Matematik				
Matematik	S	D	Y	B%
Tam sayılarla çarpma ve bölme işlemlerini yapar.	4	2	1	50
Tam sayılarla toplama ve çıkarma işlemlerini yapar, ilgili problemleri çözer.	2	0	1	0
Tam sayıların kendileri ile tekrarlı çarpımını üslü nicelik olarak ifade eder.	1	0	0	0
Rasyonel sayılarla işlem yapmayı gerektiren problemleri çözer.	1	0	1	0
Tam sayılarla işlemler yapmayı gerektiren problemleri çözer.	4	0	3	0
Birinci dereceden bir bilinmeyenli denklemleri çözer.	1	0	1	0
Cebirsel ifadelerle toplama ve çıkarma işlemleri yapar.	3	2	0	67
Bir doğal sayı ile bir cebirsel ifadeyi çarpar.	1	1	0	100
Rasyonel sayıların ondalık gösterimle ifade eder.	1	0	0	0
Rasyonel sayılarla çok adımlı işlemleri yapar.	1	1	0	100
Sayı örüntülerinin kuralını harfle ifade eder, kuralı harfle ifade edilen örüntünün istenilen terimini bulur.	1	1	0	100
Birinci dereceden bir bilinmeyenli denklem kurmayı gerektiren problemleri çözer.	1	0	1	0
Eşitliğin korunumu ilkesini anlar.	1	0	1	0
Birinci dereceden bir bilinmeyenli denklemi tanıy ve verilen gerçek hayat durumlarına uygun birinci dereceden bir t	1	0	1	0

Sayısal (FEN)				
Fen				
Fen	S	D	Y	B%
Uzay kirliliğinin nedenlerini ifade ederek bu kirliliğin yol açabileceği olası sonuçları tahmin eder.	1	1	0	100
Hayvan ve bitki hücrelerini, temel kısımları ve görevleri açısından karşılaştırır.	2	0	2	0
Kinetik ve potansiyel enerji türlerinin birbirine dönüşümünden hareketle enerjinin korunumu sonucunu çıkarır.	2	0	1	0
Periyodik sistemdeki ilk 18 elementin ve yaygın elementlerin (altın, gümüş, bakır, çinko, kurşun, civa, platin, demir	1	0	1	0
Mayozun canlılar için önemini açıklar.	2	0	2	0
Yer çekimini kütle çekimi olarak gök cisimleri temelinde açıklar.	1	0	1	0
Fiziksel anlamda yapılan işin, uygulanan kuvvet ve alınan yolla ilişkili olduğunu açıklar.	1	0	0	0
Mitozun canlılar için önemini açıklar.	2	1	1	50
Kanışmaları, homojen ve heterojen olarak sınıflandırarak örnekler verir.	1	0	1	0
Kütleyle etki eden yer çekimi kuvvetini ağırlık olarak adlandırır.	1	0	1	0
Galaksilerin yapısını açıklar.	1	0	1	0
Saf maddeleri, element ve bileşik olarak sınıflandırarak örnekler verir.	1	0	0	0
Yıldız kavramını açıklar.	1	0	1	0
Günlük yaşamda karşılaştığı çözücü ve çözünenleri kullanarak çözelti hazırlar.	1	0	1	0
Teleskobun gök bilimin gelişimindeki önemine yönelik çıkarımda bulunur.	1	1	0	100
Atomun yapısını ve yapısındaki temel parçacıklarını söyler.	1	1	0	100

SINAV SONUÇ BELGESİ							
VAN / EDREMIT/VAN / TESKOMB SÜPHAN ORTAOKULU							
Öğrenci				Numara		Sınıf	
ECRİN KARAKAYA				148		7D	
Puan Türü	Puan	Genel Ort.	Dereceler				
			Snf	Kurum	İlçe	İl	Genel
LGS	▲ 382,041	271.970	2	2	2	20	4667
Puanı Hesaplanan:			74	74	740	46891	
Katılımlar:			17	75	75	741	47267

Ders	Soru	Doğru	Yanlış	Net	Başarı %	Sınıf Ort.	Kurum Ort.	Genel Ort.
Türkçe	20	15	5	13,33	67	▲ 8,51	▲ 5,66	▲ 6,70
SOSYAL BİLGİLER	10	8	2	7,33	73	▲ 5,86	▲ 4,34	▲ 3,99
Din K.ve A.B.	10	10	0	10,00	100	▲ 6,18	▲ 4,36	▲ 4,34
İngilizce	10	6	3	5,00	50	▲ 1,55	▲ 0,56	▲ 2,58
Matematik	20	11	5	9,33	47	▲ 3,21	▲ 1,06	▲ 3,07
Fen	20	14	5	12,33	62	▲ 5,96	▲ 3,36	▲ 4,33
Toplam:	90	64	20	57,33	64	▲ 31,27	▲ 19,34	▲ 24,99

Soru No	12345678901234567890
Sözel (TÜR)	CDAADCBBCCBDdabCCBdA
Cevap Anh.	B CDAADCBBCCBDABDDCCBCA
Sözel (SOS)	AAAdBBBCDac
Cevap Anh.	B AACDBBCDAD
Sözel (DİN)	CBDBCACBCD
Cevap Anh.	B CBDBCACBCD
Sözel (İNG)	AA BDCdbCc
Cevap Anh.	B AAABDCBDCA
Sayısal (MAT)	ABBAaBC Bbdb cB CA D
Cevap Anh.	B ABBABBCBDCDBABDCACD
Sayısal (FEN)	bDCCb CDDbBaABaBDaa
Cevap Anh.	B ADCCDCCDBBBaABBBDB

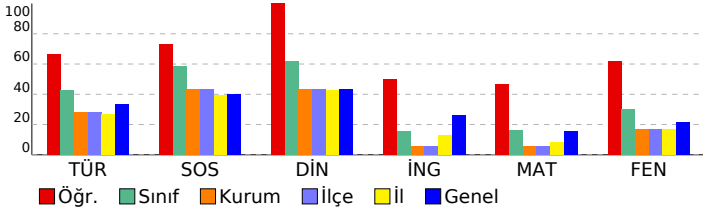

7. SINIF ULTİ TÜRKİYE GENELİ DENEME SINAVI

DERSLERE GÖRE BAŞARI ANALİZİ				
Sözel (TÜR)				
Türkçe	S	D	Y	B%
Bağlamdan yararlanarak bilmediği kelime ve kelime gruplarının anlamını tahmin eder.	3	3	0	100
Fiillerin anlam özelliklerini fark eder.	1	1	0	100
Metinle ilgili soruları cevaplar.	4	2	2	50
Okudukları ile ilgili çıkarımlarda bulunur.	2	2	0	100
Metinle ilgili sorular sorar.	1	1	0	100
Görsellerle ilgili soruları cevaplar.	2	2	0	100
Basit, türemiş ve birleşik fiilleri ayırır.	1	0	1	0
Grafik, tablo ve çizelgeyle sunulan bilgileri yorumlar.	1	1	0	100
Metindeki hikâyeye unsurlarını belirler.	1	1	0	100
Metindeki yardımcı fikirleri belirler.	1	0	1	0
Yazdıklarını düzenler.	2	1	1	50
Çekim eklerinin işlevlerini ayırır eder.	1	1	0	100

Sözel (SOS)				
SOSYAL BİLGİLER				
SOSYAL BİLGİLER	S	D	Y	B%
Avrupa'daki gelişmelerle bağlantılı olarak Osmanlı Devleti'ni değişime zorlayan süreçleri kavrar.	2	2	0	100
İletişim araçlarından yararlanırken haklarını kullanır ve sorumluluklarını yerine getirir.	1	0	1	0
Osmanlı Devleti'nin siyasi güç olarak ortaya çıkış sürecini ve bu süreci etkileyen faktörleri açıklar.	1	1	0	100
İletişimi etkileyen tutum ve davranışları analiz ederek kendi tutum ve davranışlarını sorgular.	1	1	0	100
Türkiye'de nüfusun dağılımını etkileyen faktörlerden hareketle Türkiye'nin demografik özelliklerini yorumlar.	1	1	0	100
Osmanlı Devleti'nin fetih siyasetini örnekler üzerinden analiz eder.	1	1	0	100
Örnek incelemeler yoluyla geçmişten günümüze, yerleşmeyi etkileyen faktörler hakkında çıkarımlarda bulunur.	1	1	0	100
Örnek incelemeler yoluyla göçün neden ve sonuçlarını tartışır.	1	1	0	100
Osmanlı Devleti'nde ıslahat hareketleri sonucu ortaya çıkan kurumlardan hareketle toplumsal ve ekonomik değişim	1	0	1	0

Sözel (DİN)				
Din K.ve A.B.				
Din K.ve A.B.	S	D	Y	B%
Melekleri özelliklerini ve görevlerine göre sınıflandırır.	1	1	0	100
Haccın yapılarını özetler.	1	1	0	100
Kurban ibadetini İslam'ın yardımlaşma ve dayanışmaya verdiği önem açısından değerlendirir.	1	1	0	100
İslam'da hac ibadetinin önemi ayet ve hadisler ışığında yorumlar.	1	1	0	100
Allah'ın (c.c.) adil, merhametli ve affedici olması ile ahiret inancı arasında ilişki kurar.	1	1	0	100
Variatör âlemini özelliklerine göre ayırır eder.	1	1	0	100
Güzel ahlaki tutum ve davranışları örneklerle açıklar.	3	3	0	100
En'âm suresi 162. ayeti okur, anlamını söyler.	1	1	0	100

Sözel (İNG)				
İngilizce				
İngilizce	S	D	Y	B%
Students will be able to report on appearances and personalities of other people.	1	1	0	100
Students will be able to write simple pieces to compare people.	1	1	0	100
Students will be able to understand simple texts about daily routines and preferences.	2	1	0	50
Students will be able to understand short and simple texts on sports.	3	1	1	33
Students will be able to recognize frequency adverbs in simple oral texts.	2	2	0	100
Students will be able to ask people questions about characteristics of wild animals.	2	1	1	50
Students will be able to understand past and present events in simple texts including explanations and reasons.	1	1	0	100
Students will be able to state their preferences.	1	1	0	100
Students will be able to understand a simple text about appearances, personalities, and comparisons including ex	1	0	1	0
Students will be able to talk about other people's appearances and personalities.	1	0	1	0

Sayısal (MAT)				
Matematik				
Matematik	S	D	Y	B%
Tam sayılarla çarpma ve bölme işlemlerini yapar.	4	2	2	50
Tam sayılarla toplama ve çıkarma işlemlerini yapar, ilgili problemleri çözer.	2	1	1	50
Tam sayıların kendileri ile tekrarlı çarpımını üslü nicelik olarak ifade eder.	1	1	0	100
Rasyonel sayılarla işlem yapmayı gerektiren problemleri çözer.	1	0	0	0
Tam sayılarla işlemler yapmayı gerektiren problemleri çözer.	4	2	1	50
Birinci dereceden bir bilinmeyenli denklemleri çözer.	1	1	0	100
Cebirsel ifadelerle toplama ve çıkarma işlemleri yapar.	3	1	1	33
Bir doğal sayı ile bir cebirsel ifadeyi çarpar.	1	0	1	0
Rasyonel sayıların ondalık gösterimle ifade eder.	1	0	1	0
Rasyonel sayılarla çok adımlı işlemleri yapar.	1	1	0	100
Sayı örüntülerinin kuralını harfle ifade eder, kuralı harfle ifade edilen örüntünün istenilen terimini bulur.	1	1	0	100
Birinci dereceden bir bilinmeyenli denklem kurmayı gerektiren problemleri çözer.	1	0	0	0
Eşitliğin korunumu ilkesini anlar.	1	1	0	100
Birinci dereceden bir bilinmeyenli denklemi tanımlar ve verilen gerçek hayat durumlarına uygun birinci dereceden bir t	1	1	0	100

Sayısal (FEN)				
Fen				
Fen	S	D	Y	B%
Uzay kirliliğinin nedenlerini ifade ederek bu kirliliğin yol açabileceği olası sonuçları tahmin eder.	1	1	0	100
Hayvan ve bitki hücrelerini, temel kısımları ve görevleri açısından karşılaştırır.	2	0	2	0
Kinetik ve potansiyel enerji türlerinin birbirine dönüşümünden hareketle enerjinin korunmuş olduğunu çıkarır.	2	0	2	0
Periyodik sistemdeki ilk 18 elementin ve yaygın elementlerin (altın, gümüş, bakır, çinko, kurşun, cıva, platin, demir	1	1	0	100
Mayozun canlılar için önemini açıklar.	2	2	0	100
Yer çekimini kütle çekimi olarak gök cisimleri temelinde açıklar.	1	1	0	100
Fiziksel anlamda yapılan işin, uygulanan kuvvet ve alınan yolla ilişkili olduğunu açıklar.	1	0	0	0
Mitozun canlılar için önemini açıklar.	2	0	2	100
Kanışmaları, homojen ve heterojen olarak sınıflandırarak örnekler verir.	1	1	0	100
Kütleyle etki eden yer çekimi kuvvetini ağırlık olarak adlandırır.	1	1	0	100
Galaksilerin yapısını açıklar.	1	1	0	100
Saf maddeleri, element ve bileşik olarak sınıflandırarak örnekler verir.	1	1	0	100
Yıldız kavramını açıklar.	1	1	0	100
Günlük yaşamda karşılaştığı çözümü ve çözünenleri kullanarak çözelti hazırlar.	1	1	0	100
Teleskobun gök bilimin gelişimindeki önemine yönelik çıkarımda bulunur.	1	1	0	100
Atomun yapısını ve yapısındaki temel parçacıklarını söyler.	1	0	1	0

SINAV SONUÇ BELGESİ							
VAN / EDREMİT/VAN / TESKOMB SÜPHAN ORTAOKULU							
Öğrenci				Numara		Sınıf	
GÜLBAHAR KIZILTAŞ				153		7D	
Puan Türü	Puan	Genel Ort.	Dereceler				
			Snf	Kurum	İlçe	İl	Genel
LGS	▼ 227,730	271.970	17	54	54	485	31110
Puanı Hesaplanan:			74	74	740	46891	
Katılımlar:			17	75	75	741	47267

Ders	Soru	Doğru	Yanlış	Net	Başarı %	Sınıf Ort.	Kurum Ort.	Genel Ort.
Türkçe	20	9	11	5,33	27	▼ 8,51	▼ 5,66	▼ 6,70
SOSYAL BİLGİLER	10	4	6	2,00	20	▼ 5,86	▼ 4,34	▼ 3,99
Din K.ve A.B.	10	5	5	3,33	33	▼ 6,18	▼ 4,36	▼ 4,34
İngilizce	10	2	6	0,00	0	▼ 1,55	▼ 0,56	▼ 2,58
Matematik	20	5	12	1,00	5	▼ 3,21	▼ 1,06	▼ 3,07
Fen	20	4	15	-1,00	-5	▼ 5,96	▼ 3,36	▼ 4,33
Toplam:	90	29	55	10,67	12	▼ 31,27	▼ 19,34	▼ 24,99

Soru No	12345678901234567890
Sözel (TÜR)	CbdAdDBBaaDdBaDbacCd
Cevap Anh.	B CDAADCBBCBDABDDCCBCA
Sözel (SOS)	bdCDBdCcba
Cevap Anh.	B AACDBBCDAD
Sözel (DİN)	ddbBCACaCb
Cevap Anh.	B CBDBCACBCD
Sözel (İNG)	cbAdcCd b
Cevap Anh.	B AAABDCBDCA
Sayısal (MAT)	ddc aabcabbcBbBDC C
Cevap Anh.	B ABBABBCBDCDBABDCACD
Sayısal (FEN)	daCacadcBc AaddDbc
Cevap Anh.	B ADCCDCDBBBAAABBDAB

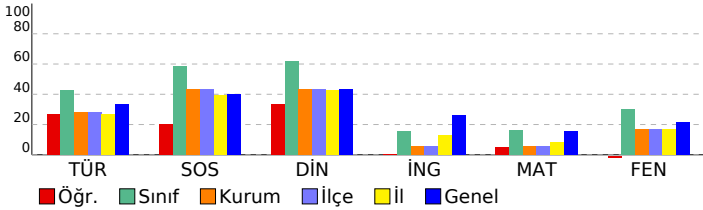

7. SINIF ULTİ TÜRKİYE GENELİ DENEME SINAVI

DERSLERE GÖRE BAŞARI ANALİZİ

Sözel (TÜR)	S	D	Y	B%
Türkçe				
Bağlamdan yararlanarak bilmediği kelime ve kelime gruplarının anlamını tahmin eder.	3	1	2	33
Fiillerin anlam özelliklerini fark eder.	1	1	0	100
Metinle ilgili soruları cevaplar.	4	2	2	50
Okudukları ile ilgili çıkarımlarda bulunur.	2	1	1	50
Metinle ilgili sorular sorar.	1	1	0	100
Görsellerle ilgili soruları cevaplar.	2	2	0	100
Basit, türemiş ve birleşik fiilleri ayırır eder.	1	0	1	0
Grafik, tablo ve çizelgeyle sunulan bilgileri yorumlar.	1	0	1	0
Metindeki hikâyeye unsurlarını belirler.	1	0	1	0
Metindeki yardımcı fikirleri belirler.	1	1	0	100
Yazdıklarını düzenler.	2	0	2	0
Çekim eklerinin işlevlerini ayırır eder.	1	0	1	0

Sözel (SOS)	S	D	Y	B%
SOSYAL BİLGİLER				
Avrupa'daki gelişmelerle bağlantılı olarak Osmanlı Devleti'ni değişime zorlayan süreçleri kavrar.	2	0	2	0
İletişim araçlarından yararlanırken haklarını kullanır ve sorumluluklarını yerine getirir.	1	0	1	0
Osmanlı Devleti'nin siyasi güç olarak ortaya çıkış sürecini ve bu süreci etkileyen faktörleri açıklar.	1	0	1	0
İletişimi etkileyen tutum ve davranışları analiz ederek kendi tutum ve davranışlarını sorgular.	1	0	1	0
Türkiye'de nüfusun dağılımını etkileyen faktörlerden hareketle Türkiye'nin demografik özelliklerini yorumlar.	1	1	0	100
Osmanlı Devleti'nin fetih siyasetini örnekler üzerinden analiz eder.	1	1	0	100
Örnek incelemeler yoluyla geçmişten günümüze, yerleşmeyi etkileyen faktörler hakkında çıkarımlarda bulunur.	1	1	0	100
Örnek incelemeler yoluyla göçün neden ve sonuçlarını tartışır.	1	1	0	100
Osmanlı Devleti'nde ıslahat hareketleri sonucu ortaya çıkan kurumlardan hareketle toplumsal ve ekonomik değişim	1	1	0	100

Sözel (DİN)	S	D	Y	B%
Din K.ve A.B.				
Melekleri özellikleri ve görevlerine göre sınıflandırır.	1	0	1	0
Haccın yapılmasını özetler.	1	0	1	0
Kurban ibadetini İslam'ın yardımlaşma ve dayanışmaya verdiği önem açısından değerlendirir.	1	0	1	0
İslam'da hac ibadetinin önemi ayet ve hadisler ışığında yorumlar.	1	1	0	100
Allah'ın (c.c.) adil, merhametli ve affedicisi olması ile ahiret inancı arasında ilişki kurar.	1	1	0	100
Varlıkların değerini özelliklerine göre ayırır eder.	1	1	0	100
Güzel ahlaki tutum ve davranışları örneklerle açıklar.	3	2	1	67
En'âm suresi 162. ayeti okur, anlamını söyler.	1	0	1	0

Sözel (İNG)	S	D	Y	B%
İngilizce				
Students will be able to report on appearances and personalities of other people.	1	0	1	0
Students will be able to write simple pieces to compare people.	1	0	1	0
Students will be able to understand simple texts about daily routines and preferences.	2	1	1	50
Students will be able to understand short and simple texts on sports.	3	1	1	33
Students will be able to recognize frequency adverbs in simple oral texts.	2	0	1	0
Students will be able to ask people questions about characteristics of wild animals.	2	0	2	0
Students will be able to understand past and present events in simple texts including explanations and reasons.	1	0	0	0
Students will be able to state their preferences.	1	1	0	100
Students will be able to understand a simple text about appearances, personalities, and comparisons including ex	1	0	1	0
Students will be able to talk about other people's appearances and personalities.	1	0	1	0

Sayısal (MAT)	S	D	Y	B%
Matematik				
Tam sayılarla çarpma ve bölme işlemlerini yapar.	4	0	3	0
Tam sayılarla toplama ve çıkarma işlemlerini yapar, ilgili problemleri çözer.	2	0	2	0
Tam sayıların kendileri ile tekrarlı çarpımını üslü nicelik olarak ifade eder.	1	0	1	0
Rasyonel sayılarla işlem yapmayı gerektiren problemleri çözer.	1	0	1	0
Tam sayılarla işlemler yapmayı gerektiren problemleri çözer.	4	1	3	25
Birinci dereceden bir bilinmeyenli denklemleri çözer.	1	0	1	0
Cebirsel ifadelerle toplama ve çıkarma işlemleri yapar.	3	1	2	33
Bir doğal sayı ile bir cebirsel ifadeyi çarpar.	1	0	1	0
Rasyonel sayıların ondalık gösterimle ifade eder.	1	0	1	0
Rasyonel sayılarla çok adımlı işlemleri yapar.	1	0	0	0
Sayı örüntülerinin kuralını harfle ifade eder, kuralı harfle ifade edilen örüntünün istenilen terimini bulur.	1	1	0	100
Birinci dereceden bir bilinmeyenli denklem kurmayı gerektiren problemleri çözer.	1	1	0	100
Eşitliğin korunumu ilkesini anlar.	1	1	0	100
Birinci dereceden bir bilinmeyenli denklemi tanımlar ve verilen gerçek hayat durumlarına uygun birinci dereceden bir t	1	0	0	0

Sayısal (FEN)	S	D	Y	B%
Fen				
Uzay kirliliğinin nedenlerini ifade ederek bu kirliliğin yol açabileceği olası sonuçları tahmin eder.	1	1	0	100
Hayvan ve bitki hücrelerini, temel kısımları ve görevleri açısından karşılaştırır.	2	1	1	50
Kinetik ve potansiyel enerji türlerinin birbirine dönüşümünden hareketle enerjinin korunumu sonucunu çıkarır.	2	0	2	0
Periyodik sistemdeki ilk 18 elementin ve yaygın elementlerin (altın, gümüş, bakır, çinko, kurşun, civa, platin, demir	1	0	1	0
Mayozun canlılar için önemini açıklar.	2	0	2	0
Yer çekimini kütle çekimi olarak gök cisimleri temelinde açıklar.	1	0	1	0
Fiziksel anlamda yapılan işin, uygulanan kuvvet ve alınan yolla ilişkili olduğunu açıklar.	1	0	1	0
Mitozun canlılar için önemini açıklar.	2	0	2	0
Kanışmaları, homojen ve heterojen olarak sınıflandırarak örnekler verir.	1	0	1	0
Kütleyle etki eden yer çekimi kuvvetini ağırlık olarak adlandırır.	1	0	1	0
Galaksilerin yapısını açıklar.	1	1	0	100
Saf maddeleri, element ve bileşik olarak sınıflandırarak örnekler verir.	1	0	1	0
Yıldız kavramını açıklar.	1	0	0	0
Günlük yaşamda karşılaştığı çözücü ve çözünenleri kullanarak çözelti hazırlar.	1	0	1	0
Teleskobun gök bilimin gelişimindeki önemine yönelik çıkarımda bulunur.	1	1	0	100
Atomun yapısını ve yapısındaki temel parçacıklarını söyler.	1	0	1	0

SINAV SONUÇ BELGESİ							
VAN / EDREMIT/VAN / TESKOMB SÜPHAN ORTAOKULU							
Öğrenci				Numara		Sınıf	
İLVAN ŞAHİN				160		7D	
Puan Türü	Puan	Genel Ort.	Dereceler				
			Snf	Kurum	İlçe	İl	Genel
LGS	▼ 267,219	271.970	10	20	20	257	21999
Puanı Hesaplanan:			74	74	740	46891	
Katılımlar:			17	75	75	741	47267

Ders	Soru	Doğru	Yanlış	Net	Başarı %	Sınıf Ort.	Kurum Ort.	Genel Ort.
Türkçe	20	11	8	8,33	42	▼ 8,51	▲ 5,66	▲ 6,70
SOSYAL BİLGİLER	10	6	4	4,67	47	▼ 5,86	▲ 4,34	▲ 3,99
Din K.ve A.B.	10	5	5	3,33	33	▼ 6,18	▼ 4,36	▼ 4,34
İngilizce	10	3	6	1,00	10	▼ 1,55	▲ 0,56	▼ 2,58
Matematik	20	4	12	0,00	0	▼ 3,21	▼ 1,06	▼ 3,07
Fen	20	8	9	5,00	25	▼ 5,96	▲ 3,36	▲ 4,33
Toplam:	90	37	44	22,33	25	▼ 31,27	▲ 19,34	▼ 24,99

Soru No	12345678901234567890
Sözel (TÜR)	AAcCbCDDdCaCDBb bAC
Cevap Anh.	AADCCBDDABCBDDBBCCAC
Sözel (SOS)	DDABbdCACC
Cevap Anh.	DDABDCBACA
Sözel (DİN)	cDddAaBCaC
Cevap Anh.	BDBCACBCDC
Sözel (İNG)	AAddcD bda
Cevap Anh.	AABADDACCB
Sayısal (MAT)	dDab aa Bcd abCcBca
Cevap Anh.	BADBACBDBACDBACBDC
Sayısal (FEN)	CdcbadDc BA cAad ABc
Cevap Anh.	CADDCCDBABBABBDABB

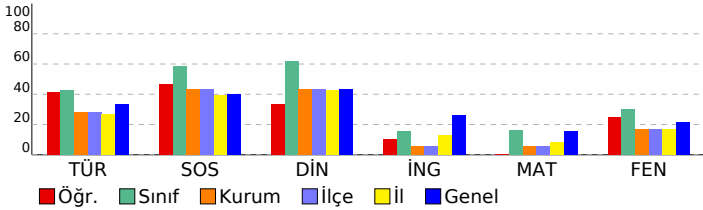

7. SINIF ULTİ TÜRKİYE GENELİ DENEME SINAVI

DERSLERE GÖRE BAŞARI ANALİZİ

Sözel (TÜR)	S	D	Y	B%
Türkçe				
Bağlamdan yararlanarak bilmediği kelime ve kelime gruplarının anlamını tahmin eder.	3	2	1	67
Fiillerin anlam özelliklerini fark eder.	1	1	0	100
Metinle ilgili soruları cevaplar.	4	3	1	75
Okudukları ile ilgili çıkarımlarda bulunur.	2	0	2	0
Metinle ilgili sorular sorar.	1	1	0	100
Görsellerle ilgili soruları cevaplar.	2	1	1	50
Basit, türemiş ve birleşik fiilleri ayırır eder.	1	0	1	0
Grafik, tablo ve çizelgeyle sunulan bilgileri yorumlar.	1	1	0	100
Metindeki hikâyeye unsurlarını belirler.	1	1	0	100
Metindeki yardımcı fikirleri belirler.	1	1	0	100
Yazdıklarını düzenler.	2	0	2	0
Çekim eklerinin işlevlerini ayırır eder.	1	0	0	0

Sözel (SOS)	S	D	Y	B%
SOSYAL BİLGİLER				
Avrupa'daki gelişmelerle bağlantılı olarak Osmanlı Devleti'ni değişime zorlayan süreçleri kavrar.	2	1	1	50
İletişim araçlarından yararlanırken haklarını kullanır ve sorumluluklarını yerine getirir.	1	1	0	100
Osmanlı Devleti'nin siyasi güç olarak ortaya çıkış sürecini ve bu süreci etkileyen faktörleri açıklar.	1	1	0	100
İletişimi etkileyen tutum ve davranışları analiz ederek kendi tutum ve davranışlarını sorgular.	1	1	0	100
Türkiye'de nüfusun dağılımını etkileyen faktörlerden hareketle Türkiye'nin demografik özelliklerini yorumlar.	1	0	1	0
Osmanlı Devleti'nin fetih siyasetini örnekler üzerinden analiz eder.	1	0	1	0
Örnek incelemeler yoluyla geçmişten günümüze, yerleşmeyi etkileyen faktörler hakkında çıkarımlarda bulunur.	1	0	1	0
Örnek incelemeler yoluyla göçün neden ve sonuçlarını tartışır.	1	1	0	100
Osmanlı Devleti'nde islahat hareketleri sonucu ortaya çıkan kurumlardan hareketle toplumsal ve ekonomik değişim	1	1	0	100

Sözel (DİN)	S	D	Y	B%
Din K.ve A.B.				
Melekleri özelliklerini ve görevlerine göre sınıflandırır.	1	0	1	0
Haccın yapıldığı özetler.	1	1	0	100
Kurban ibadetini İslam'ın yardımlaşma ve dayanışmaya verdiği önem açısından değerlendirir.	1	0	1	0
İslam'da hac ibadetinin önemini ayet ve hadisler ışığında yorumlar.	1	0	1	0
Allah'ın (c.c.) adil, merhametli ve affedicisi olması ile ahiret inancı arasında ilişki kurar.	1	1	0	100
Variatör âlemini özelliklerine göre ayırır eder.	1	0	1	0
Güzel ahlaki tutum ve davranışları örneklerle açıklar.	3	2	1	67
En'âm suresi 162. ayeti okur, anlamını söyler.	1	1	0	100

Sözel (İNG)	S	D	Y	B%
İngilizce				
Students will be able to report on appearances and personalities of other people.	1	1	0	100
Students will be able to write simple pieces to compare people.	1	1	0	100
Students will be able to understand simple texts about daily routines and preferences.	2	1	1	50
Students will be able to understand short and simple texts on sports.	3	0	3	0
Students will be able to recognize frequency adverbs in simple oral texts.	2	0	2	0
Students will be able to ask people questions about characteristics of wild animals.	2	1	0	50
Students will be able to understand past and present events in simple texts including explanations and reasons.	1	0	1	0
Students will be able to state their preferences.	1	0	1	0
Students will be able to understand a simple text about appearances, personalities, and comparisons including ex	1	0	1	0
Students will be able to talk about other people's appearances and personalities.	1	0	1	0

Sayısal (MAT)	S	D	Y	B%
Matematik				
Tam sayılarla çarpma ve bölme işlemlerini yapar.	4	0	2	0
Tam sayılarla toplama ve çıkarma işlemlerini yapar, ilgili problemleri çözer.	2	0	1	0
Tam sayıların kendileri ile tekrarlı çarpımını üslü nicelik olarak ifade eder.	1	0	1	0
Rasyonel sayılarla işlem yapmayı gerektiren problemleri çözer.	1	1	0	100
Tam sayılarla işlemler yapmayı gerektiren problemleri çözer.	4	1	2	25
Birinci dereceden bir bilinmeyenli denklemleri çözer.	1	0	1	0
Cebirsel ifadelerle toplama ve çıkarma işlemleri yapar.	3	0	3	0
Bir doğal sayı ile bir cebirsel ifadeyi çarpır.	1	0	1	0
Rasyonel sayıların ondalık gösterimle ifade eder.	1	0	0	0
Rasyonel sayılarla çok adımlı işlemleri yapar.	1	0	1	0
Sayı örüntülerinin kuralını harfle ifade eder, kuralı harfle ifade edilen örüntünün istenilen terimini bulur.	1	1	0	100
Birinci dereceden bir bilinmeyenli denklem kurmayı gerektiren problemleri çözer.	1	0	1	0
Eşitliğin korunumu ilkesini anlar.	1	1	0	100
Birinci dereceden bir bilinmeyenli denklemi tanıy ve verilen gerçek hayat durumlarına uygun birinci dereceden bir t	1	0	1	0

Sayısal (FEN)	S	D	Y	B%
Fen				
Uzay kirliliğinin nedenlerini ifade ederek bu kirliliğin yol açabileceği olası sonuçları tahmin eder.	1	1	0	100
Hayvan ve bitki hücrelerini, temel kısımları ve görevleri açısından karşılaştırır.	2	0	1	0
Kinetik ve potansiyel enerji türlerinin birbirine dönüşümünden hareketle enerjinin korunumu sonucunu çıkarır.	2	0	2	0
Periyodik sistemdeki ilk 18 elementin ve yaygın elementlerin (altın, gümüş, bakır, çinko, kurşun, civa, platin, demir	1	0	1	0
Mayozun canlılar için önemini açıklar.	2	1	1	50
Yer çekimini kütle çekimi olarak gök cisimleri temelinde açıklar.	1	1	0	100
Fiziksel anlamda yapılan işin, uygulanan kuvvet ve alınan yolla ilişkili olduğunu açıklar.	1	0	1	0
Mitozun canlılar için önemini açıklar.	2	1	1	50
Kanışmaları, homojen ve heterojen olarak sınıflandırarak örnekler verir.	1	0	0	0
Kütleyle etki eden yer çekimi kuvvetini ağırlık olarak adlandırır.	1	1	0	100
Galaksilerin yapısını açıklar.	1	1	0	100
Saf maddeleri, element ve bileşik olarak sınıflandırarak örnekler verir.	1	0	1	0
Yıldız kavramını açıklar.	1	1	0	100
Günlük yaşamda karşılaştığı çözücü ve çözüneni kullanarak çözelti hazırlar.	1	0	1	0
Teleskobun gök bilimin gelişimindeki önemine yönelik çıkarımda bulunur.	1	0	0	0
Atomun yapısını ve yapısındaki temel parçacıklarını söyler.	1	1	0	100

SINAV SONUÇ BELGESİ							
VAN / EDREMIT/VAN / TESKOMB SÜPHAN ORTAOKULU							
Öğrenci				Numara		Sınıf	
MERYEM ŞAHİN				155		7D	
Puan Türü	Puan	Genel Ort.	Dereceler				
			Snf	Kurum	İlçe	İl	Genel
LGS	▲ 314,121	271.970	6	9	9	108	13022
Puanı Hesaplanan:			74	74	740	46891	
Katılımlar:			17	75	75	741	47267

Ders	Soru	Doğru	Yanlış	Net	Başarı %	Sınıf Ort.	Kurum Ort.	Genel Ort.
Türkçe	20	13	7	10,67	53	▲ 8,51	▲ 5,66	▲ 6,70
SOSYAL BİLGİLER	10	7	3	6,00	60	▲ 5,86	▲ 4,34	▲ 3,99
Din K.ve A.B.	10	8	2	7,33	73	▲ 6,18	▲ 4,36	▲ 4,34
İngilizce	10	4	2	3,33	33	▲ 1,55	▲ 0,56	▲ 2,58
Matematik	20	3	8	0,33	2	▼ 3,21	▼ 1,06	▼ 3,07
Fen	20	12	5	10,33	52	▲ 5,96	▲ 3,36	▲ 4,33
Toplam:	90	47	27	38,00	42	▲ 31,27	▲ 19,34	▲ 24,99

Soru No	12345678901234567890
Sözel (TÜR)	CDdAaCBBcBDDdbDcaCaCA
Cevap Anh.	B CDAADCBBcBDDbDCCBCA
Sözel (SOS)	AdaDBBCDaa
Cevap Anh.	B AACDBBCDAD
Sözel (DİN)	CcDBCACdCD
Cevap Anh.	B CBDBCACBCD
Sözel (İNG)	AAA Dbd
Cevap Anh.	B AAABDCBDCA
Sayısal (MAT)	d BA c dccb Cdb
Cevap Anh.	B ABBABBCBDCBDBDCACD
Sayısal (FEN)	dDddCbDDB BAA B DbB
Cevap Anh.	B ADCCDCDBBBAAABBDAB

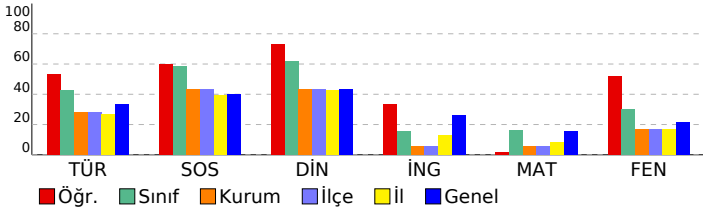

7. SINIF ULTİ TÜRKİYE GENELİ DENEME SINAVI

DERSLERE GÖRE BAŞARI ANALİZİ				
Sözel (TÜR)				
Türkçe	S	D	Y	B%
Bağlamdan yararlanarak bilmediği kelime ve kelime gruplarının anlamını tahmin eder.	3	2	1	67
Fiillerin anlam özelliklerini fark eder.	1	1	0	100
Metinle ilgili soruları cevaplar.	4	3	1	75
Okudukları ile ilgili çıkarımlarda bulunur.	2	2	0	100
Metinle ilgili sorular sorar.	1	0	1	0
Görsellerle ilgili soruları cevaplar.	2	2	0	100
Basit, türemiş ve birleşik fiilleri ayırır.	1	0	1	0
Grafik, tablo ve çizelgeyle sunulan bilgileri yorumlar.	1	1	0	100
Metindeki hikâyeye unsurlarını belirler.	1	1	0	100
Metindeki yardımcı fikirleri belirler.	1	1	0	100
Yazdıklarını düzenler.	2	0	2	0
Çekim eklerinin işlevlerini ayırır eder.	1	0	1	0

Sözel (SOS)				
SOSYAL BİLGİLER				
S	D	Y	B%	
Avrupa'daki gelişmelerle bağlantılı olarak Osmanlı Devleti'ni değişime zorlayan süreçleri kavrar.	2	1	1	50
İletişim araçlarından yararlanırken haklarını kullanır ve sorumluluklarını yerine getirir.	1	0	1	0
Osmanlı Devleti'nin siyasi güç olarak ortaya çıkış sürecini ve bu süreci etkileyen faktörleri açıklar.	1	1	0	100
İletişimi etkileyen tutum ve davranışları analiz ederek kendi tutum ve davranışlarını sorgular.	1	1	0	100
Türkiye'de nüfusun dağılımını etkileyen faktörlerden hareketle Türkiye'nin demografik özelliklerini yorumlar.	1	1	0	100
Osmanlı Devleti'nin fetih siyasetini örnekler üzerinden analiz eder.	1	1	0	100
Örnek incelemeler yoluyla geçmişten günümüze, yerleşmeyi etkileyen faktörler hakkında çıkarımlarda bulunur.	1	1	0	100
Örnek incelemeler yoluyla günün ve sonuçlarını tartışır.	1	1	0	100
Osmanlı Devleti'nde ıslahat hareketleri sonucu ortaya çıkan kurumlardan hareketle toplumsal ve ekonomik değişim	1	0	1	0

Sözel (DİN)				
Din K.ve A.B.				
S	D	Y	B%	
Melekleri özellikleri ve görevlerine göre sınıflandırır.	1	0	1	0
Haccın yapıldığı özetler.	1	1	0	100
Kurban ibadetini İslam'ın yardımlaşma ve dayanışmaya verdiği önem açısından değerlendirir.	1	0	1	0
İslam'da hac ibadetinin önemi ayet ve hadisler ışığında yorumlar.	1	1	0	100
Allah'ın (c.c.) adil, merhametli ve affedicisi olması ile ahiret inancı arasında ilişki kurar.	1	1	0	100
Variatör âlemini özelliklerine göre ayırır eder.	1	1	0	100
Güzel ahlaki tutum ve davranışları örneklerle açıklar.	3	3	0	100
En'âm suresi 162. ayeti okur, anlamını söyler.	1	1	0	100

Sözel (İNG)				
İngilizce				
S	D	Y	B%	
Students will be able to report on appearances and personalities of other people.	1	1	0	100
Students will be able to write simple pieces to compare people.	1	1	0	100
Students will be able to understand simple texts about daily routines and preferences.	2	2	0	100
Students will be able to understand short and simple texts on sports.	3	1	0	33
Students will be able to recognize frequency adverbs in simple oral texts.	2	0	0	0
Students will be able to ask people questions about characteristics of wild animals.	2	1	0	50
Students will be able to understand past and present events in simple texts including explanations and reasons.	1	0	0	0
Students will be able to state their preferences.	1	0	1	0
Students will be able to understand a simple text about appearances, personalities, and comparisons including ex	1	0	1	0
Students will be able to talk about other people's appearances and personalities.	1	0	1	0

Sayısal (MAT)				
Matematik				
S	D	Y	B%	
Tam sayılarla çarpma ve bölme işlemlerini yapar.	4	1	1	25
Tam sayılarla toplama ve çıkarma işlemlerini yapar, ilgili problemleri çözer.	2	0	1	0
Tam sayıların kendileri ile tekrarlı çarpımını üslü nicelik olarak ifade eder.	1	0	1	0
Rasyonel sayılarla işlem yapmayı gerektiren problemleri çözer.	1	0	0	0
Tam sayılarla işlemler yapmayı gerektiren problemleri çözer.	4	0	1	0
Birinci dereceden bir bilinmeyenli denklemleri çözer.	1	0	1	0
Cebirsel ifadelerle toplama ve çıkarma işlemleri yapar.	3	1	2	33
Bir doğal sayı ile bir cebirsel ifadeyi çarpır.	1	0	1	0
Rasyonel sayıların ondalık gösterimle ifade eder.	1	0	1	0
Rasyonel sayılarla çok adımlı işlemleri yapar.	1	0	1	0
Sayı örüntülerinin kuralını harfle ifade eder, kuralı harfle ifade edilen örüntünün istenilen terimini bulur.	1	1	0	100
Birinci dereceden bir bilinmeyenli denklem kurmayı gerektiren problemleri çözer.	1	0	0	0
Eşitliğin korunumu ilkesini anlar.	1	0	0	0
Birinci dereceden bir bilinmeyenli denklemi tanıy ve verilen gerçek hayat durumlarına uygun birinci dereceden bir t	1	0	0	0

Sayısal (FEN)				
Fen				
S	D	Y	B%	
Uzay kirliliğinin nedenlerini ifade ederek bu kirliliğin yol açabileceği olası sonuçları tahmin eder.	1	0	1	0
Hayvan ve bitki hücrelerini, temel kısımları ve görevleri açısından karşılaştırır.	2	0	1	0
Kinetik ve potansiyel enerji türlerinin birbirine dönüşümünden hareketle enerjinin korunumu sonucunu çıkarır.	2	2	0	100
Periyodik sistemdeki ilk 18 elementin ve yaygın elementlerin (altın, gümüş, bakır, çinko, kurşun, civa, platin, demir	1	1	0	100
Mayozun canlılar için önemini açıklar.	2	0	2	0
Yer çekimini kütle çekimi olarak gök cisimleri temelinde açıklar.	1	1	0	100
Fiziksel anlamda yapılan işin, uygulanan kuvvet ve alınan yolla ilişkili olduğunu açıklar.	1	1	0	100
Mitozun canlılar için önemini açıklar.	2	1	1	50
Kanışmaları, homojen ve heterojen olarak sınıflandırarak örnekler verir.	1	1	0	100
Kütleyle etki eden yer çekimi kuvvetini ağırlık olarak adlandırır.	1	0	0	0
Galaksilerin yapısını açıklar.	1	1	0	100
Saf maddeleri, element ve bileşik olarak sınıflandırarak örnekler verir.	1	1	0	100
Yıldız kavramını açıklar.	1	1	0	100
Günlük yaşamda karşılaştığı çözücü ve çözünenleri kullanarak çözelti hazırlar.	1	0	0	0
Teleskobun gök bilimin gelişimindeki önemine yönelik çıkarımda bulunur.	1	1	0	100
Atomun yapısını ve yapısındaki temel parçacıklarını söyler.	1	1	0	100

SINAV SONUÇ BELGESİ							
VAN / EDREMIT/VAN / TESKOMB SÜPHAN ORTAOKULU							
Öğrenci				Numara		Sınıf	
NURHAK AKKAYA				11		7D	
Puan Türü	Puan	Genel Ort.	Dereceler				
			Snf	Kurum	İlçe	İl	Genel
LGS	▼ 266,185	271.970	11	21	21	261	22212
Puanı Hesaplanan:			74	74	740	46891	
Katılımlar:			17	75	75	741	47267

Ders	Soru	Doğru	Yanlış	Net	Başarı %	Sınıf Ort.	Kurum Ort.	Genel Ort.
Türkçe	20	10	8	7,33	37	▼ 8,51	▲ 5,66	▲ 6,70
SOSYAL BİLGİLER	10	6	3	5,00	50	▼ 5,86	▲ 4,34	▲ 3,99
Din K.ve A.B.	10	4	5	2,33	23	▼ 6,18	▼ 4,36	▼ 4,34
İngilizce	10	1	5	-0,67	-7	▼ 1,55	▼ 0,56	▼ 2,58
Matematik	20	5	8	2,33	12	▼ 3,21	▲ 1,06	▼ 3,07
Fen	20	6	5	4,33	22	▼ 5,96	▲ 3,36	◆ 4,33
Toplam:	90	32	34	20,67	23	▼ 31,27	▲ 19,34	▼ 24,99

Soru No	12345678901234567890
Sözel (TÜR)	dAcCCbCdDdBCcCbBcC
Cevap Anh.	AADCCBDDABCBCCDDBBCCAC
Sözel (SOS)	bDABcbBA A
Cevap Anh.	DDABDCBACA
Sözel (DİN)	dadbACB cC
Cevap Anh.	A BDBCACBCDC
Sözel (İNG)	cbdAca
Cevap Anh.	AABADDACCB
Sayısal (MAT)	BA dA cBcdbCbad
Cevap Anh.	A BADBACBBDBACDBACDBDC
Sayısal (FEN)	CbDa b CDcA Ac
Cevap Anh.	A CADDCCDBABBABBDDABB

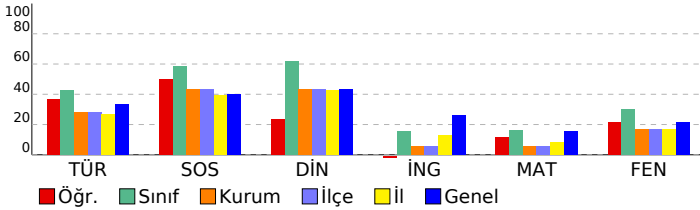

7. SINIF ULTİ TÜRKİYE GENELİ DENEME SINAVI

DERSLERE GÖRE BAŞARI ANALİZİ

Sözel (TÜR)	S	D	Y	B%
Türkçe				
Bağlamdan yararlanarak bilmediği kelime ve kelime gruplarının anlamını tahmin eder.	3	1	2	33
Fiillerin anlam özelliklerini fark eder.	1	1	0	100
Metinle ilgili soruları cevaplar.	4	2	0	50
Okudukları ile ilgili çıkarımlarda bulunur.	2	1	1	50
Metinle ilgili sorular sorar.	1	0	1	0
Görsellerle ilgili soruları cevaplar.	2	2	0	100
Basit, türemiş ve birleşik fiilleri ayırır.	1	0	1	0
Grafik, tablo ve çizelgeyle sunulan bilgileri yorumlar.	1	1	0	100
Metindeki hikâyeye unsurlarını belirler.	1	1	0	100
Metindeki yardımcı fikirleri belirler.	1	0	1	0
Yazdıklarını düzenler.	2	1	1	50
Çekim eklerinin işlevlerini ayırır.	1	0	1	0

Sözel (SOS)	S	D	Y	B%
SOSYAL BİLGİLER				
Avrupa'daki gelişmelerle bağlantılı olarak Osmanlı Devleti'ni değişime zorlayan süreçleri kavrar.	2	1	1	50
İletişim araçlarından yararlanırken haklarını kullanır ve sorumluluklarını yerine getirir.	1	1	0	100
Osmanlı Devleti'nin siyasi güç olarak ortaya çıkış sürecini ve bu süreci etkileyen faktörleri açıklar.	1	1	0	100
İletişimi etkileyen tutum ve davranışları analiz ederek kendi tutum ve davranışlarını sorgular.	1	1	0	100
Türkiye'de nüfusun dağılımını etkileyen faktörlerden hareketle Türkiye'nin demografik özelliklerini yorumlar.	1	0	1	0
Osmanlı Devleti'nin fetih siyasetini örnekler üzerinden analiz eder.	1	0	1	0
Örnek incelemeler yoluyla geçmişten günümüze, yerleşmeyi etkileyen faktörler hakkında çıkarımlarda bulunur.	1	1	0	100
Örnek incelemeler yoluyla güç için neden ve sonuçları tartışır.	1	1	0	100
Osmanlı Devleti'nde islahat hareketleri sonucu ortaya çıkan kurumlardan hareketle toplumsal ve ekonomik değişim	1	0	0	0

Sözel (DİN)	S	D	Y	B%
Din K.ve A.B.				
Melekleri özellikleri ve görevlerine göre sınıflandırır.	1	0	1	0
Haccın yapılmasını özetler.	1	0	1	0
Kurban ibadetini İslam'ın yardımlaşma ve dayanışmaya verdiği önem açısından değerlendirir.	1	0	1	0
İslam'da hac ibadetinin önemini ayet ve hadisler ışığında yorumlar.	1	0	1	0
Allah'ın (c.c.) adil, merhametli ve affedicisi olması ile ahiret inancı arasında ilişki kurar.	1	1	0	100
Variatör âlemini özelliklerine göre ayırır.	1	1	0	100
Güzel ahlaki tutum ve davranışları örneklerle açıklar.	3	2	1	67
En'âm suresi 162. ayeti okur, anlamını söyler.	1	0	0	0

Sözel (İNG)	S	D	Y	B%
İngilizce				
Students will be able to report on appearances and personalities of other people.	1	0	1	0
Students will be able to write simple pieces to compare people.	1	0	1	0
Students will be able to understand simple texts about daily routines and preferences.	2	1	1	50
Students will be able to understand short and simple texts on sports.	3	1	2	33
Students will be able to recognize frequency adverbs in simple oral texts.	2	0	1	0
Students will be able to ask people questions about characteristics of wild animals.	2	0	1	0
Students will be able to understand past and present events in simple texts including explanations and reasons.	1	0	0	0
Students will be able to state their preferences.	1	0	0	0
Students will be able to understand a simple text about appearances, personalities, and comparisons including ex	1	0	0	0
Students will be able to talk about other people's appearances and personalities.	1	0	0	0

Sayısal (MAT)	S	D	Y	B%
Matematik				
Tam sayılarla çarpma ve bölme işlemlerini yapar.	4	3	1	75
Tam sayılarla toplama ve çıkarma işlemlerini yapar, ilgili problemleri çözer.	2	2	0	100
Tam sayıların kendileri ile tekrarlı çarpımını üslü nicelik olarak ifade eder.	1	1	0	100
Rasyonel sayılarla işlem yapmayı gerektiren problemleri çözer.	1	0	0	0
Tam sayılarla işlemler yapmayı gerektiren problemleri çözer.	4	0	3	0
Birinci dereceden bir bilinmeyenli denklemleri çözer.	1	0	1	0
Cebirsel ifadelerle toplama ve çıkarma işlemleri yapar.	3	1	1	33
Bir doğal sayı ile bir cebirsel ifadeyi çarpır.	1	0	1	0
Rasyonel sayıların ondalık gösterimle ifade eder.	1	0	1	0
Rasyonel sayılarla çok adımlı işlemleri yapar.	1	0	1	0
Sayı örüntülerinin kuralını harfle ifade eder, kuralı harfle ifade edilen örüntünün istenilen terimini bulur.	1	0	0	0
Birinci dereceden bir bilinmeyenli denklem kurmayı gerektiren problemleri çözer.	1	0	0	0
Eşitliğin korunumu ilkesini anlar.	1	0	0	0
Birinci dereceden bir bilinmeyenli denklemi tanıır ve verilen gerçek hayat durumlarına uygun birinci dereceden bir t	1	0	0	0

Sayısal (FEN)	S	D	Y	B%
Fen				
Uzay kirliliğinin nedenlerini ifade ederek bu kirliliğin yol açabileceği olası sonuçları tahmin eder.	1	1	0	100
Hayvan ve bitki hücrelerini, temel kısımları ve görevleri açısından karşılaştırır.	2	0	1	0
Kinetik ve potansiyel enerji türlerinin birbirine dönüşümünden hareketle enerjinin korunumu sonucunu çıkarır.	2	1	0	50
Periyodik sistemdeki ilk 18 elementin ve yaygın elementlerin (altın, gümüş, bakır, çinko, kurşun, cıva, platin, demir	1	0	1	0
Mayozun canlılar için önemini açıklar.	2	0	0	0
Yer çekimini kütle çekimi olarak gök cisimleri temelinde açıklar.	1	0	1	0
Fiziksel anlamda yapılan işin, uygulanan kuvvet ve alınan yolla ilişkili olduğunu açıklar.	1	0	0	0
Mitozun canlılar için önemini açıklar.	2	1	1	50
Kanışmaları, homojen ve heterojen olarak sınıflandırarak örnekler verir.	1	1	0	100
Kütleye etki eden yer çekimi kuvvetini ağırlık olarak adlandırır.	1	0	1	0
Galaksilerin yapısını açıklar.	1	1	0	100
Saf maddeleri, element ve bileşik olarak sınıflandırarak örnekler verir.	1	0	0	0
Yıldız kavramını açıklar.	1	1	0	100
Günlük yaşamda karşılaştığı çözümü ve çözünenleri kullanarak çözelti hazırlar.	1	0	0	0
Teleskobun gök bilimin gelişimindeki önemine yönelik çıkarımda bulunur.	1	0	0	0
Atomun yapısını ve yapısındaki temel parçacıklarını söyler.	1	0	0	0

SINAV SONUÇ BELGESİ							
VAN / EDREMIT/VAN / TESKOMB SÜPHAN ORTAOKULU							
Öğrenci				Numara		Sınıf	
ÖZNR TİNİÇ				418		7D	
Puan Türü	Puan	Genel Ort.	Dereceler				
			Snf	Kurum	İlçe	İl	Genel
LGS	▲ 359,635	271.970	3	5	5	42	6838
Puanı Hesaplanan:			74	74	740	46891	
Katılımlar:			17	75	75	741	47267

Ders	Soru	Doğru	Yanlış	Net	Başarı %	Sınıf Ort.	Kurum Ort.	Genel Ort.
Türkçe	20	12	8	9,33	47	▲ 8,51	▲ 5,66	▲ 6,70
SOSYAL BİLGİLER	10	8	2	7,33	73	▲ 5,86	▲ 4,34	▲ 3,99
Din K.ve A.B.	10	10	0	10,00	100	▲ 6,18	▲ 4,36	▲ 4,34
İngilizce	10	5	4	3,67	37	▲ 1,55	▲ 0,56	▲ 2,58
Matematik	20	9	5	7,33	37	▲ 3,21	▲ 1,06	▲ 3,07
Fen	20	14	1	13,67	68	▲ 5,96	▲ 3,36	▲ 4,33
Toplam:	90	58	20	51,33	57	▲ 31,27	▲ 19,34	▲ 24,99

Soru No	12345678901234567890
Sözel (TÜR)	CcAAcCBbABDdBbDCCcad
Cevap Anh.	B CDAADCBBCBDABDDCCBCA
Sözel (SOS)	AAaDBBCDAb
Cevap Anh.	B AACDBBCDAD
Sözel (DİN)	CBDBCACBCD
Cevap Anh.	B CBDBCACBCD
Sözel (İNG)	AAdBCab b
Cevap Anh.	B AAABDCBDCA
Sayısal (MAT)	A aAdB aDCDBbaDC
Cevap Anh.	B ABBABBCBDCDBABDCACD
Sayısal (FEN)	ADCCdCDBBBAAAB
Cevap Anh.	B ADCCDCDBBBAAABBDAB

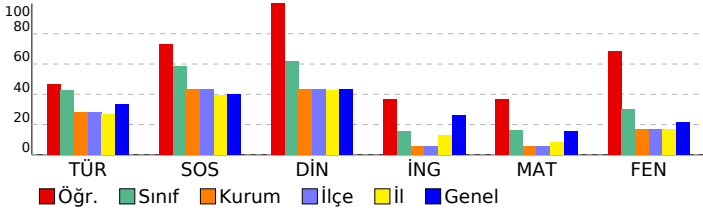

7. SINIF ULTİ TÜRKİYE GENELİ DENEME SINAVI

DERSLERE GÖRE BAŞARI ANALİZİ

Sözel (TÜR)	S	D	Y	B%
Türkçe				
Bağlamdan yararlanarak bilmediği kelime ve kelime gruplarının anlamını tahmin eder.	3	2	1	67
Fillerin anlam özelliklerini fark eder.	1	1	0	100
Metinle ilgili soruları cevaplar.	4	2	2	50
Okudukları ile ilgili çıkarımlarda bulunur.	2	2	0	100
Metinle ilgili sorular sorar.	1	0	1	0
Görsellerle ilgili soruları cevaplar.	2	2	0	100
Basit, türemiş ve birleşik filleri ayırır eder.	1	0	1	0
Grafik, tablo ve çizelgeyle sunulan bilgileri yorumlar.	1	0	1	0
Metindeki hikâyeye unsurlarını belirler.	1	1	0	100
Metindeki yardımcı fikirleri belirler.	1	1	0	100
Yazdıklarını düzenler.	2	1	1	50
Çekim eklerinin işlevlerini ayırır eder.	1	0	1	0

Sözel (SOS)	S	D	Y	B%
SOSYAL BİLGİLER				
Avrupa'daki gelişmelerle bağlantılı olarak Osmanlı Devleti'ni değişime zorlayan süreçleri kavrar.	2	2	0	100
İletişim araçlarından yararlanırken haklarını kullanır ve sorumluluklarını yerine getirir.	1	0	1	0
Osmanlı Devleti'nin siyasi güç olarak ortaya çıkış sürecini ve bu süreci etkileyen faktörleri açıklar.	1	1	0	100
İletişimi etkileyen tutum ve davranışları analiz ederek kendi tutum ve davranışlarını sorgular.	1	1	0	100
Türkiye'de nüfusun dağılımını etkileyen faktörlerden hareketle Türkiye'nin demografik özelliklerini yorumlar.	1	1	0	100
Osmanlı Devleti'nin fetih siyasetini örnekler üzerinden analiz eder.	1	1	0	100
Örnek incelemeler yoluyla geçmişten günümüze, yerleşmeyi etkileyen faktörler hakkında çıkarımlarda bulunur.	1	1	0	100
Örnek incelemeler yoluyla göçün neden ve sonuçlarını tartışır.	1	1	0	100
Osmanlı Devleti'nde ıslahat hareketleri sonucu ortaya çıkan kurumlardan hareketle toplumsal ve ekonomik değişim	1	0	1	0

Sözel (DİN)	S	D	Y	B%
Din K.ve A.B.				
Melekleri özelliklerini ve görevlerine göre sınıflandırır.	1	1	0	100
Haccın yapıldığı özetler.	1	1	0	100
Kurban ibadetini İslam'ın yardımlaşma ve dayanışmaya verdiği önem açısından değerlendirir.	1	1	0	100
İslam'da hac ibadetinin önemi ayet ve hadisler ışığında yorumlar.	1	1	0	100
Allah'ın (c.c.) adil, merhametli ve affedicisi olması ile ahiret inancı arasında ilişki kurar.	1	1	0	100
Varlıkların değerini özelliklerine göre ayırır eder.	1	1	0	100
Güzel ahlaki tutum ve davranışları örneklerle açıklar.	3	3	0	100
En'âm suresi 162. ayeti okur, anlamını söyler.	1	1	0	100

Sözel (İNG)	S	D	Y	B%
İngilizce				
Students will be able to report on appearances and personalities of other people.	1	1	0	100
Students will be able to write simple pieces to compare people.	1	1	0	100
Students will be able to understand simple texts about daily routines and preferences.	2	1	1	50
Students will be able to understand short and simple texts on sports.	3	1	2	33
Students will be able to recognize frequency adverbs in simple oral texts.	2	1	0	50
Students will be able to ask people questions about characteristics of wild animals.	2	1	1	50
Students will be able to understand past and present events in simple texts including explanations and reasons.	1	0	0	0
Students will be able to state their preferences.	1	1	0	100
Students will be able to understand a simple text about appearances, personalities, and comparisons including ex	1	0	1	0
Students will be able to talk about other people's appearances and personalities.	1	0	1	0

Sayısal (MAT)	S	D	Y	B%
Matematik				
Tam sayılarla çarpma ve bölme işlemlerini yapar.	4	3	0	75
Tam sayılarla toplama ve çıkarma işlemlerini yapar, ilgili problemleri çözer.	2	1	0	50
Tam sayıların kendileri ile tekrarlı çarpımını üslü nicelik olarak ifade eder.	1	1	0	100
Rasyonel sayılarla işlem yapmayı gerektiren problemleri çözer.	1	0	0	0
Tam sayılarla işlemler yapmayı gerektiren problemleri çözer.	4	1	2	25
Birinci dereceden bir bilinmeyenli denklemleri çözer.	1	1	0	100
Cebirsel ifadelerle toplama ve çıkarma işlemleri yapar.	3	0	2	0
Bir doğal sayı ile bir cebirsel ifadeyi çarpır.	1	0	1	0
Rasyonel sayıların ondalık gösterimle ifade eder.	1	1	0	100
Rasyonel sayılarla çok adımlı işlemleri yapar.	1	0	0	0
Sayı örüntülerinin kuralını harfle ifade eder, kuralı harfle ifade edilen örüntünün istenilen terimini bulur.	1	1	0	100
Birinci dereceden bir bilinmeyenli denklem kurmayı gerektiren problemleri çözer.	1	1	0	100
Eşitliğin korunumu ilkesini anlar.	1	0	1	0
Birinci dereceden bir bilinmeyenli denklemi tanıy ve verilen gerçek hayat durumlarına uygun birinci dereceden bir t	1	0	0	0

Sayısal (FEN)	S	D	Y	B%
Fen				
Uzay kirliliğinin nedenlerini ifade ederek bu kirliliğin yol açabileceği olası sonuçları tahmin eder.	1	1	0	100
Hayvan ve bitki hücrelerini, temel kısımları ve görevleri açısından karşılaştırır.	2	2	0	100
Kinetik ve potansiyel enerji türlerinin birbirine dönüşümünden hareketle enerjinin korunumu çıkarır.	2	1	0	50
Periyodik sistemdeki ilk 18 elementin ve yaygın elementlerin (altın, gümüş, bakır, çinko, kurşun, civa, platin, demir	1	1	0	100
Mayozun canlılar için önemini açıklar.	2	1	0	50
Yer çekimini kütle çekimi olarak gök cisimleri temelinde açıklar.	1	1	0	100
Fiziksel anlamda yapılan işin, uygulanan kuvvet ve alınan yolla ilişkili olduğunu açıklar.	1	0	1	0
Mitozun canlılar için önemini açıklar.	2	2	0	100
Kanışmaları, homojen ve heterojen olarak sınıflandırarak örnekler verir.	1	1	0	100
Kütleyle etki eden yer çekimi kuvvetini ağırlık olarak adlandırır.	1	1	0	100
Galaksilerin yapısını açıklar.	1	1	0	100
Saf maddeleri, element ve bileşik olarak sınıflandırarak örnekler verir.	1	1	0	100
Yıldız kavramını açıklar.	1	1	0	100
Günlük yaşamda karşılaştığı çözücü ve çözünenleri kullanarak çözelti hazırlar.	1	0	0	0
Teleskobun gök bilimin gelişimindeki önemine yönelik çıkarımda bulunur.	1	0	0	0
Atomun yapısını ve yapısındaki temel parçacıklarını söyler.	1	0	0	0

SINAV SONUÇ BELGESİ							
VAN / EDREMIT/VAN / TESKOMB SÜPHAN ORTAOKULU							
Öğrenci				Numara		Sınıf	
V İ Y A N B A B A T				94		7D	
Puan Türü	Puan	Genel Ort.	Dereceler				
			Snf	Kurum	İlçe	İl	Genel
LGS	▲ 279,036	271.970	9	16	16	206	19596
Puanı Hesaplanan:			74	74	740	46891	
Katılımlar:			17	75	75	741	47267

Ders	Soru	Doğru	Yanlış	Net	Başarı %	Sınıf Ort.	Kurum Ort.	Genel Ort.
Türkçe	20	9	8	6,33	32	▼ 8,51	▲ 5,66	▼ 6,70
SOSYAL BİLGİLER	10	4	5	2,33	23	▼ 5,86	▼ 4,34	▼ 3,99
Din K.ve A.B.	10	4	5	2,33	23	▼ 6,18	▼ 4,36	▼ 4,34
İngilizce	10	1	6	-1,00	-10	▼ 1,55	▼ 0,56	▼ 2,58
Matematik	20	6	8	3,33	17	▲ 3,21	▲ 1,06	▲ 3,07
Fen	20	11	7	8,67	43	▲ 5,96	▲ 3,36	▲ 4,33
Toplam:	90	35	39	22,00	24	▼ 31,27	▲ 19,34	▼ 24,99

Soru No	12345678901234567890
Sözel (TÜR)	AdaCbBcD BC CDad bDc
Cevap Anh.	AADCCBDDABCBCDDBBCAC
Sözel (SOS)	DDdaaC Adb
Cevap Anh.	DDABDCBACA
Sözel (DİN)	dDdDac daC
Cevap Anh.	BDBCACBCDC
Sözel (İNG)	Accd a ab
Cevap Anh.	AABADDACCB
Sayısal (MAT)	d Dbc dDDBA c bC ab
Cevap Anh.	BADBACBBDBACDBACBDC
Sayısal (FEN)	C bcCDCdDBABdDdc BB
Cevap Anh.	CADDCCDBABBABBDABB

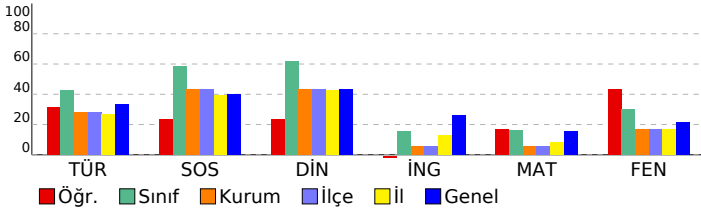

7. SINIF ULTİ TÜRKİYE GENELİ DENEME SINAVI

DERSLERE GÖRE BAŞARI ANALİZİ

Sözel (TÜR)	S	D	Y	B%
Türkçe				
Bağlamdan yararlanarak bilmediği kelime ve kelime gruplarının anlamını tahmin eder.	3	1	2	33
Fiillerin anlam özelliklerini fark eder.	1	1	0	100
Metinle ilgili soruları cevaplar.	4	1	3	25
Okudukları ile ilgili çıkarımlarda bulunur.	2	1	0	50
Metinle ilgili sorular sorar.	1	0	1	0
Görsellerle ilgili soruları cevaplar.	2	2	0	100
Basit, türemiş ve birleşik fiilleri ayırır.	1	0	0	0
Grafik, tablo ve çizelgeyle sunulan bilgileri yorumlar.	1	1	0	100
Metindeki hikâyeye unsurlarını belirler.	1	1	0	100
Metindeki yardımcı fikirleri belirler.	1	1	0	100
Yazdıklarını düzenler.	2	0	2	0
Çekim eklerinin işlevlerini ayırır.	1	0	0	0

Sözel (SOS)	S	D	Y	B%
SOSYAL BİLGİLER				
Avrupa'daki gelişmelerle bağlantılı olarak Osmanlı Devleti'ni değişime zorlayan süreçleri kavrar.	2	1	1	50
İletişim araçlarından yararlanırken haklarını kullanır ve sorumluluklarını yerine getirir.	1	1	0	100
Osmanlı Devleti'nin siyasi güç olarak ortaya çıkış sürecini ve bu süreci etkileyen faktörleri açıklar.	1	0	1	0
İletişimi etkileyen tutum ve davranışları analiz ederek kendi tutum ve davranışlarını sorgular.	1	0	1	0
Türkiye'de nüfusun dağılımını etkileyen faktörlerden hareketle Türkiye'nin demografik özelliklerini yorumlar.	1	0	1	0
Osmanlı Devleti'nin fetih siyasetini örnekler üzerinden analiz eder.	1	1	0	100
Örnek incelemeler yoluyla geçmişten günümüze, yerleşmeyi etkileyen faktörler hakkında çıkarımlarda bulunur.	1	0	0	0
Örnek incelemeler yoluyla göçün neden ve sonuçlarını tartışır.	1	1	0	100
Osmanlı Devleti'nde ıslahat hareketleri sonucu ortaya çıkan kurumlardan hareketle toplumsal ve ekonomik değişim	1	0	1	0

Sözel (DİN)	S	D	Y	B%
Din K.ve A.B.				
Melekleri özellikleri ve görevlerine göre sınıflandırır.	1	0	1	0
Haccın yapıldığı özetler.	1	1	0	100
Kurban ibadetini İslam'ın yardımlaşma ve dayanışmaya verdiği önem açısından değerlendirir.	1	0	1	0
İslam'da hac ibadetinin önemi ayet ve hadisler ışığında yorumlar.	1	0	1	0
Allah'ın (c.c.) adil, merhametli ve affedici olması ile ahiret inancı arasında ilişki kurar.	1	1	0	100
Variatör âlemini özelliklerine göre ayırır.	1	1	0	100
Güzel ahlaki tutum ve davranışları örneklerle açıklar.	3	1	3	33
En'âm suresi 162. ayeti okur, anlamını söyler.	1	0	1	0

Sözel (İNG)	S	D	Y	B%
İngilizce				
Students will be able to report on appearances and personalities of other people.	1	1	0	100
Students will be able to write simple pieces to compare people.	1	1	0	100
Students will be able to understand simple texts about daily routines and preferences.	2	0	2	0
Students will be able to understand short and simple texts on sports.	3	0	2	0
Students will be able to recognize frequency adverbs in simple oral texts.	2	0	2	0
Students will be able to ask people questions about characteristics of wild animals.	2	0	1	0
Students will be able to understand past and present events in simple texts including explanations and reasons.	1	0	1	0
Students will be able to state their preferences.	1	0	1	0
Students will be able to understand a simple text about appearances, personalities, and comparisons including ex	1	0	0	0
Students will be able to talk about other people's appearances and personalities.	1	0	0	0

Sayısal (MAT)	S	D	Y	B%
Matematik				
Tam sayılarla çarpma ve bölme işlemlerini yapar.	4	1	2	25
Tam sayılarla toplama ve çıkarma işlemlerini yapar, ilgili problemleri çözer.	2	0	1	0
Tam sayıların kendileri ile tekrarlı çarpımını üslü nicelik olarak ifade eder.	1	0	0	0
Rasyonel sayılarla işlem yapmayı gerektiren problemleri çözer.	1	1	0	100
Tam sayılarla işlemler yapmayı gerektiren problemleri çözer.	4	2	0	50
Birinci dereceden bir bilinmeyenli denklemleri çözer.	1	0	1	0
Cebirsel ifadelerle toplama ve çıkarma işlemleri yapar.	3	1	2	33
Bir doğal sayı ile bir cebirsel ifadeyi çarpır.	1	1	0	100
Rasyonel sayıların ondalık gösterimle ifade eder.	1	0	1	0
Rasyonel sayılarla çok adımlı işlemleri yapar.	1	0	1	0
Sayı örüntülerinin kuralını harfle ifade eder, kuralı harfle ifade edilen örüntünün istenilen terimini bulur.	1	1	0	100
Birinci dereceden bir bilinmeyenli denklem kurmayı gerektiren problemleri çözer.	1	0	0	0
Eşitliğin korunumu ilkesini anlar.	1	0	0	0
Birinci dereceden bir bilinmeyenli denklemi tanıır ve verilen gerçek hayat durumlarına uygun birinci dereceden bir t	1	0	1	0

Sayısal (FEN)	S	D	Y	B%
Fen				
Uzay kirliliğinin nedenlerini ifade ederek bu kirliliğin yol açabileceği olası sonuçları tahmin eder.	1	1	0	100
Hayvan ve bitki hücrelerini, temel kısımları ve görevleri açısından karşılaştırır.	2	1	0	50
Kinetik ve potansiyel enerji türlerinin birbirine dönüşümünden hareketle enerjinin korunumu sonucunu çıkarır.	2	1	1	50
Periyodik sistemdeki ilk 18 elementin ve yaygın elementlerin (altın, gümüş, bakır, çinko, kurşun, cıva, platin, demir	1	0	1	0
Mayozun canlılar için önemini açıklar.	2	1	0	50
Yer çekimini kütle çekimi olarak gök cisimleri temelinde açıklar.	1	1	0	100
Fiziksel anlamda yapılan işin, uygulanan kuvvet ve alınan yolla ilişkili olduğunu açıklar.	1	1	0	100
Mitozun canlılar için önemini açıklar.	2	1	1	50
Kanışmaları, homojen ve heterojen olarak sınıflandırarak örnekler verir.	1	1	0	100
Kütleyle etki eden yer çekimi kuvvetini ağırlık olarak adlandırır.	1	1	0	100
Galaksilerin yapısını açıklar.	1	1	0	100
Saf maddeleri, element ve bileşik olarak sınıflandırarak örnekler verir.	1	0	1	0
Yıldız kavramını açıklar.	1	0	1	0
Günlük yaşamda karşılaştığı çözücü ve çözünenleri kullanarak çözelti hazırlar.	1	0	1	0
Teleskobun gök bilimin gelişimindeki önemine yönelik çıkarımda bulunur.	1	0	1	0
Atomun yapısını ve yapısındaki temel parçacıklarını söyler.	1	1	0	100

SINAV SONUÇ BELGESİ							
VAN / EDREMIT/VAN / TESKOMB SÜPHAN ORTAOKULU							
Öğrenci				Numara		Sınıf	
VİYAN ÇİÇEK				42		7D	
Puan Türü	Puan	Genel Ort.	Dereceler				
			Snf	Kurum	İlçe	İl	Genel
LGS	▲ 337,955	271.970	4	6	6	65	9446
Puanı Hesaplanan:			74	74	740	46891	
Katılımlar:			17	75	75	741	47267

Ders	Soru	Doğru	Yanlış	Net	Başarı %	Sınıf Ort.	Kurum Ort.	Genel Ort.
Türkçe	20	13	6	11,00	55	▲ 8,51	▲ 5,66	▲ 6,70
SOSYAL BİLGİLER	10	8	2	7,33	73	▲ 5,86	▲ 4,34	▲ 3,99
Din K.ve A.B.	10	9	1	8,67	87	▲ 6,18	▲ 4,36	▲ 4,34
İngilizce	10	4	4	2,67	27	▲ 1,55	▲ 0,56	▲ 2,58
Matematik	20	9	8	6,33	32	▲ 3,21	▲ 1,06	▲ 3,07
Fen	20	11	7	8,67	43	▲ 5,96	▲ 3,36	▲ 4,33
Toplam:	90	54	28	44,67	50	▲ 31,27	▲ 19,34	▲ 24,99

Soru No	12345678901234567890
Sözel (TÜR)	AA CCBCdDBCBAdbBadAC
Cevap Anh.	AADCCBDDABCDCDDBBCAC
Sözel (SOS)	DDABCcCBAbA
Cevap Anh.	A DDABDCBACA
Sözel (DİN)	BDBCACBCaC
Cevap Anh.	A BDBCACBCDC
Sözel (İNG)	Ab AbDcC d
Cevap Anh.	A AABADDACCB
Sayısal (MAT)	BA aA BaDabbCBACcB d
Cevap Anh.	A BADBACBBDBACDBACDBDC
Sayısal (FEN)	aADbCbCdDBAaBac c BB
Cevap Anh.	A CADDCCDBABBABBDBAB

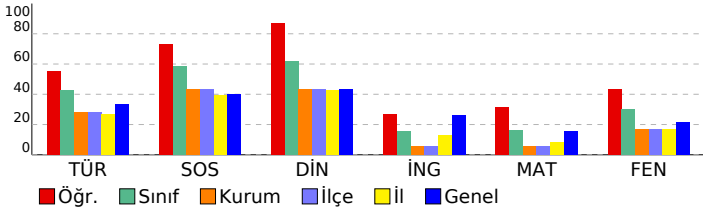

7. SINIF ULTİ TÜRKİYE GENELİ DENEME SINAVI

DERSLERE GÖRE BAŞARI ANALİZİ				
Sözel (TÜR)				
Türkçe	S	D	Y	B%
Bağlamdan yararlanarak bilmediği kelime ve kelime gruplarının anlamını tahmin eder.	3	2	0	67
Fiillerin anlam özelliklerini fark eder.	1	1	0	100
Metinle ilgili soruları cevaplar.	4	4	0	100
Okudukları ile ilgili çıkarımlarda bulunur.	2	2	0	100
Metinle ilgili sorular sorar.	1	0	1	0
Görsellerle ilgili soruları cevaplar.	2	2	0	100
Basit, türemiş ve birleşik fiilleri ayırır.	1	0	1	0
Grafik, tablo ve çizelgeyle sunulan bilgileri yorumlar.	1	1	0	100
Metindeki hikâyeye unsurlarını belirler.	1	0	1	0
Metindeki yardımcı fikirleri belirler.	1	1	0	100
Yazdıklarını düzenler.	2	0	2	0
Çekim eklerinin işlevlerini ayırır eder.	1	0	1	0

Sözel (SOS)				
SOSYAL BİLGİLER				
SOSYAL BİLGİLER	S	D	Y	B%
Avrupa'daki gelişmelerle bağlantılı olarak Osmanlı Devleti'ni değişime zorlayan süreçleri kavrar.	2	2	0	100
İletişim araçlarından yararlanırken haklarını kullanır ve sorumluluklarını yerine getirir.	1	1	0	100
Osmanlı Devleti'nin siyasi güç olarak ortaya çıkış sürecini ve bu süreci etkileyen faktörleri açıklar.	1	1	0	100
İletişimi etkileyen tutum ve davranışları analiz ederek kendi tutum ve davranışlarını sorgular.	1	1	0	100
Türkiye'de nüfusun dağılımını etkileyen faktörlerden hareketle Türkiye'nin demografik özelliklerini yorumlar.	1	0	1	0
Osmanlı Devleti'nin fetih siyasetini örnekler üzerinden analiz eder.	1	1	0	100
Örnek incelemeler yoluyla geçmişten günümüze, yerleşmeyi etkileyen faktörler hakkında çıkarımlarda bulunur.	1	1	0	100
Örnek incelemeler yoluyla gücün neden ve sonuçlarını tartışır.	1	1	0	100
Osmanlı Devleti'nde ıslahat hareketleri sonucu ortaya çıkan kurumlardan hareketle toplumsal ve ekonomik değişim	1	0	1	0

Sözel (DİN)				
Din K.ve A.B.				
Din K.ve A.B.	S	D	Y	B%
Melekleri özelliklerini ve görevlerine göre sınıflandırır.	1	1	0	100
Haccın yapılışını özetler.	1	1	0	100
Kurban ibadetini İslam'ın yardımlaşma ve dayanışmaya verdiği önem açısından değerlendirir.	1	1	0	100
İslam'da hac ibadetinin önemini ayet ve hadisler ışığında yorumlar.	1	1	0	100
Allah'ın (c.c.) adil, merhametli ve affedicisi olması ile ahiret inancı arasında ilişki kurar.	1	1	0	100
Varlıkların değerini özelliklerine göre ayırır eder.	1	1	0	100
Güzel ahlaki tutum ve davranışları örneklerle açıklar.	3	2	1	67
En'âm suresi 162. ayeti okur, anlamını söyler.	1	1	0	100

Sözel (İNG)				
İngilizce				
İngilizce	S	D	Y	B%
Students will be able to report on appearances and personalities of other people.	1	1	0	100
Students will be able to write simple pieces to compare people.	1	1	0	100
Students will be able to understand simple texts about daily routines and preferences.	2	1	1	50
Students will be able to understand short and simple texts on sports.	3	1	1	33
Students will be able to recognize frequency adverbs in simple oral texts.	2	1	0	50
Students will be able to ask people questions about characteristics of wild animals.	2	1	1	50
Students will be able to understand past and present events in simple texts including explanations and reasons.	1	1	0	100
Students will be able to state their preferences.	1	0	0	0
Students will be able to understand a simple text about appearances, personalities, and comparisons including ex	1	0	1	0
Students will be able to talk about other people's appearances and personalities.	1	0	1	0

Sayısal (MAT)				
Matematik				
Matematik	S	D	Y	B%
Tam sayılarla çarpma ve bölme işlemlerini yapar.	4	3	1	75
Tam sayılarla toplama ve çıkarma işlemlerini yapar, ilgili problemleri çözer.	2	1	1	50
Tam sayıların kendileri ile tekrarlı çarpımını üslü nicelik olarak ifade eder.	1	1	0	100
Rasyonel sayılarla işlem yapmayı gerektiren problemleri çözer.	1	0	0	0
Tam sayılarla işlemler yapmayı gerektiren problemleri çözer.	4	1	2	25
Birinci dereceden bir bilinmeyenli denklemleri çözer.	1	1	0	100
Cebirsel ifadelerle toplama ve çıkarma işlemleri yapar.	3	0	3	0
Bir doğal sayı ile bir cebirsel ifadeyi çarpır.	1	0	1	0
Rasyonel sayıların ondalık gösterimle ifade eder.	1	0	1	0
Rasyonel sayılarla çok adımlı işlemleri yapar.	1	1	0	100
Sayı örüntülerinin kuralını harfle ifade eder, kuralı harfle ifade edilen örüntünün istenilen terimini bulur.	1	1	0	100
Birinci dereceden bir bilinmeyenli denklem kurmayı gerektiren problemleri çözer.	1	0	1	0
Eşitliğin korunumu ilkesini anlar.	1	1	0	100
Birinci dereceden bir bilinmeyenli denklemi tanıy ve verilen gerçek hayat durumlarına uygun birinci dereceden bir t	1	0	0	0

Sayısal (FEN)				
Fen				
Fen	S	D	Y	B%
Uzay kirliliğinin nedenlerini ifade ederek bu kirliliğin yol açabileceği olası sonuçları tahmin eder.	1	0	1	0
Hayvan ve bitki hücrelerini, temel kısımları ve görevleri açısından karşılaştırır.	2	1	1	50
Kinetik ve potansiyel enerji türlerinin birbirine dönüşümünden hareketle enerjinin korunumu sonucunu çıkarır.	2	2	0	100
Periyodik sistemdeki ilk 18 elementin ve yaygın elementlerin (altın, gümüş, bakır, çinko, kurşun, civa, platin, demir	1	0	1	0
Mayozun canlılar için önemini açıklar.	2	1	0	50
Yer çekimini kütle çekimi olarak gök cisimleri temelinde açıklar.	1	0	1	0
Fiziksel anlamda yapılan işin, uygulanan kuvvet ve alınan yolla ilişkili olduğunu açıklar.	1	1	0	100
Mitozun canlılar için önemini açıklar.	2	0	2	0
Kanışmaları, homojen ve heterojen olarak sınıflandırarak örnekler verir.	1	1	0	100
Kütleyle etki eden yer çekimi kuvvetini ağırlık olarak adlandırır.	1	1	0	100
Galaksilerin yapısını açıklar.	1	1	0	100
Saf maddeleri, element ve bileşik olarak sınıflandırarak örnekler verir.	1	1	0	100
Yıldız kavramını açıklar.	1	1	0	100
Günlük yaşamda karşılaştığı çözümü ve çözünenleri kullanarak çözelti hazırlar.	1	0	0	0
Teleskobun gök bilimin gelişimindeki önemine yönelik çıkarımda bulunur.	1	0	1	0
Atomun yapısını ve yapısındaki temel parçacıklarını söyler.	1	1	0	100

SINAV SONUÇ BELGESİ							
VAN / EDREMIT/VAN / TESKOMB SÜPHAN ORTAOKULU							
Öğrenci				Numara		Sınıf	
ZEYNEP ALTINTAŞ				171		7D	
Puan Türü	Puan	Genel Ort.	Dereceler				
			Snf	Kurum	İlçe	İl	Genel
LGS	▲ 311,213	271.970	7	10	10	115	13519
Puanı Hesaplanan:			74	74	740	46891	
Katılımlar:			17	75	75	741	47267

Ders	Soru	Doğru	Yanlış	Net	Başarı %	Sınıf Ort.	Kurum Ort.	Genel Ort.
Türkçe	20	13	7	10,67	53	▲ 8,51	▲ 5,66	▲ 6,70
SOSYAL BİLGİLER	10	8	2	7,33	73	▲ 5,86	▲ 4,34	▲ 3,99
Din K.ve A.B.	10	9	1	8,67	87	▲ 6,18	▲ 4,36	▲ 4,34
İngilizce	10	1	6	-1,00	-10	▼ 1,55	▼ 0,56	▼ 2,58
Matematik	20	5	8	2,33	12	▼ 3,21	▲ 1,06	▼ 3,07
Fen	20	11	9	8,00	40	▲ 5,96	▲ 3,36	▲ 4,33
Toplam:	90	47	33	36,00	40	▲ 31,27	▲ 19,34	▲ 24,99

Soru No	12345678901234567890
Sözel (TÜR)	AAbCdBDDdBCBCDaBcdAd
Cevap Anh.	AADCCBDDABCBCCDDBBCAC
Sözel (SOS)	DcdBDCBACA
Cevap Anh.	DDABDCBACA
Sözel (DİN)	dDBCACBCDC
Cevap Anh.	BDBCACBCDC
Sözel (İNG)	dc dabbC
Cevap Anh.	AABADDACCB
Sayısal (MAT)	Bb dd Baba D cC Bc
Cevap Anh.	BADBACBBDBACDBACBDC
Sayısal (FEN)	CADbdDCdDcAcBcBBDbac
Cevap Anh.	CADDCCDBABBABBDABB

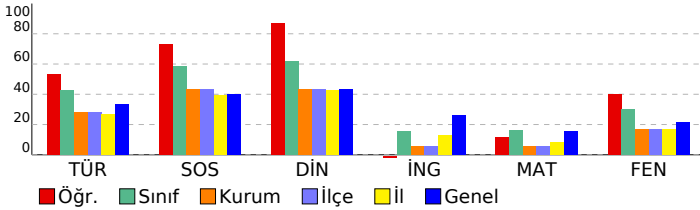

7. SINIF ULTİ TÜRKİYE GENELİ DENEME SINAVI

DERSLERE GÖRE BAŞARI ANALİZİ

Sözel (TÜR)	S	D	Y	B%
Türkçe				
Bağlamdan yararlanarak bilmediği kelime ve kelime gruplarının anlamını tahmin eder.	3	2	1	67
Fiillerin anlam özelliklerini fark eder.	1	1	0	100
Metinle ilgili soruları cevaplar.	4	2	2	50
Okudukları ile ilgili çıkarımlarda bulunur.	2	2	0	100
Metinle ilgili sorular sorar.	1	1	0	100
Görsellerle ilgili soruları cevaplar.	2	2	0	100
Basit, türemiş ve birleşik fiilleri ayırır eder.	1	0	1	0
Grafik, tablo ve çizelgeyle sunulan bilgileri yorumlar.	1	1	0	100
Metindeki hikâyeye unsurlarını belirler.	1	1	0	100
Metindeki yardımcı fikirleri belirler.	1	1	0	100
Yazdıklarını düzenler.	2	0	2	0
Çekim eklerinin işlevlerini ayırır eder.	1	0	1	0

Sözel (SOS)	S	D	Y	B%
SOSYAL BİLGİLER				
Avrupa'daki gelişmelerle bağlantılı olarak Osmanlı Devleti'ni değişime zorlayan süreçleri kavrar.	2	2	0	100
İletişim araçlarından yararlanırken haklarını kullanır ve sorumluluklarını yerine getirir.	1	0	1	0
Osmanlı Devleti'nin siyasi güç olarak ortaya çıkış sürecini ve bu süreci etkileyen faktörleri açıklar.	1	0	1	0
İletişimi etkileyen tutum ve davranışları analiz ederek kendi tutum ve davranışlarını sorgular.	1	1	0	100
Türkiye'de nüfusun dağılımını etkileyen faktörlerden hareketle Türkiye'nin demografik özelliklerini yorumlar.	1	1	0	100
Osmanlı Devleti'nin fetih siyasetini örnekler üzerinden analiz eder.	1	1	0	100
Örnek incelemeler yoluyla geçmişten günümüze, yerleşmeyi etkileyen faktörler hakkında çıkarımlarda bulunur.	1	1	0	100
Örnek incelemeler yoluyla geçün neden ve sonuçlarını tartışır.	1	1	0	100
Osmanlı Devleti'nde ıslahat hareketleri sonucu ortaya çıkan kurumlardan hareketle toplumsal ve ekonomik değişim	1	1	0	100

Sözel (DİN)	S	D	Y	B%
Din K.ve A.B.				
Melekleri özellikleri ve görevlerine göre sınıflandırır.	1	0	1	0
Haccın yapıldığı özetler.	1	1	0	100
Kurban ibadetini İslam'ın yardımlaşma ve dayanışmaya verdiği önem açısından değerlendirir.	1	1	0	100
İslam'da hac ibadetinin önemi ayet ve hadisler ışığında yorumlar.	1	1	0	100
Allah'ın (c.c.) adil, merhametli ve affedici olması ile ahiret inancı arasında ilişki kurar.	1	1	0	100
Variatör âlemini özelliklerine göre ayırır eder.	1	1	0	100
Güzel ahlaki tutum ve davranışları örneklerle açıklar.	3	3	0	100
En'âm suresi 162. ayeti okur, anlamını söyler.	1	1	0	100

Sözel (İNG)	S	D	Y	B%
İngilizce				
Students will be able to report on appearances and personalities of other people.	1	0	1	0
Students will be able to write simple pieces to compare people.	1	0	1	0
Students will be able to understand simple texts about daily routines and preferences.	2	0	2	0
Students will be able to understand short and simple texts on sports.	3	0	2	0
Students will be able to recognize frequency adverbs in simple oral texts.	2	1	0	50
Students will be able to ask people questions about characteristics of wild animals.	2	0	2	0
Students will be able to understand past and present events in simple texts including explanations and reasons.	1	1	0	100
Students will be able to state their preferences.	1	0	0	0
Students will be able to understand a simple text about appearances, personalities, and comparisons including ex	1	0	0	0
Students will be able to talk about other people's appearances and personalities.	1	0	0	0

Sayısal (MAT)	S	D	Y	B%
Matematik				
Tam sayılarla çarpma ve bölme işlemlerini yapar.	4	1	2	25
Tam sayılarla toplama ve çıkarma işlemlerini yapar, ilgili problemleri çözer.	2	1	0	50
Tam sayıların kendileri ile tekrarlı çarpımını üslü nicelik olarak ifade eder.	1	0	1	0
Rasyonel sayılarla işlem yapmayı gerektiren problemleri çözer.	1	0	0	0
Tam sayılarla işlemler yapmayı gerektiren problemleri çözer.	4	0	2	0
Birinci dereceden bir bilinmeyenli denklemleri çözer.	1	1	0	100
Cebirsel ifadelerle toplama ve çıkarma işlemleri yapar.	3	0	1	0
Bir doğal sayı ile bir cebirsel ifadeyi çarpır.	1	0	0	0
Rasyonel sayıların ondalık gösterimle ifade eder.	1	1	0	100
Rasyonel sayılarla çok adımlı işlemleri yapar.	1	0	1	0
Sayı örüntülerinin kuralını harfle ifade eder, kuralı harfle ifade edilen örüntünün istenilen terimini bulur.	1	1	0	100
Birinci dereceden bir bilinmeyenli denklem kurmayı gerektiren problemleri çözer.	1	0	0	0
Eşitliğin korunumu ilkesini anlar.	1	1	0	100
Birinci dereceden bir bilinmeyenli denklemi tanıır ve verilen gerçek hayat durumlarına uygun birinci dereceden bir t	1	0	1	0

Sayısal (FEN)	S	D	Y	B%
Fen				
Uzay kirliliğinin nedenlerini ifade ederek bu kirliliğin yol açabileceği olası sonuçları tahmin eder.	1	1	0	100
Hayvan ve bitki hücrelerini, temel kısımları ve görevleri açısından karşılaştırır.	2	1	1	50
Kinetik ve potansiyel enerji türlerinin birbirine dönüşümünden hareketle enerjinin korunumu sonucunu çıkarır.	2	1	1	50
Periyodik sistemdeki ilk 18 elementin ve yaygın elementlerin (altın, gümüş, bakır, çinko, kurşun, cıva, platin, demir	1	0	1	0
Mayozun canlılar için önemini açıklar.	2	0	2	0
Yer çekimini kütle çekimi olarak gök cisimleri temelinde açıklar.	1	1	0	100
Fiziksel anlamda yapılan işin, uygulanan kuvvet ve alınan yolla ilişkili olduğunu açıklar.	1	1	0	100
Mitozun canlılar için önemini açıklar.	2	1	1	50
Kanışmaları, homojen ve heterojen olarak sınıflandırarak örnekler verir.	1	1	0	100
Kütleyle etki eden yer çekimi kuvvetini ağırlık olarak adlandırır.	1	1	0	100
Galaksilerin yapısını açıklar.	1	1	0	100
Saf maddeleri, element ve bileşik olarak sınıflandırarak örnekler verir.	1	1	0	100
Yıldız kavramını açıklar.	1	0	1	0
Günlük yaşamda karşılaştığı çözücü ve çözünenleri kullanarak çözelti hazırlar.	1	1	0	100
Teleskobun gök bilimin gelişimindeki önemine yönelik çıkarımda bulunur.	1	1	0	100
Atomun yapısını ve yapısındaki temel parçacıklarını söyler.	1	0	1	0

SINAV SONUÇ BELGESİ							
VAN / EDREMIT/VAN / TESKOMB SÜPHAN ORTAOKULU							
Öğrenci				Numara		Sınıf	
ZİLAN DEMİ BAŞ				142		7D	
Puan Türü	Puan	Genel Ort.	Dereceler				
			Snf	Kurum	İlçe	İl	Genel
LGS	▲ 397,528	271.970	1	1	1	13	3458
Puanı Hesaplanan:			74	74	740	46891	
Katılımlar:			17	75	75	741	47267

Ders	Soru	Doğru	Yanlış	Net	Başarı %	Sınıf Ort.	Kurum Ort.	Genel Ort.
Türkçe	20	17	3	16,00	80	▲ 8,51	▲ 5,66	▲ 6,70
SOSYAL BİLGİLER	10	9	1	8,67	87	▲ 5,86	▲ 4,34	▲ 3,99
Din K.ve A.B.	10	10	0	10,00	100	▲ 6,18	▲ 4,36	▲ 4,34
İngilizce	10	7	3	6,00	60	▲ 1,55	▲ 0,56	▲ 2,58
Matematik	20	12	4	10,67	53	▲ 3,21	▲ 1,06	▲ 3,07
Fen	20	13	6	11,00	55	▲ 5,96	▲ 3,36	▲ 4,33
Toplam:	90	68	17	62,33	69	▲ 31,27	▲ 19,34	▲ 24,99

Soru No	12345678901234567890
Sözel (TÜR)	AADCCBDDABCBCDbCcaA
Cevap Anh.	A AADCCBDDABCBCDDBBCAC
Sözel (SOS)	DDABDCBAbA
Cevap Anh.	A DDABDCBACA
Sözel (DİN)	BDBCACBCDC
Cevap Anh.	A BDBCACBCDC
Sözel (İNG)	AABAbdCCd
Cevap Anh.	A AABADDACCB
Sayısal (MAT)	BA BA BBDB bD dCDBcd
Cevap Anh.	A BADBACBBDBACDBACBDC
Sayısal (FEN)	CcBaCDbd BcBBABBDABB
Cevap Anh.	A CADDCCDBBABBBDABB

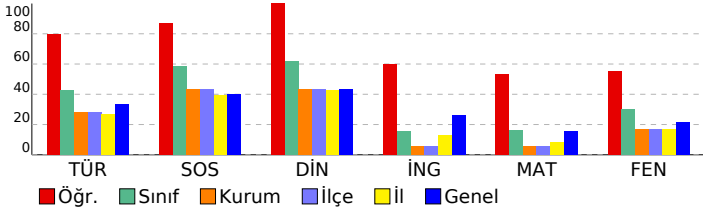

7. SINIF ULTİ TÜRKİYE GENELİ DENEME SINAVI

DERSLERE GÖRE BAŞARI ANALİZİ

Sözel (TÜR)	S	D	Y	B%
Türkçe				
Bağlamdan yararlanarak bilmediği kelime ve kelime gruplarının anlamını tahmin eder.	3	3	0	100
Fillerin anlam özelliklerini fark eder.	1	1	0	100
Metinle ilgili soruları cevaplar.	4	3	1	75
Okudukları ile ilgili çıkarımlarda bulunur.	2	2	0	100
Metinle ilgili sorular sorar.	1	1	0	100
Görsellerle ilgili soruları cevaplar.	2	2	0	100
Basit, türemiş ve birleşik filleri ayırır eder.	1	1	0	100
Grafik, tablo ve çizelgeyle sunulan bilgileri yorumlar.	1	1	0	100
Metindeki hikâyeye unsurlarını belirler.	1	1	0	100
Metindeki yardımcı fikirleri belirler.	1	1	0	100
Yazdıklarını düzenler.	2	1	1	50
Çekim eklerinin işlevlerini ayırır eder.	1	0	1	0

Sözel (SOS)	S	D	Y	B%
SOSYAL BİLGİLER				
Avrupa'daki gelişmelerle bağlantılı olarak Osmanlı Devleti'ni değişime zorlayan süreçleri kavrar.	2	2	0	100
İletişim araçlarından yararlanırken haklarını kullanır ve sorumluluklarını yerine getirir.	1	1	0	100
Osmanlı Devleti'nin siyasi güç olarak ortaya çıkış sürecini ve bu süreci etkileyen faktörleri açıklar.	1	1	0	100
İletişimi etkileyen tutum ve davranışları analiz ederek kendi tutum ve davranışlarını sorgular.	1	1	0	100
Türkiye'de nüfusun dağılımını etkileyen faktörlerden hareketle Türkiye'nin demografik özelliklerini yorumlar.	1	1	0	100
Osmanlı Devleti'nin fetih siyasetini örnekler üzerinden analiz eder.	1	1	0	100
Örnek incelemeler yoluyla geçmişten günümüze, yerleşmeyi etkileyen faktörler hakkında çıkarımlarda bulunur.	1	1	0	100
Örnek incelemeler yoluyla göçün neden ve sonuçlarını tartışır.	1	1	0	100
Osmanlı Devleti'nde ıslahat hareketleri sonucu ortaya çıkan kurumlardan hareketle toplumsal ve ekonomik değişim	1	0	1	0

Sözel (DİN)	S	D	Y	B%
Din K.ve A.B.				
Melekleri özellikleri ve görevlerine göre sınıflandırır.	1	1	0	100
Haccın yapılarını özetler.	1	1	0	100
Kurban ibadetini İslam'ın yardımlaşma ve dayanışmaya verdiği önem açısından değerlendirir.	1	1	0	100
İslam'da hac ibadetinin önemini ayet ve hadisler ışığında yorumlar.	1	1	0	100
Allah'ın (c.c.) adil, merhametli ve affedicisi olması ile ahiret inancı arasında ilişki kurar.	1	1	0	100
Variatör âlemini özelliklerine göre ayırır eder.	1	1	0	100
Güzel ahlaki tutum ve davranışları örneklerle açıklar.	3	3	0	100
En'âm suresi 162. ayeti okur, anlamını söyler.	1	1	0	100

Sözel (İNG)	S	D	Y	B%
İngilizce				
Students will be able to report on appearances and personalities of other people.	1	1	0	100
Students will be able to write simple pieces to compare people.	1	1	0	100
Students will be able to understand simple texts about daily routines and preferences.	2	2	0	100
Students will be able to understand short and simple texts on sports.	3	2	1	67
Students will be able to recognize frequency adverbs in simple oral texts.	2	2	0	100
Students will be able to ask people questions about characteristics of wild animals.	2	1	1	50
Students will be able to understand past and present events in simple texts including explanations and reasons.	1	1	0	100
Students will be able to state their preferences.	1	1	0	100
Students will be able to understand a simple text about appearances, personalities, and comparisons including ex	1	0	1	0
Students will be able to talk about other people's appearances and personalities.	1	0	1	0

Sayısal (MAT)	S	D	Y	B%
Matematik				
Tam sayılarla çarpma ve bölme işlemlerini yapar.	4	3	1	75
Tam sayılarla toplama ve çıkarma işlemlerini yapar, ilgili problemleri çözer.	2	1	1	50
Tam sayıların kendileri ile tekrarlı çarpımını üslü nicelik olarak ifade eder.	1	1	0	100
Rasyonel sayılarla işlem yapmayı gerektiren problemleri çözer.	1	0	0	0
Tam sayılarla işlemler yapmayı gerektiren problemleri çözer.	4	2	0	50
Birinci dereceden bir bilinmeyenli denklemleri çözer.	1	1	0	100
Cebirsel ifadelerle toplama ve çıkarma işlemleri yapar.	3	1	1	33
Bir doğal sayı ile bir cebirsel ifadeyi çarpar.	1	0	0	0
Rasyonel sayıların ondalık gösterimle ifade eder.	1	1	0	100
Rasyonel sayılarla çok adımlı işlemleri yapar.	1	0	1	0
Sayı örüntülerinin kuralını harfle ifade eder, kuralı harfle ifade edilen örüntünün istenilen terimini bulur.	1	1	0	100
Birinci dereceden bir bilinmeyenli denklem kurmayı gerektiren problemleri çözer.	1	1	0	100
Eşitliğin korunumu ilkesini anlar.	1	1	0	100
Birinci dereceden bir bilinmeyenli denklemi tanıır ve verilen gerçek hayat durumlarına uygun birinci dereceden bir t	1	0	1	0

Sayısal (FEN)	S	D	Y	B%
Fen				
Uzay kirliliğinin nedenlerini ifade ederek bu kirliliğin yol açabileceği olası sonuçları tahmin eder.	1	1	0	100
Hayvan ve bitki hücrelerini, temel kısımları ve görevleri açısından karşılaştırır.	2	1	1	50
Kinetik ve potansiyel enerji türlerinin birbirine dönüşümünden hareketle enerjinin korunumu sonucunu çıkarır.	2	1	1	50
Periyodik sistemdeki ilk 18 elementin ve yaygın elementlerin (altın, gümüş, bakır, çinko, kurşun, cıva, platin, demir	1	0	1	0
Mayozun canlılar için önemini açıklar.	2	2	0	100
Yer çekimini kütle çekimi olarak gök cisimleri temelinde açıklar.	1	1	0	100
Fiziksel anlamda yapılan işin, uygulanan kuvvet ve alınan yolla ilişkili olduğunu açıklar.	1	0	1	0
Mitozun canlılar için önemini açıklar.	2	1	1	50
Kanışmaları, homojen ve heterojen olarak sınıflandırarak örnekler verir.	1	0	0	0
Kütleye etki eden yer çekimi kuvvetini ağırlık olarak adlandırır.	1	1	0	100
Galaksilerin yapısını açıklar.	1	0	1	0
Saf maddeleri, element ve bileşik olarak sınıflandırarak örnekler verir.	1	1	0	100
Yıldız kavramını açıklar.	1	1	0	100
Günlük yaşamda karşılaştığı çözümü ve çözünenleri kullanarak çözelti hazırlar.	1	1	0	100
Teleskobun gök bilimin gelişimindeki önemine yönelik çıkarımda bulunur.	1	1	0	100
Atomun yapısını ve yapısındaki temel parçacıklarını söyler.	1	1	0	100

SINAV SONUÇ BELGESİ							
VAN / EDREMIT/VAN / TESKOMB SÜPHAN ORTAOKULU							
Öğrenci				Numara		Sınıf	
ZINAR GÜNEŞ				220		7D	
Puan Türü	Puan	Genel Ort.	Dereceler				
			Snf	Kurum	İlçe	İl	Genel
LGS	▲ 279,937	271.970	8	15	15	201	19379
Puanı Hesaplanan:			74	74	740	46891	
Katılımlar:			17	75	75	741	47267

Ders	Soru	Doğru	Yanlış	Net	Başarı %	Sınıf Ort.	Kurum Ort.	Genel Ort.
Türkçe	20	13	7	10,67	53	▲ 8,51	▲ 5,66	▲ 6,70
SOSYAL BİLGİLER	10	7	3	6,00	60	▲ 5,86	▲ 4,34	▲ 3,99
Din K.ve A.B.	10	7	3	6,00	60	▼ 6,18	▲ 4,36	▲ 4,34
İngilizce	10	3	4	1,67	17	▲ 1,55	▲ 0,56	▼ 2,58
Matematik	20	3	14	-1,67	-8	▼ 3,21	▼ 1,06	▼ 3,07
Fen	20	9	11	5,33	27	▼ 5,96	▲ 3,36	▲ 4,33
Toplam:	90	42	42	28,00	31	▼ 31,27	▲ 19,34	▲ 24,99

Soru No	12345678901234567890
Sözel (TÜR)	CDdAcCBBCBcdBDDCdaaA
Cevap Anh.	B CDAADCBBCBDABDDCCBCA
Sözel (SOS)	AAAdBdCDAA
Cevap Anh.	B AACDBBCDAD
Sözel (DİN)	CBcBCACdCc
Cevap Anh.	B CBDBCACBCD
Sözel (İNG)	A Aaca D c
Cevap Anh.	B AAABDCBDCA
Sayısal (MAT)	bcdAdd aa dcccc CcCc
Cevap Anh.	B ABBABBCBDCBABCACD
Sayısal (FEN)	caCdCbDdaaBAAccBDcc
Cevap Anh.	B ADCCDCCDBBBAAABBDAB

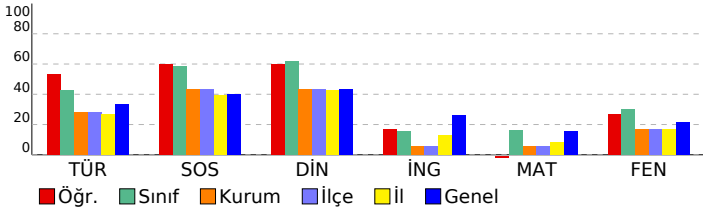

7. SINIF ULTİ TÜRKİYE GENELİ DENEME SINAVI

DERSLERE GÖRE BAŞARI ANALİZİ

Sözel (TÜR)	S	D	Y	B%
Türkçe				
Bağlamdan yararlanarak bilmediği kelime ve kelime gruplarının anlamını tahmin eder.	3	2	1	67
Fillerin anlam özelliklerini fark eder.	1	1	0	100
Metinle ilgili soruları cevaplar.	4	3	1	75
Okudukları ile ilgili çıkarımlarda bulunur.	2	2	0	100
Metinle ilgili sorular sorar.	1	0	1	0
Görsellerle ilgili soruları cevaplar.	2	1	1	50
Basit, türemiş ve birleşik filleri ayırır eder.	1	0	1	0
Grafik, tablo ve çizelgeyle sunulan bilgileri yorumlar.	1	1	0	100
Metindeki hikâyeye unsurlarını belirler.	1	1	0	100
Metindeki yardımcı fikirleri belirler.	1	1	0	100
Yazdıklarını düzenler.	2	1	1	50
Çekim eklerinin işlevlerini ayırır eder.	1	0	1	0

Sözel (SOS)	S	D	Y	B%
SOSYAL BİLGİLER				
Avrupa'daki gelişmelerle bağlantılı olarak Osmanlı Devleti'ni değişime zorlayan süreçleri kavrar.	2	2	0	100
İletişim araçlarından yararlanırken haklarını kullanır ve sorumluluklarını yerine getirir.	1	0	1	0
Osmanlı Devleti'nin siyasi güç olarak ortaya çıkış sürecini ve bu süreci etkileyen faktörleri açıklar.	1	0	0	100
İletişimi etkileyen tutum ve davranışları analiz ederek kendi tutum ve davranışlarını sorgular.	1	0	1	0
Türkiye'de nüfusun dağılımını etkileyen faktörlerden hareketle Türkiye'nin demografik özelliklerini yorumlar.	1	1	0	100
Osmanlı Devleti'nin fetih siyasetini örnekler üzerinden analiz eder.	1	1	0	100
Örnek incelemeler yoluyla geçmişten günümüze, yerleşmeyi etkileyen faktörler hakkında çıkarımlarda bulunur.	1	1	0	100
Örnek incelemeler yoluyla göçün neden ve sonuçlarını tartışır.	1	1	0	100
Osmanlı Devleti'nde ıslahat hareketleri sonucu ortaya çıkan kurumlardan hareketle toplumsal ve ekonomik değişim	1	0	1	0

Sözel (DİN)	S	D	Y	B%
Din K.ve A.B.				
Melekleri özelliklerini ve görevlerine göre sınıflandırır.	1	0	1	0
Haccın yapıldığı özetler.	1	0	1	0
Kurban ibadetini İslam'ın yardımlaşma ve dayanışmaya verdiği önem açısından değerlendirir.	1	1	0	100
İslam'da hac ibadetinin önemi ayet ve hadisler ışığında yorumlar.	1	1	0	100
Allah'ın (c.c.) adil, merhametli ve affedicisi olması ile ahiret inancı arasında ilişki kurar.	1	1	0	100
Varlıkların önemini özelliklerine göre ayırır eder.	1	1	0	100
Güzel ahlaki tutum ve davranışları örneklerle açıklar.	3	2	1	67
En'âm suresi 162. ayeti okur, anlamını söyler.	1	1	0	100

Sözel (İNG)	S	D	Y	B%
İngilizce				
Students will be able to report on appearances and personalities of other people.	1	0	0	0
Students will be able to write simple pieces to compare people.	1	0	0	0
Students will be able to understand simple texts about daily routines and preferences.	2	2	0	100
Students will be able to understand short and simple texts on sports.	3	2	1	67
Students will be able to recognize frequency adverbs in simple oral texts.	2	0	1	0
Students will be able to ask people questions about characteristics of wild animals.	2	0	2	0
Students will be able to understand past and present events in simple texts including explanations and reasons.	1	0	0	0
Students will be able to state their preferences.	1	0	1	0
Students will be able to understand a simple text about appearances, personalities, and comparisons including ex	1	0	0	0
Students will be able to talk about other people's appearances and personalities.	1	0	0	0

Sayısal (MAT)	S	D	Y	B%
Matematik				
Tam sayılarla çarpma ve bölme işlemlerini yapar.	4	1	2	25
Tam sayılarla toplama ve çıkarma işlemlerini yapar, ilgili problemleri çözer.	2	0	2	0
Tam sayıların kendileri ile tekrarlı çarpımını üslü nicelik olarak ifade eder.	1	0	1	0
Rasyonel sayılarla işlem yapmayı gerektiren problemleri çözer.	1	0	1	0
Tam sayılarla işlemler yapmayı gerektiren problemleri çözer.	4	0	3	0
Birinci dereceden bir bilinmeyenli denklemleri çözer.	1	0	1	0
Cebirsel ifadelerle toplama ve çıkarma işlemleri yapar.	3	1	2	33
Bir doğal sayı ile bir cebirsel ifadeyi çarpır.	1	0	1	0
Rasyonel sayıların ondalık gösterimle ifade eder.	1	0	1	0
Rasyonel sayılarla çok adımlı işlemleri yapar.	1	0	1	0
Sayı örüntülerinin kuralını harfle ifade eder, kuralı harfle ifade edilen örüntünün istenilen terimini bulur.	1	1	0	100
Birinci dereceden bir bilinmeyenli denklem kurmayı gerektiren problemleri çözer.	1	0	0	0
Eşitliğin korunumu ilkesini anlar.	1	0	1	0
Birinci dereceden bir bilinmeyenli denklemi tanımlar ve verilen gerçek hayat durumlarına uygun birinci dereceden bir t	1	0	1	0

Sayısal (FEN)	S	D	Y	B%
Fen				
Uzay kirliliğinin nedenlerini ifade ederek bu kirliliğin yol açabileceği olası sonuçları tahmin eder.	1	1	0	100
Hayvan ve bitki hücrelerini, temel kısımları ve görevleri açısından karşılaştırır.	2	0	2	0
Kinetik ve potansiyel enerji türlerinin birbirine dönüşümünden hareketle enerjinin korunumu çıkarır.	2	0	2	0
Periyodik sistemdeki ilk 18 elementin ve yaygın elementlerin (altın, gümüş, bakır, çinko, kurşun, civa, platin, demir	1	0	1	0
Mayozun canlılar için önemini açıklar.	2	0	2	0
Yer çekimini kütle çekimi olarak gök cisimleri temelinde açıklar.	1	1	0	100
Fiziksel anlamda yapılan işin, uygulanan kuvvet ve alınan yolla ilişkili olduğunu açıklar.	1	1	0	100
Mitozun canlılar için önemini açıklar.	2	0	2	0
Kanışmaları, homojen ve heterojen olarak sınıflandırarak örnekler verir.	1	1	0	100
Kütleyle etki eden yer çekimi kuvvetini ağırlık olarak adlandırır.	1	0	1	0
Galaksilerin yapısını açıklar.	1	1	0	100
Saf maddeleri, element ve bileşik olarak sınıflandırarak örnekler verir.	1	1	0	100
Yıldız kavramını açıklar.	1	1	0	100
Günlük yaşamda karşılaştığı çözümü ve çözünenleri kullanarak çözelti hazırlar.	1	1	0	100
Teleskobun gök bilimin gelişimindeki önemine yönelik çıkarımda bulunur.	1	1	0	100
Atomun yapısını ve yapısındaki temel parçacıklarını söyler.	1	0	1	0

SINAV SONUÇ BELGESİ							
VAN / EDREMIT/VAN / TESKOMB SÜPHAN ORTAOKULU							
Öğrenci				Numara		Sınıf	
BARAN NUMASM				0		7E	
Puan Türü	Puan	Genel Ort.	Dereceler				
			Snf	Kurum	İlçe	İl	Genel
LGS	▼ 196,338	271.970	16	69	69	666	40748
Puanı Hesaplanan:			74	74	740	46891	
Katılımlar:			17	75	75	741	47267

Ders	Soru	Doğru	Yanlış	Net	Başarı %	Sınıf Ort.	Kurum Ort.	Genel Ort.
Türkçe	20	10	10	6,67	33	▲ 6,02	▲ 5,66	▼ 6,70
SOSYAL BİLGİLER	10	4	6	2,00	20	▼ 3,73	▼ 4,34	▼ 3,99
Din K.ve A.B.	10	2	8	-0,67	-7	▼ 3,12	▼ 4,36	▼ 4,34
İngilizce	10	4	6	2,00	20	▲ -0,35	▲ 0,56	▼ 2,58
Matematik	20	0	20	-6,67	-33	▼ -0,29	▼ 1,06	▼ 3,07
Fen	20	4	15	-1,00	-5	▼ 1,67	▼ 3,36	▼ 4,33
Toplam:	90	24	65	2,33	3	▼ 13,88	▼ 19,34	▼ 24,99

Soru No	12345678901234567890
Sözel (TÜR)	AAAabcaDdaCBCDbBadAC
Cevap Anh.	AADCCBDDABCBCCDDBBCAC
Sözel (SOS)	DaAdbbBbBa
Cevap Anh.	DDABDCBACA
Sözel (DİN)	aaaabbBCab
Cevap Anh.	BDBCACBCDC
Sözel (İNG)	AABAcababa
Cevap Anh.	AABADDACCB
Sayısal (MAT)	adbcbacacacabaccabaca
Cevap Anh.	BADBACBBDBACDBACBDBC
Sayısal (FEN)	dbaCbadaBdBBdaccbbad
Cevap Anh.	CADDCCDBBABBBDABB

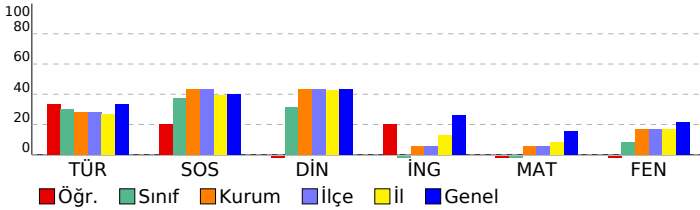

7. SINIF ULTİ TÜRKİYE GENELİ DENEME SINAVI

DERSLERE GÖRE BAŞARI ANALİZİ

Sözel (TÜR)	S	D	Y	B%
Türkçe				
Bağlamdan yararlanarak bilmediği kelime ve kelime gruplarının anlamını tahmin eder.	3	2	1	67
Fiillerin anlam özelliklerini fark eder.	1	0	1	0
Metinle ilgili soruları cevaplar.	4	3	1	75
Okudukları ile ilgili çıkarımlarda bulunur.	2	1	1	50
Metinle ilgili sorular sorar.	1	0	1	0
Görsellerle ilgili soruları cevaplar.	2	1	1	50
Basit, türemiş ve birleşik fiilleri ayırır eder.	1	0	1	0
Grafik, tablo ve çizelgeyle sunulan bilgileri yorumlar.	1	1	0	100
Metindeki hikâyeye unsurlarını belirler.	1	1	0	100
Metindeki yardımcı fikirleri belirler.	1	1	0	100
Yazdıklarını düzenler.	2	0	2	0
Çekim eklerinin işlevlerini ayırır eder.	1	0	1	0

Sözel (SOS)	S	D	Y	B%
SOSYAL BİLGİLER				
Avrupa'daki gelişmelerle bağlantılı olarak Osmanlı Devleti'ni değişime zorlayan süreçleri kavrar.	2	2	0	100
İletişim araçlarından yararlanırken haklarını kullanır ve sorumluluklarını yerine getirir.	1	0	1	0
Osmanlı Devleti'nin siyasi güç olarak ortaya çıkış sürecini ve bu süreci etkileyen faktörleri açıklar.	1	0	1	0
İletişimi etkileyen tutum ve davranışları analiz ederek kendi tutum ve davranışlarını sorgular.	1	0	1	0
Türkiye'de nüfusun dağılımını etkileyen faktörlerden hareketle Türkiye'nin demografik özelliklerini yorumlar.	1	0	1	0
Osmanlı Devleti'nin fetih siyasetini örnekler üzerinden analiz eder.	1	0	1	0
Örnek incelemeler yoluyla geçmişten günümüze, yerleşmeyi etkileyen faktörler hakkında çıkarımlarda bulunur.	1	1	0	100
Örnek incelemeler yoluyla göçün neden ve sonuçlarını tartışır.	1	0	1	0
Osmanlı Devleti'nde ıslahat hareketleri sonucu ortaya çıkan kurumlardan hareketle toplumsal ve ekonomik değişim	1	0	1	0

Sözel (DİN)	S	D	Y	B%
Din K.ve A.B.				
Melekleri özelliklerini ve görevlerine göre sınıflandırır.	1	0	1	0
Haccın yapılmasını özetler.	1	0	1	0
Kurban ibadetini İslam'ın yardımlaşma ve dayanışmaya verdiği önem açısından değerlendirir.	1	0	1	0
İslam'da hac ibadetinin önemini ayet ve hadisler ışığında yorumlar.	1	0	1	0
Allah'ın (c.c.) adil, merhametli ve affedicisi olması ile ahiret inancı arasında ilişki kurar.	1	0	1	0
Variatör âlemini özelliklerine göre ayırır eder.	1	0	1	0
Güzel ahlaki tutum ve davranışları örneklerle açıklar.	3	1	2	33
En'âm suresi 162. ayeti okur, anlamını söyler.	1	1	0	100

Sözel (İNG)	S	D	Y	B%
İngilizce				
Students will be able to report on appearances and personalities of other people.	1	1	0	100
Students will be able to write simple pieces to compare people.	1	1	0	100
Students will be able to understand simple texts about daily routines and preferences.	2	2	0	100
Students will be able to understand short and simple texts on sports.	3	2	1	67
Students will be able to recognize frequency adverbs in simple oral texts.	2	1	1	50
Students will be able to ask people questions about characteristics of wild animals.	2	0	2	0
Students will be able to understand past and present events in simple texts including explanations and reasons.	1	0	1	0
Students will be able to state their preferences.	1	0	1	0
Students will be able to understand a simple text about appearances, personalities, and comparisons including ex	1	0	1	0
Students will be able to talk about other people's appearances and personalities.	1	0	1	0

Sayısal (MAT)	S	D	Y	B%
Matematik				
Tam sayılarla çarpma ve bölme işlemlerini yapar.	4	0	4	0
Tam sayılarla toplama ve çıkarma işlemlerini yapar, ilgili problemleri çözer.	2	0	2	0
Tam sayıların kendileri ile tekrarlı çarpımını üslü nicelik olarak ifade eder.	1	0	1	0
Rasyonel sayılarla işlem yapmayı gerektiren problemleri çözer.	1	0	1	0
Tam sayılarla işlemler yapmayı gerektiren problemleri çözer.	4	0	4	0
Birinci dereceden bir bilinmeyenli denklemleri çözer.	1	0	1	0
Cebirsel ifadelerle toplama ve çıkarma işlemleri yapar.	3	0	3	0
Bir doğal sayı ile bir cebirsel ifadeyi çarpır.	1	0	1	0
Rasyonel sayıların ondalık gösterimle ifade eder.	1	0	1	0
Rasyonel sayılarla çok adımlı işlemleri yapar.	1	0	1	0
Sayı örüntülerinin kuralını harfle ifade eder, kuralı harfle ifade edilen örüntünün istenilen terimini bulur.	1	0	1	0
Birinci dereceden bir bilinmeyenli denklem kurmayı gerektiren problemleri çözer.	1	0	1	0
Eşitliğin korunumu ilkesini anlar.	1	0	1	0
Birinci dereceden bir bilinmeyenli denklemi tanımlar ve verilen gerçek hayat durumlarına uygun birinci dereceden bir t	1	0	1	0

Sayısal (FEN)	S	D	Y	B%
Fen				
Uzay kirliliğinin nedenlerini ifade ederek bu kirliliğin yol açabileceği olası sonuçları tahmin eder.	1	0	0	0
Hayvan ve bitki hücrelerini, temel kısımları ve görevleri açısından karşılaştırır.	2	1	1	50
Kinetik ve potansiyel enerji türlerinin birbirine dönüşümünden hareketle enerjinin korunumu sonucunu çıkarır.	2	0	2	0
Periyodik sistemdeki ilk 18 elementin ve yaygın elementlerin (altın, gümüş, bakır, çinko, kurşun, civa, platin, demir	1	0	1	0
Mayozun canlılar için önemini açıklar.	2	1	1	50
Yer çekimini kütle çekimi olarak gök cisimleri temelinde açıklar.	1	0	1	0
Fiziksel anlamda yapılan işin, uygulanan kuvvet ve alınan yolla ilişkili olduğunu açıklar.	1	0	1	0
Mitozun canlılar için önemini açıklar.	2	0	2	0
Kanışmaları, homojen ve heterojen olarak sınıflandırarak örnekler verir.	1	0	1	0
Kütleyle etki eden yer çekimi kuvvetini ağırlık olarak adlandırır.	1	1	0	100
Galaksilerin yapısını açıklar.	1	0	1	0
Saf maddeleri, element ve bileşik olarak sınıflandırarak örnekler verir.	1	1	0	100
Yıldız kavramını açıklar.	1	0	1	0
Günlük yaşamda karşılaştığı çözücü ve çözünenleri kullanarak çözelti hazırlar.	1	0	1	0
Teleskobun gök bilimin gelişimindeki önemine yönelik çıkarımda bulunur.	1	0	1	0
Atomun yapısını ve yapısındaki temel parçacıklarını söyler.	1	0	1	0

SINAV SONUÇ BELGESİ							
VAN / EDREMİT/VAN / TESKOMB SÜPHAN ORTAOKULU							
Öğrenci				Numara		Sınıf	
BERAT GÜNDOĞDU GS				177		7E	
Puan Türü	Puan	Genel Ort.	Dereceler				
			Snf	Kurum	İlçe	İl	Genel
LGS	▼ 215,694	271.970	13	61	61	546	34425
Puanı Hesaplanan:			74	74	740	46891	
Katılımlar:			17	75	75	741	47267

Ders	Soru	Doğru	Yanlış	Net	Başarı %	Sınıf Ort.	Kurum Ort.	Genel Ort.
Türkçe	20	6	14	1,33	7	▼ 6,02	▼ 5,66	▼ 6,70
SOSYAL BİLGİLER	10	2	8	-0,67	-7	▼ 3,73	▼ 4,34	▼ 3,99
Din K.ve A.B.	10	2	8	-0,67	-7	▼ 3,12	▼ 4,36	▼ 4,34
İngilizce	10	3	7	0,67	7	▲ -0,35	▲ 0,56	▼ 2,58
Matematik	20	5	15	0,00	0	▲ -0,29	▼ 1,06	▼ 3,07
Fen	20	8	12	4,00	20	▲ 1,67	▲ 3,36	▼ 4,33
Toplam:	90	26	64	4,67	5	▼ 13,88	▼ 19,34	▼ 24,99

Soru No	12345678901234567890
Sözel (TÜR)	aabAabBaCdaccDaCdBbd
Cevap Anh.	B CDAADCBBCBDABDDCCBCA
Sözel (SOS)	bdbbBdacAc
Cevap Anh.	B AACDBBCDAD
Sözel (DİN)	bBDcbcacac
Cevap Anh.	B CBDBCACBCD
Sözel (İNG)	AdbaDdacCb
Cevap Anh.	B AAABDCBDCA
Sayısal (MAT)	bBccadCbDCacdcDbdda
Cevap Anh.	B ABBABBCBDCBABCACD
Sayısal (FEN)	AcaCoddacBcadAcBBDb
Cevap Anh.	B ADCCDCDBBBABBBDB

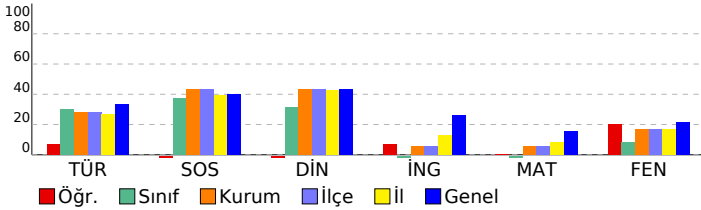

7. SINIF ULTİ TÜRKİYE GENELİ DENEME SINAVI

DERSLERE GÖRE BAŞARI ANALİZİ

Sözel (TÜR)	S	D	Y	B%
Türkçe				
Bağlamdan yararlanarak bilmediği kelime ve kelime gruplarının anlamını tahmin eder.	3	1	2	33
Fiillerin anlam özelliklerini fark eder.	1	0	1	0
Metinle ilgili soruları cevaplar.	4	0	4	0
Okudukları ile ilgili çıkarımlarda bulunur.	2	1	1	50
Metinle ilgili sorular sorar.	1	0	1	0
Görsellerle ilgili soruları cevaplar.	2	0	2	0
Basit, türemiş ve birleşik fiilleri ayırır eder.	1	0	1	0
Grafik, tablo ve çizelgeyle sunulan bilgileri yorumlar.	1	1	0	100
Metindeki hikâyeye unsurlarını belirler.	1	1	0	100
Metindeki yardımcı fikirleri belirler.	1	0	1	0
Yazdıklarını düzenler.	2	1	1	50
Çekim eklerinin işlevlerini ayırır eder.	1	1	0	100

Sözel (SOS)	S	D	Y	B%
SOSYAL BİLGİLER				
Avrupa'daki gelişmelerle bağlantılı olarak Osmanlı Devleti'ni değişime zorlayan süreçleri kavrar.	2	0	2	0
İletişim araçlarından yararlanırken haklarını kullanır ve sorumluluklarını yerine getirir.	1	0	1	0
Osmanlı Devleti'nin siyasi güç olarak ortaya çıkış sürecini ve bu süreci etkileyen faktörleri açıklar.	1	1	0	100
İletişimi etkileyen tutum ve davranışları analiz ederek kendi tutum ve davranışlarını sorgular.	1	0	1	0
Türkiye'de nüfusun dağılımını etkileyen faktörlerden hareketle Türkiye'nin demografik özelliklerini yorumlar.	1	0	1	0
Osmanlı Devleti'nin fetih siyasetini örnekler üzerinden analiz eder.	1	0	1	0
Örnek incelemeler yoluyla geçmişten günümüze, yerleşmeyi etkileyen faktörler hakkında çıkarımlarda bulunur.	1	1	0	100
Örnek incelemeler yoluyla günümüzün neden ve sonuçlarını tartışır.	1	0	1	0
Osmanlı Devleti'nde ıslahat hareketleri sonucu ortaya çıkan kurumlardan hareketle toplumsal ve ekonomik değişim	1	0	1	0

Sözel (DİN)	S	D	Y	B%
Din K.ve A.B.				
Melekleri özellikleri ve görevlerine göre sınıflandırır.	1	0	1	0
Haccın yapılışını özetler.	1	1	0	100
Kurban ibadetini İslam'ın yardımlaşma ve dayanışmaya verdiği önem açısından değerlendirir.	1	1	0	100
İslam'da hac ibadetinin önemini ayet ve hadisler ışığında yorumlar.	1	0	1	0
Allah'ın (c.c.) adil, merhametli ve affedici olması ile ahiret inancı arasında ilişki kurar.	1	0	1	0
Variatörün önemini özelliklerine göre ayırır eder.	1	0	1	0
Güzel ahlaki tutum ve davranışları örneklerle açıklar.	3	0	3	0
En'âm suresi 162. ayeti okur, anlamını söyler.	1	0	1	0

Sözel (İNG)	S	D	Y	B%
İngilizce				
Students will be able to report on appearances and personalities of other people.	1	0	1	0
Students will be able to write simple pieces to compare people.	1	0	1	0
Students will be able to understand simple texts about daily routines and preferences.	2	1	1	50
Students will be able to understand short and simple texts on sports.	3	0	3	0
Students will be able to recognize frequency adverbs in simple oral texts.	2	1	1	50
Students will be able to ask people questions about characteristics of wild animals.	2	1	1	50
Students will be able to understand past and present events in simple texts including explanations and reasons.	1	1	0	100
Students will be able to state their preferences.	1	0	1	0
Students will be able to understand a simple text about appearances, personalities, and comparisons including ex	1	0	1	0
Students will be able to talk about other people's appearances and personalities.	1	0	1	0

Sayısal (MAT)	S	D	Y	B%
Matematik				
Tam sayılarla çarpma ve bölme işlemlerini yapar.	4	3	1	75
Tam sayılarla toplama ve çıkarma işlemlerini yapar, ilgili problemleri çözer.	2	2	0	100
Tam sayıların kendileri ile tekrarlı çarpımını üslü nicelik olarak ifade eder.	1	0	1	0
Rasyonel sayılarla işlem yapmayı gerektiren problemleri çözer.	1	0	1	0
Tam sayılarla işlemler yapmayı gerektiren problemleri çözer.	4	1	3	25
Birinci dereceden bir bilinmeyenli denklemleri çözer.	1	0	1	0
Cebirsel ifadelerle toplama ve çıkarma işlemleri yapar.	3	0	3	0
Bir doğal sayı ile bir cebirsel ifadeyi çarpar.	1	0	1	0
Rasyonel sayıların ondalık gösterimle ifade eder.	1	0	1	0
Rasyonel sayılarla çok adımlı işlemleri yapar.	1	0	1	0
Sayı örüntülerinin kuralını harfle ifade eder, kuralı harfle ifade edilen örüntünün istenilen terimini bulur.	1	0	1	0
Birinci dereceden bir bilinmeyenli denklem kurmayı gerektiren problemleri çözer.	1	1	0	100
Eşitliğin korunumu ilkesini anlar.	1	0	1	0
Birinci dereceden bir bilinmeyenli denklemi tanımlar ve verilen gerçek hayat durumlarına uygun birinci dereceden bir t	1	0	1	0

Sayısal (FEN)	S	D	Y	B%
Fen				
Uzay kirliliğinin nedenlerini ifade ederek bu kirliliğin yol açabileceği olası sonuçları tahmin eder.	1	0	1	0
Hayvan ve bitki hücrelerini, temel kısımları ve görevleri açısından karşılaştırır.	2	1	1	50
Kinetik ve potansiyel enerji türlerinin birbirine dönüşümünden hareketle enerjinin korunumu sonucunu çıkarır.	2	1	1	50
Periyodik sistemdeki ilk 18 elementin ve yaygın elementlerin (altın, gümüş, bakır, çinko, kurşun, cıva, platin, demir	1	0	1	0
Mayozun canlılar için önemini açıklar.	2	1	1	50
Yer çekimini kütle çekimi olarak gök cisimleri temelinde açıklar.	1	0	1	0
Fiziksel anlamda yapılan işin, uygulanan kuvvet ve alınan yolla ilişkili olduğunu açıklar.	1	0	1	0
Mitozun canlılar için önemini açıklar.	2	1	1	50
Kanışmaları, homojen ve heterojen olarak sınıflandırarak örnekler verir.	1	0	1	0
Kütleyle etki eden yer çekimi kuvvetini ağırlık olarak adlandırır.	1	0	1	0
Galaksilerin yapısını açıklar.	1	1	0	100
Saf maddeleri, element ve bileşik olarak sınıflandırarak örnekler verir.	1	0	1	0
Yıldız kavramını açıklar.	1	0	1	0
Günlük yaşamda karşılaştığı çözücü ve çözünenleri kullanarak çözelti hazırlar.	1	1	0	100
Teleskobun gök bilimin gelişimindeki önemine yönelik çıkarımda bulunur.	1	1	0	100
Atomun yapısını ve yapısındaki temel parçacıklarını söyler.	1	1	0	100

SINAV SONUÇ BELGESİ							
VAN / EDREMİT/VAN / TESKOMB SÜPHAN ORTAOKULU							
Öğrenci				Numara		Sınıf	
BEYTULLAH SÖNÜK FB				176		7E	
Puan Türü	Puan	Genel Ort.	Dereceler				
			Snf	Kurum	İlçe	İl	Genel
LGS	▼ 255,981	271.970	5	30	30	318	24349
Puanı Hesaplanan:			74	74	740	46891	
Katılımlar:			17	75	75	741	47267

Ders	Soru	Doğru	Yanlış	Net	Başarı %	Sınıf Ort.	Kurum Ort.	Genel Ort.
Türkçe	20	8	11	4,33	22	▼ 6,02	▼ 5,66	▼ 6,70
SOSYAL BİLGİLER	10	7	3	6,00	60	▲ 3,73	▲ 4,34	▲ 3,99
Din K.ve A.B.	10	6	3	5,00	50	▲ 3,12	▲ 4,36	▲ 4,34
İngilizce	10	0	7	-2,33	-23	▼ -0,35	▼ 0,56	▼ 2,58
Matematik	20	5	8	2,33	12	▲ -0,29	▲ 1,06	▼ 3,07
Fen	20	7	9	4,00	20	▲ 1,67	▲ 3,36	▼ 4,33
Toplam:	90	33	41	19,33	21	▲ 13,88	▼ 19,34	▼ 24,99

Soru No	12345678901234567890
Sözel (TÜR)	dAaabdaDdaC CDaBadAC
Cevap Anh.	AADCCBDDABCBCCDDBBCCAC
Sözel (SOS)	aaABDCBAbA
Cevap Anh.	DDABDCBACA
Sözel (DİN)	DcCACcCbC
Cevap Anh.	BDBCACBCDC
Sözel (İNG)	cc bacda
Cevap Anh.	AABADDACCB
Sayısal (MAT)	BdDc ca caDBd B a
Cevap Anh.	BADBACBDBACDBACBDBC
Sayısal (FEN)	dbbaCc b cd BAB DbBB
Cevap Anh.	CADDCCDBABBABBDABB

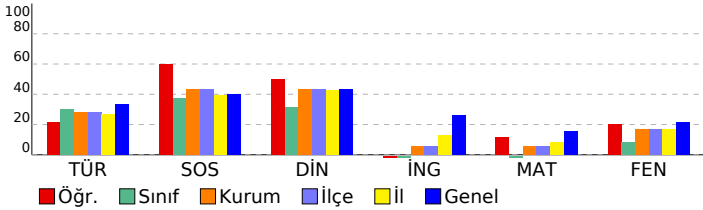

7. SINIF ULTİ TÜRKİYE GENELİ DENEME SINAVI

DERSLERE GÖRE BAŞARI ANALİZİ

Sözel (TÜR)	S	D	Y	B%
Türkçe				
Bağlamdan yararlanarak bilmediği kelime ve kelime gruplarının anlamını tahmin eder.	3	1	2	33
Fiillerin anlam özelliklerini fark eder.	1	0	1	0
Metinle ilgili soruları cevaplar.	4	3	1	75
Okudukları ile ilgili çıkarımlarda bulunur.	2	0	1	0
Metinle ilgili sorular sorar.	1	0	1	0
Görsellerle ilgili soruları cevaplar.	2	1	1	50
Basit, türemiş ve birleşik fiilleri ayırır eder.	1	0	1	0
Grafik, tablo ve çizelgeyle sunulan bilgileri yorumlar.	1	1	0	100
Metindeki hikâyeye unsurlarını belirler.	1	1	0	100
Metindeki yardımcı fikirleri belirler.	1	1	0	100
Yazdıklarını düzenler.	2	0	2	0
Çekim eklerinin işlevlerini ayırır eder.	1	0	1	0

Sözel (SOS)	S	D	Y	B%
SOSYAL BİLGİLER				
Avrupa'daki gelişmelerle bağlantılı olarak Osmanlı Devleti'ni değişime zorlayan süreçleri kavrar.	2	1	1	50
İletişim araçlarından yararlanırken haklarını kullanır ve sorumluluklarını yerine getirir.	1	0	1	0
Osmanlı Devleti'nin siyasi güç olarak ortaya çıkış sürecini ve bu süreci etkileyen faktörleri açıklar.	1	1	0	100
İletişimi etkileyen tutum ve davranışları analiz ederek kendi tutum ve davranışlarını sorgular.	1	1	0	100
Türkiye'de nüfusun dağılımını etkileyen faktörlerden hareketle Türkiye'nin demografik özelliklerini yorumlar.	1	1	0	100
Osmanlı Devleti'nin fetih siyasetini örnekler üzerinden analiz eder.	1	1	0	100
Örnek incelemeler yoluyla geçmişten günümüze, yerleşmeyi etkileyen faktörler hakkında çıkarımlarda bulunur.	1	1	0	100
Örnek incelemeler yoluyla günün neden ve sonuçlarını tartışır.	1	1	0	100
Osmanlı Devleti'nde ıslahat hareketleri sonucu ortaya çıkan kurumlardan hareketle toplumsal ve ekonomik değişim	1	0	1	0

Sözel (DİN)	S	D	Y	B%
Din K.ve A.B.				
Melekleri özellikleri ve görevlerine göre sınıflandırır.	1	0	0	0
Haccın yapıldığı özetler.	1	1	0	100
Kurban ibadetini İslam'ın yardımlaşma ve dayanışmaya verdiği önem açısından değerlendirir.	1	0	1	0
İslam'da hac ibadetinin önemi ayet ve hadisler ışığında yorumlar.	1	1	0	100
Allah'ın (c.c.) adil, merhametli ve affedicisi olması ile ahiret inancı arasında ilişki kurar.	1	1	0	100
Variatör âlemini özelliklerine göre ayırır eder.	1	1	0	100
Güzel ahlaki tutum ve davranışları örneklerle açıklar.	3	1	2	33
En'âm suresi 162. ayeti okur, anlamını söyler.	1	1	0	100

Sözel (İNG)	S	D	Y	B%
İngilizce				
Students will be able to report on appearances and personalities of other people.	1	0	1	0
Students will be able to write simple pieces to compare people.	1	0	1	0
Students will be able to understand simple texts about daily routines and preferences.	2	0	1	0
Students will be able to understand short and simple texts on sports.	3	0	1	0
Students will be able to recognize frequency adverbs in simple oral texts.	2	0	1	0
Students will be able to ask people questions about characteristics of wild animals.	2	0	2	0
Students will be able to understand past and present events in simple texts including explanations and reasons.	1	0	1	0
Students will be able to state their preferences.	1	0	1	0
Students will be able to understand a simple text about appearances, personalities, and comparisons including ex	1	0	0	0
Students will be able to talk about other people's appearances and personalities.	1	0	0	0

Sayısal (MAT)	S	D	Y	B%
Matematik				
Tam sayılarla çarpma ve bölme işlemlerini yapar.	4	1	1	25
Tam sayılarla toplama ve çıkarma işlemlerini yapar, ilgili problemleri çözer.	2	1	1	50
Tam sayıların kendileri ile tekrarlı çarpımını üslü nicelik olarak ifade eder.	1	0	1	0
Rasyonel sayılarla işlem yapmayı gerektiren problemleri çözer.	1	1	0	100
Tam sayılarla işlemler yapmayı gerektiren problemleri çözer.	4	1	1	25
Birinci dereceden bir bilinmeyenli denklemleri çözer.	1	0	1	0
Cebirsel ifadelerle toplama ve çıkarma işlemleri yapar.	3	0	3	0
Bir doğal sayı ile bir cebirsel ifadeyi çarpır.	1	0	1	0
Rasyonel sayıların ondalık gösterimle ifade eder.	1	1	0	100
Rasyonel sayılarla çok adımlı işlemleri yapar.	1	0	1	0
Sayı örüntülerinin kuralını harfle ifade eder, kuralı harfle ifade edilen örüntünün istenilen terimini bulur.	1	0	0	0
Birinci dereceden bir bilinmeyenli denklem kurmayı gerektiren problemleri çözer.	1	0	0	0
Eşitliğin korunumu ilkesini anlar.	1	1	0	100
Birinci dereceden bir bilinmeyenli denklemi tanıy ve verilen gerçek hayat durumlarına uygun birinci dereceden bir t	1	0	0	0

Sayısal (FEN)	S	D	Y	B%
Fen				
Uzay kirliliğinin nedenlerini ifade ederek bu kirliliğin yol açabileceği olası sonuçları tahmin eder.	1	0	1	0
Hayvan ve bitki hücrelerini, temel kısımları ve görevleri açısından karşılaştırır.	2	0	1	0
Kinetik ve potansiyel enerji türlerinin birbirine dönüşümünden hareketle enerjinin korunumu sonucunu çıkarır.	2	1	1	50
Periyodik sistemdeki ilk 18 elementin ve yaygın elementlerin (altın, gümüş, bakır, çinko, kurşun, civa, platin, demir	1	0	1	0
Mayozun canlılar için önemini açıklar.	2	1	1	50
Yer çekimini kütle çekimi olarak gök cisimleri temelinde açıklar.	1	0	1	0
Fiziksel anlamda yapılan işin, uygulanan kuvvet ve alınan yolla ilişkili olduğunu açıklar.	1	0	0	0
Mitozun canlılar için önemini açıklar.	2	1	1	50
Kanışmaları, homojen ve heterojen olarak sınıflandırarak örnekler verir.	1	0	0	0
Kütleyle etki eden yer çekimi kuvvetini ağırlık olarak adlandırır.	1	0	1	0
Galaksilerin yapısını açıklar.	1	0	1	0
Saf maddeleri, element ve bileşik olarak sınıflandırarak örnekler verir.	1	1	0	100
Yıldız kavramını açıklar.	1	1	0	100
Günlük yaşamda karşılaştığı çözücü ve çözünenleri kullanarak çözelti hazırlar.	1	0	0	0
Teleskobun gök bilimin gelişimindeki önemine yönelik çıkarımda bulunur.	1	1	0	100
Atomun yapısını ve yapısındaki temel parçacıklarını söyler.	1	1	0	100

SINAV SONUÇ BELGESİ							
VAN / EDREMIT/VAN / TESKOMB SÜPHAN ORTAOKULU							
Öğrenci			Numara	Sınıf			
BİRGÜ TOM*			358	7E			
Puan Türü	Puan	Genel Ort.	Dereceler				
			Snf	Kurum	İlçe	İl	Genel
LGS	▼ 247,909	271.970	6	40	40	367	26161
Puanı Hesaplanan:			74	74	740	46891	
Katılımlar:			17	75	75	741	47267

Ders	Soru	Doğru	Yanlış	Net	Başarı %	Sınıf Ort.	Kurum Ort.	Genel Ort.
Türkçe	20	10	9	7,00	35	▲ 6,02	▲ 5,66	▲ 6,70
SOSYAL BİLGİLER	10	7	2	6,33	63	▲ 3,73	▲ 4,34	▲ 3,99
Din K.ve A.B.	10	7	2	6,33	63	▲ 3,12	▲ 4,36	▲ 4,34
İngilizce	10	0	2	-0,67	-7	▼ -0,35	▼ 0,56	▼ 2,58
Matematik	20	2	11	-1,67	-8	▼ -0,29	▼ 1,06	▼ 3,07
Fen	20	5	9	2,00	10	▲ 1,67	▼ 3,36	▼ 4,33
Toplam:	90	31	35	19,33	21	▲ 13,88	▼ 19,34	▼ 24,99

Soru No	12345678901234567890
Sözel (TÜR)	CcbAabd CdDdBaDCCaCa
Cevap Anh.	B CDAADCBBCBDABDDCCBCA
Sözel (SOS)	AA DBBCaAa
Cevap Anh.	B AACDBBCDAD
Sözel (DİN)	CcD*CAC CD
Cevap Anh.	B CBDBCACBCD
Sözel (İNG)	c d
Cevap Anh.	B AAABDCBDCA
Sayısal (MAT)	bBdA d a ac bdb d c
Cevap Anh.	B ABBABBCDBDCBABDCACD
Sayısal (FEN)	d ddDadD B bd BB dc
Cevap Anh.	B ADCCDCCDBBBAAABBDAB

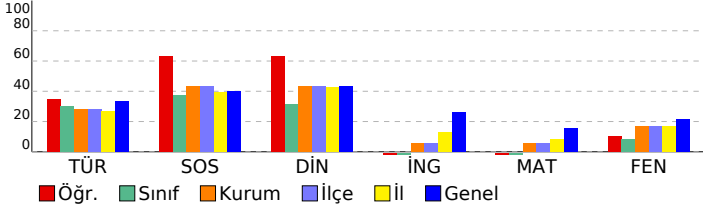

7. SINIF ULTİ TÜRKİYE GENELİ DENEME SINAVI

DERSLERE GÖRE BAŞARI ANALİZİ				
Sözel (TÜR)				
Türkçe	S	D	Y	B%
Bağlamdan yararlanarak bilmediği kelime ve kelime gruplarının anlamını tahmin eder.	3	1	2	33
Fillerin anlam özelliklerini fark eder.	1	1	0	100
Metinle ilgili soruları cevaplar.	4	3	1	75
Okudukları ile ilgili çıkarımlarda bulunur.	2	0	2	0
Metinle ilgili sorular sorar.	1	0	1	0
Görsellerle ilgili soruları cevaplar.	2	1	0	50
Basit, türemiş ve birleşik filleri ayırt eder.	1	0	1	0
Grafik, tablo ve çizelgeyle sunulan bilgileri yorumlar.	1	1	0	100
Metindeki hikâyeye unsurlarını belirler.	1	1	0	100
Metindeki yardımcı fikirleri belirler.	1	1	0	100
Yazdıklarını düzenler.	2	1	1	50
Çekim eklerinin işlevlerini ayırt eder.	1	0	1	0

Sözel (SOS)				
SOSYAL BİLGİLER				
SOSYAL BİLGİLER	S	D	Y	B%
Avrupa'daki gelişmelerle bağlantılı olarak Osmanlı Devleti'ni değişime zorlayan süreçleri kavrar.	2	1	1	50
İletişim araçlarından yararlanırken haklarını kullanır ve sorumluluklarını yerine getirir.	1	0	1	0
Osmanlı Devleti'nin siyasi güç olarak ortaya çıkış sürecini ve bu süreci etkileyen faktörleri açıklar.	1	0	1	0
İletişimi etkileyen tutum ve davranışları analiz ederek kendi tutum ve davranışlarını sorgular.	1	1	0	100
Türkiye'de nüfusun dağılımını etkileyen faktörlerden hareketle Türkiye'nin demografik özelliklerini yorumlar.	1	1	0	100
Osmanlı Devleti'nin fetih siyasetini örnekler üzerinden analiz eder.	1	1	0	100
Örnek incelemeler yoluyla geçmişten günümüze, yerleşmeyi etkileyen faktörler hakkında çıkarımlarda bulunur.	1	1	0	100
Örnek incelemeler yoluyla geçün neden ve sonuçlarını tartışır.	1	1	0	100
Osmanlı Devleti'nde islahat hareketleri sonucu ortaya çıkan kurumlardan hareketle toplumsal ve ekonomik değişim	1	0	0	0

Sözel (DİN)				
Din K.ve A.B.				
Din K.ve A.B.	S	D	Y	B%
Melekleri özellikleri ve görevlerine göre sınıflandırır.	1	0	0	0
Haccın yapıldığı özetler.	1	1	0	100
Kurban ibadetini İslam'ın yardımlaşma ve dayanışmaya verdiği önem açısından değerlendirir.	1	0	1	0
İslam'da hac ibadetinin önemi ayet ve hadisler ışığında yorumlar.	1	1	0	100
Allah'ın (c.c.) adil, merhametli ve affedici olması ile ahiret inancı arasında ilişki kurar.	1	1	0	100
Variatör âlemini özelliklerine göre ayırt eder.	1	1	0	100
Güzel ahlaki tutum ve davranışları örneklerle açıklar.	3	2	1	67
En'âm suresi 162. ayeti okur, anlamını söyler.	1	1	0	100

Sözel (İNG)				
İngilizce				
İngilizce	S	D	Y	B%
Students will be able to report on appearances and personalities of other people.	1	0	0	0
Students will be able to write simple pieces to compare people.	1	0	0	0
Students will be able to understand simple texts about daily routines and preferences.	2	0	2	0
Students will be able to understand short and simple texts on sports.	3	0	1	0
Students will be able to recognize frequency adverbs in simple oral texts.	2	0	0	0
Students will be able to ask people questions about characteristics of wild animals.	2	0	0	0
Students will be able to understand past and present events in simple texts including explanations and reasons.	1	0	0	0
Students will be able to state their preferences.	1	0	0	0
Students will be able to understand a simple text about appearances, personalities, and comparisons including ex	1	0	0	0
Students will be able to talk about other people's appearances and personalities.	1	0	0	0

Sayısal (MAT)				
Matematik				
Matematik	S	D	Y	B%
Tam sayılarla çarpma ve bölme işlemlerini yapar.	4	2	1	50
Tam sayılarla toplama ve çıkarma işlemlerini yapar, ilgili problemleri çözer.	2	1	1	50
Tam sayıların kendileri ile tekrarlı çarpımını üslü nicelik olarak ifade eder.	1	0	1	0
Rasyonel sayılarla işlem yapmayı gerektiren problemleri çözer.	1	0	0	0
Tam sayılarla işlemler yapmayı gerektiren problemleri çözer.	4	0	1	0
Birinci dereceden bir bilinmeyenli denklemleri çözer.	1	0	1	0
Cebirsel ifadelerle toplama ve çıkarma işlemleri yapar.	3	0	2	0
Bir doğal sayı ile bir cebirsel ifadeyi çarpır.	1	0	1	0
Rasyonel sayıların ondalık gösterimle ifade eder.	1	0	1	0
Rasyonel sayılarla çok adımlı işlemleri yapar.	1	0	1	0
Sayı örüntülerinin kuralını harfle ifade eder, kuralı harfle ifade edilen örüntünün istenilen terimini bulur.	1	0	0	0
Birinci dereceden bir bilinmeyenli denklem kurmayı gerektiren problemleri çözer.	1	0	1	0
Eşitliğin korunumu ilkesini anlar.	1	0	1	0
Birinci dereceden bir bilinmeyenli denklemi tanımlar ve verilen gerçek hayat durumlarına uygun birinci dereceden bir t	1	0	1	0

Sayısal (FEN)				
Fen				
Fen	S	D	Y	B%
Uzay kirliliğinin nedenlerini ifade ederek bu kirliliğin yol açabileceği olası sonuçları tahmin eder.	1	0	1	0
Hayvan ve bitki hücrelerini, temel kısımları ve görevleri açısından karşılaştırır.	2	0	1	0
Kinetik ve potansiyel enerji türlerinin birbirine dönüşümünden hareketle enerjinin korunumu sonucunu çıkarır.	2	2	0	100
Periyodik sistemdeki ilk 18 elementin ve yaygın elementlerin (altın, gümüş, bakır, çinko, kurşun, civa, platin, demir	1	0	0	0
Mayozun canlılar için önemini açıklar.	2	0	2	0
Yer çekimini kütle çekimi olarak gök cisimleri temelinde açıklar.	1	0	0	0
Fiziksel anlamda yapılan işin, uygulanan kuvvet ve alınan yolla ilişkili olduğunu açıklar.	1	0	1	0
Mitozun canlılar için önemini açıklar.	2	1	1	50
Kanışmaları, homojen ve heterojen olarak sınıflandırarak örnekler verir.	1	1	0	100
Kütleyle etki eden yer çekimi kuvvetini ağırlık olarak adlandırır.	1	0	0	0
Galaksilerin yapısını açıklar.	1	0	1	0
Saf maddeleri, element ve bileşik olarak sınıflandırarak örnekler verir.	1	0	0	0
Yıldız kavramını açıklar.	1	0	1	0
Günlük yaşamda karşılaştığı çözücü ve çözüneni kullanarak çözelti hazırlar.	1	1	0	100
Teleskobun gök bilimin gelişimindeki önemine yönelik çıkarımda bulunur.	1	0	0	0
Atomun yapısını ve yapısındaki temel parçacıklarını söyler.	1	0	1	0

SINAV SONUÇ BELGESİ							
VAN / EDREMIT/VAN / TESKOMB SÜPHAN ORTAOKULU							
Öğrenci			Numara	Sınıf			
GÖKHAN GÜMÜŞTAŞ			183	7E			
Puan Türü	Puan	Genel Ort.	Dereceler				
			Snf	Kurum	İlçe	İl	Genel
LGS	▼ 220,016	271.970	12	59	59	525	33181
Puanı Hesaplanan:			74	74	740	46891	
Katılımlar:			17	75	75	741	47267

Ders	Soru	Doğru	Yanlış	Net	Başarı %	Sınıf Ort.	Kurum Ort.	Genel Ort.
Türkçe	20	10	10	6,67	33	▲ 6,02	▲ 5,66	▼ 6,70
SOSYAL BİLGİLER	10	3	6	1,00	10	▼ 3,73	▼ 4,34	▼ 3,99
Din K.ve A.B.	10	3	7	0,67	7	▼ 3,12	▼ 4,36	▼ 4,34
İngilizce	10	0	10	-3,33	-33	▼ -0,35	▼ 0,56	▼ 2,58
Matematik	20	3	15	-2,00	-10	▼ -0,29	▼ 1,06	▼ 3,07
Fen	20	4	7	1,67	8	◆ 1,67	▼ 3,36	▼ 4,33
Toplam:	90	23	55	4,67	5	▼ 13,88	▼ 19,34	▼ 24,99

Soru No	12345678901234567890
Sözel (TÜR)	daAcabcaCaDdBaDCCBCA
Cevap Anh.	B CDAADCBCBDABDDCCBCA
Sözel (SOS)	dAdDaBaab
Cevap Anh.	B AACDBBCDAD
Sözel (DİN)	CdcBacdaCa
Cevap Anh.	B CBDBCACBCD
Sözel (İNG)	cb*dcacbdc
Cevap Anh.	B AAABDCBDCA
Sayısal (MAT)	cBBdaacd cbdacdab dCa
Cevap Anh.	B ABBABBCDBDCBABCACD
Sayısal (FEN)	cbbdbCaB A
Cevap Anh.	B ADCCDCDBBBAAABBDAB

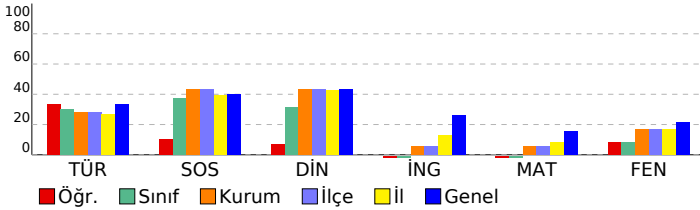

7. SINIF ULTI TÜRKİYE GENELİ DENEME SINAVI

DERSLERE GÖRE BAŞARI ANALİZİ

Sözel (TÜR)	S	D	Y	B%
Türkçe				
Bağlamdan yararlanarak bilmediği kelime ve kelime gruplarının anlamını tahmin eder.	3	1	2	33
Fiillerin anlam özelliklerini fark eder.	1	0	1	0
Metinle ilgili soruları cevaplar.	4	3	1	75
Okudukları ile ilgili çıkarımlarda bulunur.	2	0	2	0
Metinle ilgili sorular sorar.	1	0	1	0
Görsellerle ilgili soruları cevaplar.	2	1	1	50
Basit, türemiş ve birleşik fiilleri ayırır.	1	0	1	0
Grafik, tablo ve çizelgeyle sunulan bilgileri yorumlar.	1	1	0	100
Metindeki hikâyeye unsurlarını belirler.	1	1	0	100
Metindeki yardımcı fikirleri belirler.	1	1	0	100
Yazdıklarını düzenler.	2	1	1	50
Çekim eklerinin işlevlerini ayırır.	1	1	0	100

Sözel (SOS)	S	D	Y	B%
SOSYAL BİLGİLER				
Avrupa'daki gelişmelerle bağlantılı olarak Osmanlı Devleti'ni değişime zorlayan süreçleri kavrar.	2	1	1	50
İletişim araçlarından yararlanırken haklarını kullanır ve sorumluluklarını yerine getirir.	1	0	0	0
Osmanlı Devleti'nin siyasi güç olarak ortaya çıkış sürecini ve bu süreci etkileyen faktörleri açıklar.	1	0	1	0
İletişimi etkileyen tutum ve davranışları analiz ederek kendi tutum ve davranışlarını sorgular.	1	1	0	100
Türkiye'de nüfusun dağılımını etkileyen faktörlerden hareketle Türkiye'nin demografik özelliklerini yorumlar.	1	1	0	100
Osmanlı Devleti'nin fetih siyasetini örnekler üzerinden analiz eder.	1	0	1	0
Örnek incelemeler yoluyla geçmişten günümüze, yerleşmeyi etkileyen faktörler hakkında çıkarımlarda bulunur.	1	0	1	0
Örnek incelemeler yoluyla göçün neden ve sonuçlarını tartışır.	1	0	1	0
Osmanlı Devleti'nde ıslahat hareketleri sonucu ortaya çıkan kurumlardan hareketle toplumsal ve ekonomik değişim	1	0	1	0

Sözel (DİN)	S	D	Y	B%
Din K.ve A.B.				
Melekleri özellikleri ve görevlerine göre sınıflandırır.	1	0	1	0
Haccın yapılmasını özetler.	1	0	1	0
Kurban ibadetini İslam'ın yardımlaşma ve dayanışmaya verdiği önem açısından değerlendirir.	1	0	1	0
İslam'da hac ibadetinin önemi ayet ve hadisler ışığında yorumlar.	1	0	1	0
Allah'ın (c.c.) adil, merhametli ve affedicisi olması ile ahiret inancı arasında ilişki kurar.	1	0	1	0
Varlıkların değerini özelliklerine göre ayırır.	1	0	1	0
Güzel ahlaki tutum ve davranışları örneklerle açıklar.	3	2	1	67
En'am suresi 162. ayeti okur, anlamını söyler.	1	1	0	100

Sözel (İNG)	S	D	Y	B%
İngilizce				
Students will be able to report on appearances and personalities of other people.	1	0	1	0
Students will be able to write simple pieces to compare people.	1	0	1	0
Students will be able to understand simple texts about daily routines and preferences.	2	0	2	0
Students will be able to understand short and simple texts on sports.	3	0	3	0
Students will be able to recognize frequency adverbs in simple oral texts.	2	0	2	0
Students will be able to ask people questions about characteristics of wild animals.	2	0	2	0
Students will be able to understand past and present events in simple texts including explanations and reasons.	1	0	1	0
Students will be able to state their preferences.	1	0	1	0
Students will be able to understand a simple text about appearances, personalities, and comparisons including ex	1	0	1	0
Students will be able to talk about other people's appearances and personalities.	1	0	1	0

Sayısal (MAT)	S	D	Y	B%
Matematik				
Tam sayılarla çarpma ve bölme işlemlerini yapar.	4	1	3	25
Tam sayılarla toplama ve çıkarma işlemlerini yapar, ilgili problemleri çözer.	2	1	1	50
Tam sayıların kendileri ile tekrarlı çarpımını üslü nicelik olarak ifade eder.	1	0	1	0
Rasyonel sayılarla işlem yapmayı gerektiren problemleri çözer.	1	0	0	0
Tam sayılarla işlemler yapmayı gerektiren problemleri çözer.	4	0	4	0
Birinci dereceden bir bilinmeyenli denklemleri çözer.	1	0	1	0
Cebirsel ifadelerle toplama ve çıkarma işlemleri yapar.	3	2	1	67
Bir doğal sayı ile bir cebirsel ifadeyi çarpır.	1	0	1	0
Rasyonel sayıların ondalık gösterimle ifade eder.	1	0	1	0
Rasyonel sayılarla çok adımlı işlemleri yapar.	1	0	1	0
Sayı örüntülerinin kuralını harfle ifade eder, kuralı harfle ifade edilen örüntünün istenilen terimini bulur.	1	0	0	0
Birinci dereceden bir bilinmeyenli denklem kurmayı gerektiren problemleri çözer.	1	0	1	0
Eşitliğin korunumu ilkesini anlar.	1	0	1	0
Birinci dereceden bir bilinmeyenli denklemi tanımlar ve verilen gerçek hayat durumlarına uygun birinci dereceden bir t	1	0	1	0

Sayısal (FEN)	S	D	Y	B%
Fen				
Uzay kirliliğinin nedenlerini ifade ederek bu kirliliğin yol açabileceği olası sonuçları tahmin eder.	1	0	1	0
Hayvan ve bitki hücrelerini, temel kısımları ve görevleri açısından karşılaştırır.	2	0	1	0
Kinetik ve potansiyel enerji türlerinin birbirine dönüşümünden hareketle enerjinin korunumu sonucunu çıkarır.	2	0	1	0
Periyodik sistemdeki ilk 18 elementin ve yaygın elementlerin (altın, gümüş, bakır, çinko, kurşun, civa, platin, demir	1	0	1	0
Mayozun canlılar için önemini açıklar.	2	0	1	0
Yer çekimini kütle çekimi olarak gök cisimleri temelinde açıklar.	1	0	1	0
Fiziksel anlamda yapılan işin, uygulanan kuvvet ve alınan yolla ilişkili olduğunu açıklar.	1	0	1	0
Mitozun canlılar için önemini açıklar.	2	0	1	0
Kanışmaları, homojen ve heterojen olarak sınıflandırarak örnekler verir.	1	0	0	100
Kütleyle etki eden yer çekimi kuvvetini ağırlık olarak adlandırır.	1	0	0	0
Galaksilerin yapısını açıklar.	1	0	0	0
Saf maddeleri, element ve bileşik olarak sınıflandırarak örnekler verir.	1	0	0	0
Yıldız kavramını açıklar.	1	1	0	100
Günlük yaşamda karşılaştığı çözümü ve çözünenleri kullanarak çözelti hazırlar.	1	0	0	0
Teleskobun gök bilimin gelişimindeki önemine yönelik çıkarımda bulunur.	1	0	0	0
Atomun yapısını ve yapısındaki temel parçacıklarını söyler.	1	0	0	0

SINAV SONUÇ BELGESİ							
VAN / EDREMİT/VAN / TESKOMB SÜPHAN ORTAOKULU							
Öğrenci				Numara	Sınıf		
İSHAK ÜSTÜN GS				184	7E		
Puan Türü	Puan	Genel Ort.	Dereceler				
			Snf	Kurum	İlçe	İl	Genel
LGS	▼ 228,190	271.970	9	53	53	483	31005
Puanı Hesaplanan:			74	74	740	46891	
Katılımlar:			17	75	75	741	47267

Ders	Soru	Doğru	Yanlış	Net	Başarı %	Sınıf Ort.	Kurum Ort.	Genel Ort.
Türkçe	20	9	11	5,33	27	▼ 6,02	▼ 5,66	▼ 6,70
SOSYAL BİLGİLER	10	5	4	3,67	37	▼ 3,73	▼ 4,34	▼ 3,99
Din K.ve A.B.	10	6	3	5,00	50	▲ 3,12	▲ 4,36	▲ 4,34
İngilizce	10	0	5	-1,67	-17	▼ -0,35	▼ 0,56	▼ 2,58
Matematik	20	3	11	-0,67	-3	▼ -0,29	▼ 1,06	▼ 3,07
Fen	20	4	12	0,00	0	▼ 1,67	▼ 3,36	▼ 4,33
Toplam:	90	27	46	11,67	13	▼ 13,88	▼ 19,34	▼ 24,99

Soru No	12345678901234567890
Sözel (TÜR)	cAcabcaDcaCBCDbBddAC
Cevap Anh.	AADCCBDDABCBCDDBBCCAC
Sözel (SOS)	aaABDCBdb
Cevap Anh.	DDABDCBACA
Sözel (DİN)	DcCACcCbC
Cevap Anh.	BDBCACBCDC
Sözel (İNG)	bdcdc
Cevap Anh.	AABADDACCB
Sayısal (MAT)	acaa dcD CD bccca
Cevap Anh.	BADBACBBDBACDBACBDC
Sayısal (FEN)	ddDDab dD cccdd a Bd
Cevap Anh.	CADDCCDBABBABBDABB

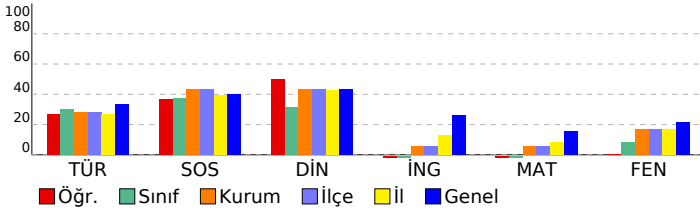

7. SINIF ULTİ TÜRKİYE GENELİ DENEME SINAVI

DERSLERE GÖRE BAŞARI ANALİZİ

Sözel (TÜR)	S	D	Y	B%
Türkçe				
Bağlamdan yararlanarak bilmediği kelime ve kelime gruplarının anlamını tahmin eder.	3	1	2	33
Fiillerin anlam özelliklerini fark eder.	1	0	1	0
Metinle ilgili soruları cevaplar.	4	3	1	75
Okudukları ile ilgili çıkarımlarda bulunur.	2	1	1	50
Metinle ilgili sorular sorar.	1	0	1	0
Görsellerle ilgili soruları cevaplar.	2	1	1	50
Basit, türemiş ve birleşik fiilleri ayırır.	1	0	1	0
Grafik, tablo ve çizelgeyle sunulan bilgileri yorumlar.	1	1	0	100
Metindeki hikâyeye unsurlarını belirler.	1	1	0	100
Metindeki yardımcı fikirleri belirler.	1	1	0	100
Yazdıklarını düzenler.	2	0	2	0
Çekim eklerinin işlevlerini ayırır.	1	0	1	0

Sözel (SOS)	S	D	Y	B%
SOSYAL BİLGİLER				
Avrupa'daki gelişmelerle bağlantılı olarak Osmanlı Devleti'ni değişime zorlayan süreçleri kavrar.	2	0	1	0
İletişim araçlarından yararlanırken haklarını kullanır ve sorumluluklarını yerine getirir.	1	0	1	0
Osmanlı Devleti'nin siyasi güç olarak ortaya çıkış sürecini ve bu süreci etkileyen faktörleri açıklar.	1	1	0	100
İletişimi etkileyen tutum ve davranışları analiz ederek kendi tutum ve davranışlarını sorgular.	1	1	0	100
Türkiye'de nüfusun dağılımını etkileyen faktörlerden hareketle Türkiye'nin demografik özelliklerini yorumlar.	1	1	0	100
Osmanlı Devleti'nin fetih siyasetini örnekler üzerinden analiz eder.	1	1	0	100
Örnek incelemeler yoluyla geçmişten günümüze, yerleşmeyi etkileyen faktörler hakkında çıkarımlarda bulunur.	1	1	0	100
Örnek incelemeler yoluyla göçün neden ve sonuçlarını tartışır.	1	0	1	0
Osmanlı Devleti'nde ıslahat hareketleri sonucu ortaya çıkan kurumlardan hareketle toplumsal ve ekonomik değişim	1	0	1	0

Sözel (DİN)	S	D	Y	B%
Din K.ve A.B.				
Melekleri özellikleri ve görevlerine göre sınıflandırır.	1	0	0	0
Haccın yapıldığı özetler.	1	1	0	100
Kurban ibadetini İslam'ın yardımlaşma ve dayanışmaya verdiği önem açısından değerlendirir.	1	0	1	0
İslam'da hac ibadetinin önemi ayet ve hadisler ışığında yorumlar.	1	1	0	100
Allah'ın (c.c.) adil, merhametli ve affedicisi olması ile ahiret inancı arasında ilişki kurar.	1	1	0	100
Variatör âlemini özelliklerine göre ayırır.	1	1	0	100
Güzel ahlaki tutum ve davranışları örneklerle açıklar.	3	1	2	33
En'âm suresi 162. ayeti okur, anlamını söyler.	1	1	0	100

Sözel (İNG)	S	D	Y	B%
İngilizce				
Students will be able to report on appearances and personalities of other people.	1	0	1	0
Students will be able to write simple pieces to compare people.	1	0	1	0
Students will be able to understand simple texts about daily routines and preferences.	2	0	2	0
Students will be able to understand short and simple texts on sports.	3	0	3	0
Students will be able to recognize frequency adverbs in simple oral texts.	2	0	1	0
Students will be able to ask people questions about characteristics of wild animals.	2	0	0	0
Students will be able to understand past and present events in simple texts including explanations and reasons.	1	0	0	0
Students will be able to state their preferences.	1	0	0	0
Students will be able to understand a simple text about appearances, personalities, and comparisons including ex	1	0	0	0
Students will be able to talk about other people's appearances and personalities.	1	0	0	0

Sayısal (MAT)	S	D	Y	B%
Matematik				
Tam sayılarla çarpma ve bölme işlemlerini yapar.	4	2	1	50
Tam sayılarla toplama ve çıkarma işlemlerini yapar, ilgili problemleri çözer.	2	1	1	50
Tam sayıların kendileri ile tekrarlı çarpımını üslü nicelik olarak ifade eder.	1	0	1	0
Rasyonel sayılarla işlem yapmayı gerektiren problemleri çözer.	1	0	1	0
Tam sayılarla işlemler yapmayı gerektiren problemleri çözer.	4	0	1	0
Birinci dereceden bir bilinmeyenli denklemleri çözer.	1	0	1	0
Cebirsel ifadelerle toplama ve çıkarma işlemleri yapar.	3	0	2	0
Bir doğal sayı ile bir cebirsel ifadeyi çarpır.	1	0	0	0
Rasyonel sayıların ondalık gösterimle ifade eder.	1	1	0	100
Rasyonel sayılarla çok adımlı işlemleri yapar.	1	0	0	0
Sayı örüntülerinin kuralını harfle ifade eder, kuralı harfle ifade edilen örüntünün istenilen terimini bulur.	1	0	1	0
Birinci dereceden bir bilinmeyenli denklem kurmayı gerektiren problemleri çözer.	1	0	1	0
Eşitliğin korunumu ilkesini anlar.	1	0	1	0
Birinci dereceden bir bilinmeyenli denklemi tanıy ve verilen gerçek hayat durumlarına uygun birinci dereceden bir t	1	0	1	0

Sayısal (FEN)	S	D	Y	B%
Fen				
Uzay kirliliğinin nedenlerini ifade ederek bu kirliliğin yol açabileceği olası sonuçları tahmin eder.	1	0	1	0
Hayvan ve bitki hücrelerini, temel kısımları ve görevleri açısından karşılaştırır.	2	0	2	0
Kinetik ve potansiyel enerji türlerinin birbirine dönüşümünden hareketle enerjinin korunumu sonucunu çıkarır.	2	1	1	50
Periyodik sistemdeki ilk 18 elementin ve yaygın elementlerin (altın, gümüş, bakır, çinko, kurşun, civa, platin, demir	1	1	0	100
Mayozun canlılar için önemini açıklar.	2	0	1	0
Yer çekimini kütle çekimi olarak gök cisimleri temelinde açıklar.	1	0	1	0
Fiziksel anlamda yapılan işin, uygulanan kuvvet ve alınan yolla ilişkili olduğunu açıklar.	1	0	0	0
Mitozun canlılar için önemini açıklar.	2	0	2	0
Kanışmaları, homojen ve heterojen olarak sınıflandırarak örnekler verir.	1	1	0	100
Kütleyle etki eden yer çekimi kuvvetini ağırlık olarak adlandırır.	1	0	0	0
Galaksilerin yapısını açıklar.	1	0	1	0
Saf maddeleri, element ve bileşik olarak sınıflandırarak örnekler verir.	1	0	1	0
Yıldız kavramını açıklar.	1	0	1	0
Günlük yaşamda karşılaştığı çözücü ve çözünenleri kullanarak çözelti hazırlar.	1	0	0	0
Teleskobun gök bilimin gelişimindeki önemine yönelik çıkarımda bulunur.	1	0	1	0
Atomun yapısını ve yapısındaki temel parçacıklarını söyler.	1	1	0	100

SINAV SONUÇ BELGESİ							
VAN / EDREMIT/VAN / TESKOMB SÜPHAN ORTAOKULU							
Öğrenci				Numara	Sınıf		
MELİSA ALANTAŞ				24800	7E		
Puan Türü	Puan	Genel Ort.	Dereceler				
			Snf	Kurum	İlçe	İl	Genel
LGS	▼ 202,818	271.970	15	66	66	640	38539
Puanı Hesaplanan:			74	74	740	46891	
Katılımlar:			17	75	75	741	47267

Ders	Soru	Doğru	Yanlış	Net	Başarı %	Sınıf Ort.	Kurum Ort.	Genel Ort.
Türkçe	20	7	13	2,67	13	▼ 6,02	▼ 5,66	▼ 6,70
SOSYAL BİLGİLER	10	2	8	-0,67	-7	▼ 3,73	▼ 4,34	▼ 3,99
Din K.ve A.B.	10	3	6	1,00	10	▼ 3,12	▼ 4,36	▼ 4,34
İngilizce	10	3	7	0,67	7	▲ -0,35	▲ 0,56	▼ 2,58
Matematik	20	6	14	1,33	7	▲ -0,29	▲ 1,06	▼ 3,07
Fen	20	3	17	-2,67	-13	▼ 1,67	▼ 3,36	▼ 4,33
Toplam:	90	24	65	2,33	3	▼ 13,88	▼ 19,34	▼ 24,99

Soru No	12345678901234567890
Sözel (TÜR)	AAcAaCbBbaCDcdcbcd
Cevap Anh.	AADCCBDDABCBDDBBCCAC
Sözel (SOS)	DaddDdddac
Cevap Anh.	DDABDCBACA
Sözel (DİN)	dDaadacCD
Cevap Anh.	BDBCACBDCD
Sözel (İNG)	ccaAaDbbCc
Cevap Anh.	AABADDACCB
Sayısal (MAT)	cADdbCacbabBDcdabBDA
Cevap Anh.	BADBACBBDBACDBACBDDC
Sayısal (FEN)	CdbadabbbddcdeddBDbca
Cevap Anh.	CADDCCDBBABBBDABB

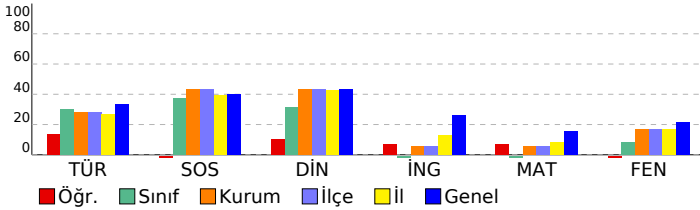

7. SINIF ULTİ TÜRKİYE GENELİ DENEME SINAVI

DERSLERE GÖRE BAŞARI ANALİZİ

Sözel (TÜR)	S	D	Y	B%
Türkçe				
Bağlamdan yararlanarak bilmediği kelime ve kelime gruplarının anlamını tahmin eder.	3	2	1	67
Fiillerin anlam özelliklerini fark eder.	1	0	1	0
Metinle ilgili soruları cevaplar.	4	1	3	25
Okudukları ile ilgili çıkarımlarda bulunur.	2	0	2	0
Metinle ilgili sorular sorar.	1	0	1	0
Görsellerle ilgili soruları cevaplar.	2	2	0	100
Basit, türemiş ve birleşik fiilleri ayırır eder.	1	0	1	0
Grafik, tablo ve çizelgeyle sunulan bilgileri yorumlar.	1	0	1	0
Metindeki hikâyeye unsurlarını belirler.	1	1	0	100
Metindeki yardımcı fikirleri belirler.	1	1	0	100
Yazdıklarını düzenler.	2	0	2	0
Çekim eklerinin işlevlerini ayırır eder.	1	0	1	0

Sözel (SOS)	S	D	Y	B%
SOSYAL BİLGİLER				
Avrupa'daki gelişmelerle bağlantılı olarak Osmanlı Devleti'ni değişime zorlayan süreçleri kavrar.	2	1	1	50
İletişim araçlarından yararlanırken haklarını kullanır ve sorumluluklarını yerine getirir.	1	0	1	0
Osmanlı Devleti'nin siyasi güç olarak ortaya çıkış sürecini ve bu süreci etkileyen faktörleri açıklar.	1	0	1	0
İletişimi etkileyen tutum ve davranışları analiz ederek kendi tutum ve davranışlarını sorgular.	1	0	1	0
Türkiye'de nüfusun dağılımını etkileyen faktörlerden hareketle Türkiye'nin demografik özelliklerini yorumlar.	1	1	0	100
Osmanlı Devleti'nin fetih siyasetini örnekler üzerinden analiz eder.	1	0	1	0
Örnek incelemeler yoluyla geçmişten günümüze, yerleşmeyi etkileyen faktörler hakkında çıkarımlarda bulunur.	1	0	1	0
Örnek incelemeler yoluyla geçün neden ve sonuçlarını tartışır.	1	0	1	0
Osmanlı Devleti'nde ıslahat hareketleri sonucu ortaya çıkan kurumlardan hareketle toplumsal ve ekonomik değişim	1	0	1	0

Sözel (DİN)	S	D	Y	B%
Din K.ve A.B.				
Melekleri özellikleri ve görevlerine göre sınıflandırır.	1	0	1	0
Haccın yapılmasını özetler.	1	1	0	100
Kurban ibadetini İslam'ın yardımlaşma ve dayanışmaya verdiği önem açısından değerlendirir.	1	0	1	0
İslam'da hac ibadetinin önemi ayet ve hadisler ışığında yorumlar.	1	0	1	0
Allah'ın (c.c.) adil, merhametli ve affedici olması ile ahiret inancı arasında ilişki kurar.	1	0	1	0
Variatör âlemini özelliklerine göre ayırır eder.	1	0	1	0
Güzel ahlaki tutum ve davranışları örneklerle açıklar.	3	1	1	33
En'âm suresi 162. ayeti okur, anlamını söyler.	1	1	0	100

Sözel (İNG)	S	D	Y	B%
İngilizce				
Students will be able to report on appearances and personalities of other people.	1	0	1	0
Students will be able to write simple pieces to compare people.	1	0	1	0
Students will be able to understand simple texts about daily routines and preferences.	2	1	1	50
Students will be able to understand short and simple texts on sports.	3	1	2	33
Students will be able to recognize frequency adverbs in simple oral texts.	2	0	2	0
Students will be able to ask people questions about characteristics of wild animals.	2	1	1	50
Students will be able to understand past and present events in simple texts including explanations and reasons.	1	0	1	0
Students will be able to state their preferences.	1	1	0	100
Students will be able to understand a simple text about appearances, personalities, and comparisons including ex	1	0	1	0
Students will be able to talk about other people's appearances and personalities.	1	0	1	0

Sayısal (MAT)	S	D	Y	B%
Matematik				
Tam sayılarla çarpma ve bölme işlemlerini yapar.	4	0	4	0
Tam sayılarla toplama ve çıkarma işlemlerini yapar, ilgili problemleri çözer.	2	0	2	0
Tam sayıların kendileri ile tekrarlı çarpımını üslü nicelik olarak ifade eder.	1	1	0	100
Rasyonel sayılarla işlem yapmayı gerektiren problemleri çözer.	1	1	0	100
Tam sayılarla işlemler yapmayı gerektiren problemleri çözer.	4	1	3	25
Birinci dereceden bir bilinmeyenli denklemleri çözer.	1	0	1	0
Cebirsel ifadelerle toplama ve çıkarma işlemleri yapar.	3	0	3	0
Bir doğal sayı ile bir cebirsel ifadeyi çarpır.	1	0	1	0
Rasyonel sayıların ondalık gösterimle ifade eder.	1	1	0	100
Rasyonel sayılarla çok adımlı işlemleri yapar.	1	0	1	0
Sayı örüntülerinin kuralını harfle ifade eder, kuralı harfle ifade edilen örüntünün istenilen terimini bulur.	1	0	1	0
Birinci dereceden bir bilinmeyenli denklem kurmayı gerektiren problemleri çözer.	1	0	1	0
Eşitliğin korunumu ilkesini anlar.	1	1	0	100
Birinci dereceden bir bilinmeyenli denklemi tanıır ve verilen gerçek hayat durumlarına uygun birinci dereceden bir t	1	1	0	100

Sayısal (FEN)	S	D	Y	B%
Fen				
Uzay kirliliğinin nedenlerini ifade ederek bu kirliliğin yol açabileceği olası sonuçları tahmin eder.	1	1	0	100
Hayvan ve bitki hücrelerini, temel kısımları ve görevleri açısından karşılaştırır.	2	0	2	0
Kinetik ve potansiyel enerji türlerinin birbirine dönüşümünden hareketle enerjinin korunumu sonucunu çıkarır.	2	0	2	0
Periyodik sistemdeki ilk 18 elementin ve yaygın elementlerin (altın, gümüş, bakır, çinko, kurşun, cıva, platin, demir	1	0	1	0
Mayozun canlılar için önemini açıklar.	2	0	2	0
Yer çekimini kütle çekimi olarak gök cisimleri temelinde açıklar.	1	0	1	0
Fiziksel anlamda yapılan işin, uygulanan kuvvet ve alınan yolla ilişkili olduğunu açıklar.	1	0	1	0
Mitozun canlılar için önemini açıklar.	2	0	2	0
Kanışmaları, homojen ve heterojen olarak sınıflandırarak örnekler verir.	1	0	1	0
Kütleyle etki eden yer çekimi kuvvetini ağırlık olarak adlandırır.	1	0	1	0
Galaksilerin yapısını açıklar.	1	0	1	0
Saf maddeleri, element ve bileşik olarak sınıflandırarak örnekler verir.	1	0	1	0
Yıldız kavramını açıklar.	1	0	1	0
Günlük yaşamda karşılaştığı çözücü ve çözünenleri kullanarak çözelti hazırlar.	1	1	0	100
Teleskobun gök bilimin gelişimindeki önemine yönelik çıkarımda bulunur.	1	1	0	100
Atomun yapısını ve yapısındaki temel parçacıklarını söyler.	1	0	1	0

SINAV SONUÇ BELGESİ							
VAN / EDREMIT/VAN / TESKOMB SÜPHAN ORTAOKULU							
Öğrenci				Numara		Sınıf	
MERT KIZILTAŞ				359		7E	
Puan Türü	Puan	Genel Ort.	Dereceler				
			Snf	Kurum	İlçe	İl	Genel
LGS	▼ 215,314	271.970	14	63	63	550	34529
Puanı Hesaplanan:			74	74	740	46891	
Katılımlar:			17	75	75	741	47267

Ders	Soru	Doğru	Yanlış	Net	Başarı %	Sınıf Ort.	Kurum Ort.	Genel Ort.
Türkçe	20	9	11	5,33	27	▼ 6,02	▼ 5,66	▼ 6,70
SOSYAL BİLGİLER	10	6	4	4,67	47	▲ 3,73	▲ 4,34	▲ 3,99
Din K.ve A.B.	10	4	6	2,00	20	▼ 3,12	▼ 4,36	▼ 4,34
İngilizce	10	1	9	-2,00	-20	▼ -0,35	▼ 0,56	▼ 2,58
Matematik	20	4	16	-1,33	-7	▼ -0,29	▼ 1,06	▼ 3,07
Fen	20	4	16	-1,33	-7	▼ 1,67	▼ 3,36	▼ 4,33
Toplam:	90	28	62	7,33	8	▼ 13,88	▼ 19,34	▼ 24,99

Soru No	12345678901234567890
Sözel (TÜR)	AbDbCcbccaCdCDaBCAb
Cevap Anh.	AADCCBDDABCBCCDDBBCAC
Sözel (SOS)	caABDCdAaA
Cevap Anh.	DDABDCBACA
Sözel (DİN)	dDBdAdcCaa
Cevap Anh.	BDBCACBCDC
Sözel (İNG)	cAdcbccada
Cevap Anh.	AABADDACCB
Sayısal (MAT)	adDBcCdcbcAbbaddcaab
Cevap Anh.	BADBACBBDBACDBACBDBC
Sayısal (FEN)	adDcacadbdcBdAccbdBc
Cevap Anh.	CADDCCDBBABBBDABB

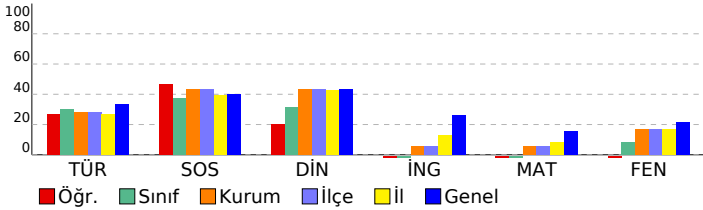

7. SINIF ULTİ TÜRKİYE GENELİ DENEME SINAVI

DERSLERE GÖRE BAŞARI ANALİZİ

Sözel (TÜR)	S	D	Y	B%
Türkçe				
Bağlamdan yararlanarak bilmediği kelime ve kelime gruplarının anlamını tahmin eder.	3	2	1	67
Fiillerin anlam özelliklerini fark eder.	1	0	1	0
Metinle ilgili soruları cevaplar.	4	2	2	50
Okudukları ile ilgili çıkarımlarda bulunur.	2	0	2	0
Metinle ilgili sorular sorar.	1	0	1	0
Görsellerle ilgili soruları cevaplar.	2	0	2	0
Basit, türemiş ve birleşik fiilleri ayırır eder.	1	0	1	0
Grafik, tablo ve çizelgeyle sunulan bilgileri yorumlar.	1	1	0	100
Metindeki hikâyeye unsurlarını belirler.	1	1	0	100
Metindeki yardımcı fikirleri belirler.	1	1	0	100
Yazdıklarını düzenler.	2	1	1	50
Çekim eklerinin işlevlerini ayırır eder.	1	1	0	100

Sözel (SOS)	S	D	Y	B%
SOSYAL BİLGİLER				
Avrupa'daki gelişmelerle bağlantılı olarak Osmanlı Devleti'ni değişime zorlayan süreçleri kavrar.	2	1	1	50
İletişim araçlarından yararlanırken haklarını kullanır ve sorumluluklarını yerine getirir.	1	0	1	0
Osmanlı Devleti'nin siyasi güç olarak ortaya çıkış sürecini ve bu süreci etkileyen faktörleri açıklar.	1	1	0	100
İletişimi etkileyen tutum ve davranışları analiz ederek kendi tutum ve davranışlarını sorgular.	1	1	0	100
Türkiye'de nüfusun dağılımını etkileyen faktörlerden hareketle Türkiye'nin demografik özelliklerini yorumlar.	1	1	0	100
Osmanlı Devleti'nin fetih siyasetini örnekler üzerinden analiz eder.	1	1	0	100
Örnek incelemeler yoluyla geçmişten günümüze, yerleşmeyi etkileyen faktörler hakkında çıkarımlarda bulunur.	1	0	1	0
Örnek incelemeler yoluyla güç için neden ve sonuçları tartışır.	1	1	0	100
Osmanlı Devleti'nde ıslahat hareketleri sonucu ortaya çıkan kurumlardan hareketle toplumsal ve ekonomik değişim	1	0	1	0

Sözel (DİN)	S	D	Y	B%
Din K.ve A.B.				
Melekleri özellikleri ve görevlerine göre sınıflandırır.	1	0	1	0
Haccın yapılışını özetler.	1	1	0	100
Kurban ibadetini İslam'ın yardımlaşma ve dayanışmaya verdiği önem açısından değerlendirir.	1	1	0	100
İslam'da hac ibadetinin önemi ayet ve hadisler ışığında yorumlar.	1	0	1	0
Allah'ın (c.c.) adil, merhametli ve affedici olması ile ahiret inancı arasında ilişki kurar.	1	1	0	100
Varietler âlemini özelliklerine göre ayırır eder.	1	0	1	0
Güzel ahlaki tutum ve davranışları örneklerle açıklar.	3	0	3	0
En'âm suresi 162. ayeti okur, anlamını söyler.	1	1	0	100

Sözel (İNG)	S	D	Y	B%
İngilizce				
Students will be able to report on appearances and personalities of other people.	1	0	1	0
Students will be able to write simple pieces to compare people.	1	0	1	0
Students will be able to understand simple texts about daily routines and preferences.	2	1	1	50
Students will be able to understand short and simple texts on sports.	3	0	3	0
Students will be able to recognize frequency adverbs in simple oral texts.	2	0	2	0
Students will be able to ask people questions about characteristics of wild animals.	2	0	2	0
Students will be able to understand past and present events in simple texts including explanations and reasons.	1	0	1	0
Students will be able to state their preferences.	1	0	1	0
Students will be able to understand a simple text about appearances, personalities, and comparisons including ex	1	0	1	0
Students will be able to talk about other people's appearances and personalities.	1	0	1	0

Sayısal (MAT)	S	D	Y	B%
Matematik				
Tam sayılarla çarpma ve bölme işlemlerini yapar.	4	0	4	0
Tam sayılarla toplama ve çıkarma işlemlerini yapar, ilgili problemleri çözer.	2	0	2	0
Tam sayıların kendileri ile tekrarlı çarpımını üslü nicelik olarak ifade eder.	1	0	1	0
Rasyonel sayılarla işlem yapmayı gerektiren problemleri çözer.	1	1	0	100
Tam sayılarla işlemler yapmayı gerektiren problemleri çözer.	4	2	2	50
Birinci dereceden bir bilinmeyenli denklemleri çözer.	1	0	1	0
Cebirsel ifadelerle toplama ve çıkarma işlemleri yapar.	3	1	2	33
Bir doğal sayı ile bir cebirsel ifadeyi çarpır.	1	1	0	100
Rasyonel sayıların ondalık gösterimle ifade eder.	1	0	1	0
Rasyonel sayılarla çok adımlı işlemleri yapar.	1	0	1	0
Sayı örüntülerinin kuralını harfle ifade eder, kuralı harfle ifade edilen örüntünün istenilen terimini bulur.	1	0	1	0
Birinci dereceden bir bilinmeyenli denklem kurmayı gerektiren problemleri çözer.	1	0	1	0
Eşitliğin korunumu ilkesini anlar.	1	0	1	0
Birinci dereceden bir bilinmeyenli denklemi tanıy ve verilen gerçek hayat durumlarına uygun birinci dereceden bir t	1	0	1	0

Sayısal (FEN)	S	D	Y	B%
Fen				
Uzay kirliliğinin nedenlerini ifade ederek bu kirliliğin yol açabileceği olası sonuçları tahmin eder.	1	0	1	0
Hayvan ve bitki hücrelerini, temel kısımları ve görevleri açısından karşılaştırır.	2	1	1	50
Kinetik ve potansiyel enerji türlerinin birbirine dönüşümünden hareketle enerjinin korunumu sonucunu çıkarır.	2	1	1	50
Periyodik sistemdeki ilk 18 elementin ve yaygın elementlerin (altın, gümüş, bakır, çinko, kurşun, cıva, platin, demir	1	0	1	0
Mayozun canlılar için önemini açıklar.	2	0	2	0
Yer çekimini kütle çekimi olarak gök cisimleri temelinde açıklar.	1	0	1	0
Fiziksel anlamda yapılan işin, uygulanan kuvvet ve alınan yolla ilişkili olduğunu açıklar.	1	0	1	0
Mitozun canlılar için önemini açıklar.	2	0	2	0
Kanışmaları, homojen ve heterojen olarak sınıflandırarak örnekler verir.	1	0	1	0
Kütleyle etki eden yer çekimi kuvvetini ağırlık olarak adlandırır.	1	0	1	0
Galaksilerin yapısını açıklar.	1	0	1	0
Saf maddeleri, element ve bileşik olarak sınıflandırarak örnekler verir.	1	0	1	0
Yıldız kavramını açıklar.	1	1	0	100
Günlük yaşamda karşılaştığı çözücü ve çözüneni kullanarak çözelti hazırlar.	1	0	1	0
Teleskobun gök bilimin gelişimindeki önemine yönelik çıkarımda bulunur.	1	0	1	0
Atomun yapısını ve yapısındaki temel parçacıklarını söyler.	1	1	0	100

SINAV SONUÇ BELGESİ							
VAN / EDREMIT/VAN / TESKOMB SÜPHAN ORTAOKULU							
Öğrenci				Numara		Sınıf	
NAZAR GÖKHAN				188		7E	
Puan Türü	Puan	Genel Ort.	Dereceler				
			Snf	Kurum	İlçe	İl	Genel
LGS	▼ 231,956	271.970	8	50	50	458	30015
Puanı Hesaplanan:			74	74	740	46891	
Katılımlar:			17	75	75	741	47267

Ders	Soru	Doğru	Yanlış	Net	Başarı %	Sınıf Ort.	Kurum Ort.	Genel Ort.
Türkçe	20	8	9	5,00	25	▼ 6,02	▼ 5,66	▼ 6,70
SOSYAL BİLGİLER	10	6	2	5,33	53	▲ 3,73	▲ 4,34	▲ 3,99
Din K.ve A.B.	10	5	3	4,00	40	▲ 3,12	▼ 4,36	▼ 4,34
İngilizce	10	0	2	-0,67	-7	▼ -0,35	▼ 0,56	▼ 2,58
Matematik	20	2	6	0,00	0	▲ -0,29	▼ 1,06	▼ 3,07
Fen	20	2	6	0,00	0	▼ 1,67	▼ 3,36	▼ 4,33
Toplam:	90	23	28	13,67	15	▼ 13,88	▼ 19,34	▼ 24,99

Soru No	12345678901234567890
Sözel (TÜR)	bcCbdaDd C CDaBadAC
Cevap Anh.	A AADCCBDDABCBCCDDBBCAC
Sözel (SOS)	aaABDCBA
Cevap Anh.	A DDABDCBACA
Sözel (DİN)	DcCA cCaC
Cevap Anh.	A BDBCACBCDC
Sözel (İNG)	c d
Cevap Anh.	A AABADDACCB
Sayısal (MAT)	caA B ab c d
Cevap Anh.	A BADBACBBDBACDBACBDC
Sayısal (FEN)	a a dc A Bca
Cevap Anh.	A CADDCCDBABBABBDABB

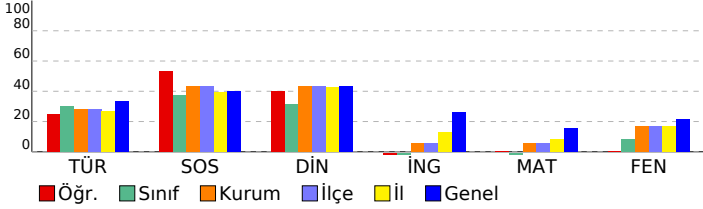

7. SINIF ULTİ TÜRKİYE GENELİ DENEME SINAVI

DERSLERE GÖRE BAŞARI ANALİZİ

Sözel (TÜR)	S	D	Y	B%
Türkçe				
Bağlamdan yararlanarak bilmediği kelime ve kelime gruplarının anlamını tahmin eder.	3	0	2	0
Fiillerin anlam özelliklerini fark eder.	1	1	0	100
Metinle ilgili soruları cevaplar.	4	3	1	75
Okudukları ile ilgili çıkarımlarda bulunur.	2	0	1	0
Metinle ilgili sorular sorar.	1	0	1	0
Görsellerle ilgili soruları cevaplar.	2	1	0	50
Basit, türemiş ve birleşik fiilleri ayırır.	1	0	1	0
Grafik, tablo ve çizelgeyle sunulan bilgileri yorumlar.	1	1	0	100
Metindeki hikâyeye unsurlarını belirler.	1	1	0	100
Metindeki yardımcı fikirleri belirler.	1	1	0	100
Yazdıklarını düzenler.	2	0	2	0
Çekim eklerinin işlevlerini ayırır.	1	0	1	0

Sözel (SOS)	S	D	Y	B%
SOSYAL BİLGİLER				
Avrupa'daki gelişmelerle bağlantılı olarak Osmanlı Devleti'ni değişime zorlayan süreçleri kavrar.	2	0	1	0
İletişim araçlarından yararlanırken haklarını kullanır ve sorumluluklarını yerine getirir.	1	0	1	0
Osmanlı Devleti'nin siyasi güç olarak ortaya çıkış sürecini ve bu süreci etkileyen faktörleri açıklar.	1	1	0	100
İletişimi etkileyen tutum ve davranışları analiz ederek kendi tutum ve davranışlarını sorgular.	1	1	0	100
Türkiye'de nüfusun dağılımını etkileyen faktörlerden hareketle Türkiye'nin demografik özelliklerini yorumlar.	1	1	0	100
Osmanlı Devleti'nin fetih siyasetini örnekler üzerinden analiz eder.	1	1	0	100
Örnek incelemeler yoluyla geçmişten günümüze, yerleşmeyi etkileyen faktörler hakkında çıkarımlarda bulunur.	1	1	0	100
Örnek incelemeler yoluyla göçün neden ve sonuçlarını tartışır.	1	1	0	100
Osmanlı Devleti'nde ıslahat hareketleri sonucu ortaya çıkan kurumlardan hareketle toplumsal ve ekonomik değişim	1	0	0	0

Sözel (DİN)	S	D	Y	B%
Din K.ve A.B.				
Melekleri özellikleri ve görevlerine göre sınıflandırır.	1	0	0	0
Haccın yapıldığı özetler.	1	1	0	100
Kurban ibadetini İslam'ın yardımlaşma ve dayanışmaya verdiği önem açısından değerlendirir.	1	0	1	0
İslam'da hac ibadetinin önemi ayet ve hadisler ışığında yorumlar.	1	1	0	100
Allah'ın (c.c.) adil, merhametli ve affedici olması ile ahiret inancı arasında ilişki kurar.	1	1	0	100
Variatör âlemini özelliklerine göre ayırır.	1	0	0	0
Güzel ahlaki tutum ve davranışları örneklerle açıklar.	3	1	2	33
En'âm suresi 162. ayeti okur, anlamını söyler.	1	1	0	100

Sözel (İNG)	S	D	Y	B%
İngilizce				
Students will be able to report on appearances and personalities of other people.	1	0	0	0
Students will be able to write simple pieces to compare people.	1	0	0	0
Students will be able to understand simple texts about daily routines and preferences.	2	0	2	0
Students will be able to understand short and simple texts on sports.	3	0	1	0
Students will be able to recognize frequency adverbs in simple oral texts.	2	0	0	0
Students will be able to ask people questions about characteristics of wild animals.	2	0	0	0
Students will be able to understand past and present events in simple texts including explanations and reasons.	1	0	0	0
Students will be able to state their preferences.	1	0	0	0
Students will be able to understand a simple text about appearances, personalities, and comparisons including ex	1	0	0	0
Students will be able to talk about other people's appearances and personalities.	1	0	0	0

Sayısal (MAT)	S	D	Y	B%
Matematik				
Tam sayılarla çarpma ve bölme işlemlerini yapar.	4	1	0	25
Tam sayılarla toplama ve çıkarma işlemlerini yapar, ilgili problemleri çözer.	2	0	0	0
Tam sayıların kendileri ile tekrarlı çarpımını üslü nicelik olarak ifade eder.	1	0	0	0
Rasyonel sayılarla işlem yapmayı gerektiren problemleri çözer.	1	0	1	0
Tam sayılarla işlemler yapmayı gerektiren problemleri çözer.	4	0	2	0
Birinci dereceden bir bilinmeyenli denklemleri çözer.	1	0	0	0
Cebirsel ifadelerle toplama ve çıkarma işlemleri yapar.	3	1	1	33
Bir doğal sayı ile bir cebirsel ifadeyi çarpır.	1	0	1	0
Rasyonel sayıların ondalık gösterimle ifade eder.	1	0	1	0
Rasyonel sayılarla çok adımlı işlemleri yapar.	1	0	1	0
Sayı örüntülerinin kuralını harfle ifade eder, kuralı harfle ifade edilen örüntünün istenilen terimini bulur.	1	0	0	0
Birinci dereceden bir bilinmeyenli denklem kurmayı gerektiren problemleri çözer.	1	0	0	0
Eşitliğin korunumu ilkesini anlar.	1	0	0	0
Birinci dereceden bir bilinmeyenli denklemi tanıy ve verilen gerçek hayat durumlarına uygun birinci dereceden bir t	1	0	0	0

Sayısal (FEN)	S	D	Y	B%
Fen				
Uzay kirliliğinin nedenlerini ifade ederek bu kirliliğin yol açabileceği olası sonuçları tahmin eder.	1	0	1	0
Hayvan ve bitki hücrelerini, temel kısımları ve görevleri açısından karşılaştırır.	2	0	0	0
Kinetik ve potansiyel enerji türlerinin birbirine dönüşümünden hareketle enerjinin korunumu sonucunu çıkarır.	2	0	0	0
Periyodik sistemdeki ilk 18 elementin ve yaygın elementlerin (altın, gümüş, bakır, çinko, kurşun, civa, platin, demir	1	0	1	0
Mayozun canlılar için önemini açıklar.	2	0	0	0
Yer çekimini kütle çekimi olarak gök cisimleri temelinde açıklar.	1	0	0	0
Fiziksel anlamda yapılan işin, uygulanan kuvvet ve alınan yolla ilişkili olduğunu açıklar.	1	0	0	0
Mitozun canlılar için önemini açıklar.	2	0	2	0
Kanışmaları, homojen ve heterojen olarak sınıflandırarak örnekler verir.	1	0	1	0
Kütleyle etki eden yer çekimi kuvvetini ağırlık olarak adlandırır.	1	0	0	0
Galaksilerin yapısını açıklar.	1	1	0	100
Saf maddeleri, element ve bileşik olarak sınıflandırarak örnekler verir.	1	1	0	100
Yıldız kavramını açıklar.	1	0	1	0
Günlük yaşamda karşılaştığı çözücü ve çözünenleri kullanarak çözelti hazırlar.	1	0	0	0
Teleskobun gök bilimin gelişimindeki önemine yönelik çıkarımda bulunur.	1	0	0	0
Atomun yapısını ve yapısındaki temel parçacıklarını söyler.	1	0	0	0

SINAV SONUÇ BELGESİ							
VAN / EDREMIT/VAN / TESKOMB SÜPHAN ORTAOKULU							
Öğrenci				Numara		Sınıf	
NUJIYAN GÜMÜ Ş*Ş				191		7E	
Puan Türü	Puan	Genel Ort.	Dereceler				
			Snf	Kurum	İlçe	İl	Genel
LGS	▲ 281,059	271.970	3	14	14	195	19119
Puanı Hesaplanan:			74	74	740	46891	
Katılımlar:			17	75	75	741	47267

Ders	Soru	Doğru	Yanlış	Net	Başarı %	Sınıf Ort.	Kurum Ort.	Genel Ort.
Türkçe	20	13	5	11,33	57	▲ 6,02	▲ 5,66	▲ 6,70
SOSYAL BİLGİLER	10	6	3	5,00	50	▲ 3,73	▲ 4,34	▲ 3,99
Din K.ve A.B.	10	8	2	7,33	73	▲ 3,12	▲ 4,36	▲ 4,34
İngilizce	10	0	3	-1,00	-10	▼ -0,35	▼ 0,56	▼ 2,58
Matematik	20	1	8	-1,67	-8	▼ -0,29	▼ 1,06	▼ 3,07
Fen	20	8	7	5,67	28	▲ 1,67	▲ 3,36	▲ 4,33
Toplam:	90	36	28	26,67	30	▲ 13,88	▲ 19,34	▲ 24,99

Soru No	12345678901234567890
Sözel (TÜR)	AADCCBDb aBCDBBad C
Cevap Anh.	A AADCCBDDABCBCCDDBBCAC
Sözel (SOS)	Dc BDCBbaA
Cevap Anh.	A DDABDCBACA
Sözel (DİN)	aDBaACBCDC
Cevap Anh.	A BDBCACBCDC
Sözel (İNG)	bca
Cevap Anh.	A AABADDACCB
Sayısal (MAT)	ad ac a D bc d
Cevap Anh.	A BADBACBDBACDBACBDBC
Sayısal (FEN)	C DDbD bcaAa B DbaB
Cevap Anh.	A CADDCCDBABBABBDABB

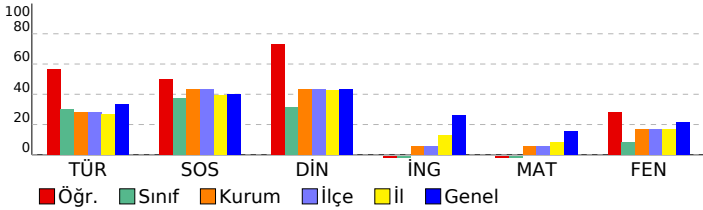

7. SINIF ULTİ TÜRKİYE GENELİ DENEME SINAVI

DERSLERE GÖRE BAŞARI ANALİZİ

Sözel (TÜR)	S	D	Y	B%
Türkçe				
Bağlamdan yararlanarak bilmediği kelime ve kelime gruplarının anlamını tahmin eder.	3	3	0	100
Fiillerin anlam özelliklerini fark eder.	1	1	0	100
Metinle ilgili soruları cevaplar.	4	3	0	75
Okudukları ile ilgili çıkarımlarda bulunur.	2	2	0	100
Metinle ilgili sorular sorar.	1	1	0	100
Görsellerle ilgili soruları cevaplar.	2	0	0	0
Basit, türemiş ve birleşik fiilleri ayırır.	1	0	0	0
Grafik, tablo ve çizelgeyle sunulan bilgileri yorumlar.	1	1	0	100
Metindeki hikâyeye unsurlarını belirler.	1	1	0	100
Metindeki yardımcı fikirleri belirler.	1	1	0	100
Yazdıklarını düzenler.	2	0	2	0
Çekim eklerinin işlevlerini ayırır.	1	0	1	0

Sözel (SOS)	S	D	Y	B%
SOSYAL BİLGİLER				
Avrupa'daki gelişmelerle bağlantılı olarak Osmanlı Devleti'ni değişime zorlayan süreçleri kavrar.	2	2	0	100
İletişim araçlarından yararlanırken haklarını kullanır ve sorumluluklarını yerine getirir.	1	0	1	0
Osmanlı Devleti'nin siyasi güç olarak ortaya çıkış sürecini ve bu süreci etkileyen faktörleri açıklar.	1	0	0	0
İletişimi etkileyen tutum ve davranışları analiz ederek kendi tutum ve davranışlarını sorgular.	1	1	0	100
Türkiye'de nüfusun dağılımını etkileyen faktörlerden hareketle Türkiye'nin demografik özelliklerini yorumlar.	1	1	0	100
Osmanlı Devleti'nin fetih siyasetini örnekler üzerinden analiz eder.	1	1	0	100
Örnek incelemeler yoluyla geçmişten günümüze, yerleşmeyi etkileyen faktörler hakkında çıkarımlarda bulunur.	1	1	0	100
Örnek incelemeler yoluyla göçün neden ve sonuçlarını tartışır.	1	0	1	0
Osmanlı Devleti'nde ıslahat hareketleri sonucu ortaya çıkan kurumlardan hareketle toplumsal ve ekonomik değişim	1	0	1	0

Sözel (DİN)	S	D	Y	B%
Din K.ve A.B.				
Melekleri özellikleri ve görevlerine göre sınıflandırır.	1	0	1	0
Haccın yapılışını özetler.	1	1	0	100
Kurban ibadetini İslam'ın yardımlaşma ve dayanışmaya verdiği önem açısından değerlendirir.	1	1	0	100
İslam'da hac ibadetinin önemi ayet ve hadisler ışığında yorumlar.	1	0	1	0
Allah'ın (c.c.) adil, merhametli ve affedici olması ile ahiret inancı arasında ilişki kurar.	1	1	0	100
Variatör âlemini özelliklerine göre ayırır.	1	1	0	100
Güzel ahlaki tutum ve davranışları örneklerle açıklar.	3	0	0	100
En'âm suresi 162. ayeti okur, anlamını söyler.	1	1	0	100

Sözel (İNG)	S	D	Y	B%
İngilizce				
Students will be able to report on appearances and personalities of other people.	1	0	1	0
Students will be able to write simple pieces to compare people.	1	0	1	0
Students will be able to understand simple texts about daily routines and preferences.	2	0	1	0
Students will be able to understand short and simple texts on sports.	3	0	1	0
Students will be able to recognize frequency adverbs in simple oral texts.	2	0	1	0
Students will be able to ask people questions about characteristics of wild animals.	2	0	0	0
Students will be able to understand past and present events in simple texts including explanations and reasons.	1	0	0	0
Students will be able to state their preferences.	1	0	0	0
Students will be able to understand a simple text about appearances, personalities, and comparisons including ex	1	0	0	0
Students will be able to talk about other people's appearances and personalities.	1	0	0	0

Sayısal (MAT)	S	D	Y	B%
Matematik				
Tam sayılarla çarpma ve bölme işlemlerini yapar.	4	1	3	25
Tam sayılarla toplama ve çıkarma işlemlerini yapar, ilgili problemleri çözer.	2	0	2	0
Tam sayıların kendileri ile tekrarlı çarpımını üslü nicelik olarak ifade eder.	1	0	1	0
Rasyonel sayılarla işlem yapmayı gerektiren problemleri çözer.	1	0	0	0
Tam sayılarla işlemler yapmayı gerektiren problemleri çözer.	4	0	1	0
Birinci dereceden bir bilinmeyenli denklemleri çözer.	1	0	1	0
Cebirsel ifadelerle toplama ve çıkarma işlemleri yapar.	3	0	0	0
Bir doğal sayı ile bir cebirsel ifadeyi çarpır.	1	0	0	0
Rasyonel sayıların ondalık gösterimle ifade eder.	1	0	1	0
Rasyonel sayılarla çok adımlı işlemleri yapar.	1	0	0	0
Sayı örüntülerinin kuralını harfle ifade eder, kuralı harfle ifade edilen örüntünün istenilen terimini bulur.	1	0	1	0
Birinci dereceden bir bilinmeyenli denklem kurmayı gerektiren problemleri çözer.	1	0	0	0
Eşitliğin korunumu ilkesini anlar.	1	0	0	0
Birinci dereceden bir bilinmeyenli denklemi tanıır ve verilen gerçek hayat durumlarına uygun birinci dereceden bir t	1	0	0	0

Sayısal (FEN)	S	D	Y	B%
Fen				
Uzay kirliliğinin nedenlerini ifade ederek bu kirliliğin yol açabileceği olası sonuçları tahmin eder.	1	1	0	100
Hayvan ve bitki hücrelerini, temel kısımları ve görevleri açısından karşılaştırır.	2	0	1	0
Kinetik ve potansiyel enerji türlerinin birbirine dönüşümünden hareketle enerjinin korunumu sonucunu çıkarır.	2	2	0	100
Periyodik sistemdeki ilk 18 elementin ve yaygın elementlerin (altın, gümüş, bakır, çinko, kurşun, cıva, platin, demir	1	1	0	100
Mayozun canlılar için önemini açıklar.	2	0	2	0
Yer çekimini kütle çekimi olarak gök cisimleri temelinde açıklar.	1	1	0	100
Fiziksel anlamda yapılan işin, uygulanan kuvvet ve alınan yolla ilişkili olduğunu açıklar.	1	0	0	0
Mitozun canlılar için önemini açıklar.	2	1	1	50
Kanışmaları, homojen ve heterojen olarak sınıflandırarak örnekler verir.	1	0	1	0
Kütleyle etki eden yer çekimi kuvvetini ağırlık olarak adlandırır.	1	0	1	0
Galaksilerin yapısını açıklar.	1	1	0	100
Saf maddeleri, element ve bileşik olarak sınıflandırarak örnekler verir.	1	0	0	0
Yıldız kavramını açıklar.	1	0	0	0
Günlük yaşamda karşılaştığı çözücü ve çözünenleri kullanarak çözelti hazırlar.	1	0	0	0
Teleskobun gök bilimin gelişimindeki önemine yönelik çıkarımda bulunur.	1	1	0	100
Atomun yapısını ve yapısındaki temel parçacıklarını söyler.	1	0	1	0

SINAV SONUÇ BELGESİ							
VAN / EDREMIT/VAN / TESKOMB SÜPHAN ORTAOKULU							
Öğrenci				Numara	Sınıf		
RUKİYE İDRAK				198	7E		
Puan Türü	Puan	Genel Ort.	Dereceler				
			Snf	Kurum	İlçe	İl	Genel
LGS	▲ 297,247	271.970	2	12	12	147	16023
Puanı Hesaplanan:			74	74	740	46891	
Katılımlar:			17	75	75	741	47267

Ders	Soru	Doğru	Yanlış	Net	Başarı %	Sınıf Ort.	Kurum Ort.	Genel Ort.
Türkçe	20	15	5	13,33	67	▲ 6,02	▲ 5,66	▲ 6,70
SOSYAL BİLGİLER	10	7	3	6,00	60	▲ 3,73	▲ 4,34	▲ 3,99
Din K.ve A.B.	10	7	3	6,00	60	▲ 3,12	▲ 4,36	▲ 4,34
İngilizce	10	2	2	1,33	13	▲ -0,35	▲ 0,56	▼ 2,58
Matematik	20	5	3	4,00	20	▲ -0,29	▲ 1,06	▲ 3,07
Fen	20	3	6	1,00	5	▼ 1,67	▼ 3,36	▼ 4,33
Toplam:	90	39	22	31,67	35	▲ 13,88	▲ 19,34	▲ 24,99

Soru No	12345678901234567890
Sözel (TÜR)	AADCCBDDcBbBCDa dBbAC
Cevap Anh.	A AADCCBDDABCBDDBBACAC
Sözel (SOS)	DaABDCBcaA
Cevap Anh.	A DDABDCBACA
Sözel (DİN)	cDdCaABDCDC
Cevap Anh.	A BDBCACBDCDC
Sözel (İNG)	A b a C
Cevap Anh.	A AABADDACCB
Sayısal (MAT)	BA dA B a C a
Cevap Anh.	A BADBACBBDBACDBACBDBC
Sayısal (FEN)	a bb Dd A db B
Cevap Anh.	A CADDCCDBABBABBDBABB

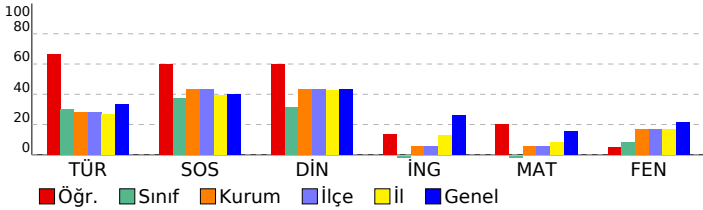

7. SINIF ULTİ TÜRKİYE GENELİ DENEME SINAVI

DERSLERE GÖRE BAŞARI ANALİZİ

Sözel (TÜR)	S	D	Y	B%
Türkçe				
Bağlamdan yararlanarak bilmediği kelime ve kelime gruplarının anlamını tahmin eder.	3	3	0	100
Fiillerin anlam özelliklerini fark eder.	1	1	0	100
Metinle ilgili soruları cevaplar.	4	3	1	75
Okudukları ile ilgili çıkarımlarda bulunur.	2	2	0	100
Metinle ilgili sorular sorar.	1	1	0	100
Görsellerle ilgili soruları cevaplar.	2	2	0	100
Basit, türemiş ve birleşik fiilleri ayırır eder.	1	0	1	0
Grafik, tablo ve çizelgeyle sunulan bilgileri yorumlar.	1	0	1	0
Metindeki hikâyeye unsurlarını belirler.	1	1	0	100
Metindeki yardımcı fikirleri belirler.	1	1	0	100
Yazdıklarını düzenler.	2	0	2	0
Çekim eklerinin işlevlerini ayırır eder.	1	1	0	100

Sözel (SOS)	S	D	Y	B%
SOSYAL BİLGİLER				
Avrupa'daki gelişmelerle bağlantılı olarak Osmanlı Devleti'ni değişime zorlayan süreçleri kavrar.	2	2	0	100
İletişim araçlarından yararlanırken haklarını kullanır ve sorumluluklarını yerine getirir.	1	0	1	0
Osmanlı Devleti'nin siyasi güç olarak ortaya çıkış sürecini ve bu süreci etkileyen faktörleri açıklar.	1	0	1	0
İletişimi etkileyen tutum ve davranışları analiz ederek kendi tutum ve davranışlarını sorgular.	1	1	0	100
Türkiye'de nüfusun dağılımını etkileyen faktörlerden hareketle Türkiye'nin demografik özelliklerini yorumlar.	1	1	0	100
Osmanlı Devleti'nin fetih siyasetini örnekler üzerinden analiz eder.	1	1	0	100
Örnek incelemeler yoluyla geçmişten günümüze, yerleşmeyi etkileyen faktörler hakkında çıkarımlarda bulunur.	1	1	0	100
Örnek incelemeler yoluyla göçün neden ve sonuçlarını tartışır.	1	0	1	0
Osmanlı Devleti'nde ıslahat hareketleri sonucu ortaya çıkan kurumlardan hareketle toplumsal ve ekonomik değişim	1	0	1	0

Sözel (DİN)	S	D	Y	B%
Din K.ve A.B.				
Melekleri özellikleri ve görevlerine göre sınıflandırır.	1	0	1	0
Haccın yapılmış özettir.	1	1	0	100
Kurban ibadetini İslam'ın yardımlaşma ve dayanışmaya verdiği önem açısından değerlendirir.	1	0	1	0
İslam'da hac ibadetinin önemi ayet ve hadisler ışığında yorumlar.	1	1	0	100
Allah'ın (c.c.) adil, merhametli ve affedicisi olması ile ahiret inancı arasında ilişki kurar.	1	1	0	100
Variatör âlemini özelliklerine göre ayırır eder.	1	0	1	0
Güzel ahlaki tutum ve davranışları örneklerle açıklar.	3	0	0	100
En'âm suresi 162. ayeti okur, anlamını söyler.	1	1	0	100

Sözel (İNG)	S	D	Y	B%
İngilizce				
Students will be able to report on appearances and personalities of other people.	1	1	0	100
Students will be able to write simple pieces to compare people.	1	1	0	100
Students will be able to understand simple texts about daily routines and preferences.	2	0	1	0
Students will be able to understand short and simple texts on sports.	3	0	1	0
Students will be able to recognize frequency adverbs in simple oral texts.	2	0	0	0
Students will be able to ask people questions about characteristics of wild animals.	2	0	1	0
Students will be able to understand past and present events in simple texts including explanations and reasons.	1	0	0	0
Students will be able to state their preferences.	1	1	0	100
Students will be able to understand a simple text about appearances, personalities, and comparisons including ex	1	0	0	0
Students will be able to talk about other people's appearances and personalities.	1	0	0	0

Sayısal (MAT)	S	D	Y	B%
Matematik				
Tam sayılarla çarpma ve bölme işlemlerini yapar.	4	2	0	50
Tam sayılarla toplama ve çıkarma işlemlerini yapar, ilgili problemleri çözer.	2	1	0	50
Tam sayıların kendileri ile tekrarlı çarpımını üslü nicelik olarak ifade eder.	1	1	0	100
Rasyonel sayılarla işlem yapmayı gerektiren problemleri çözer.	1	0	0	0
Tam sayılarla işlemler yapmayı gerektiren problemleri çözer.	4	0	2	0
Birinci dereceden bir bilinmeyenli denklemleri çözer.	1	1	0	100
Cebirsel ifadelerle toplama ve çıkarma işlemleri yapar.	3	0	0	0
Bir doğal sayı ile bir cebirsel ifadeyi çarpır.	1	0	0	0
Rasyonel sayıların ondalık gösterimle ifade eder.	1	0	0	0
Rasyonel sayılarla çok adımlı işlemleri yapar.	1	0	0	0
Sayı örüntülerinin kuralını harfle ifade eder, kuralı harfle ifade edilen örüntünün istenilen terimini bulur.	1	1	0	100
Birinci dereceden bir bilinmeyenli denklem kurmayı gerektiren problemleri çözer.	1	0	0	0
Eşitliğin korunumu ilkesini anlar.	1	0	0	0
Birinci dereceden bir bilinmeyenli denklemi tanıır ve verilen gerçek hayat durumlarına uygun birinci dereceden bir t	1	0	1	0

Sayısal (FEN)	S	D	Y	B%
Fen				
Uzay kirliliğinin nedenlerini ifade ederek bu kirliliğin yol açabileceği olası sonuçları tahmin eder.	1	0	1	0
Hayvan ve bitki hücrelerini, temel kısımları ve görevleri açısından karşılaştırır.	2	0	0	0
Kinetik ve potansiyel enerji türlerinin birbirine dönüşümünden hareketle enerjinin korunuduğu sonucunu çıkarır.	2	0	1	0
Periyodik sistemdeki ilk 18 elementin ve yaygın elementlerin (altın, gümüş, bakır, çinko, kurşun, cıva, platin, demir	1	0	1	0
Mayozun canlılar için önemini açıklar.	2	0	0	0
Yer çekimini kütle çekimi olarak gök cisimleri temelinde açıklar.	1	0	0	0
Fiziksel anlamda yapılan işin, uygulanan kuvvet ve alınan yolla ilişkili olduğunu açıklar.	1	0	0	0
Mitozun canlılar için önemini açıklar.	2	0	0	0
Kanışmaları, homojen ve heterojen olarak sınıflandırarak örnekler verir.	1	1	0	100
Kütleyle etki eden yer çekimi kuvvetini ağırlık olarak adlandırır.	1	1	0	0
Galaksilerin yapısını açıklar.	1	0	0	0
Saf maddeleri, element ve bileşik olarak sınıflandırarak örnekler verir.	1	0	0	0
Yıldız kavramını açıklar.	1	1	0	100
Günlük yaşamda karşılaştığı çözücü ve çözüneni kullanarak çözelti hazırlar.	1	0	1	0
Teleskobun gök bilimin gelişimindeki önemine yönelik çıkarımda bulunur.	1	0	1	0
Atomun yapısını ve yapısındaki temel parçacıklarını söyler.	1	1	0	100

SINAV SONUÇ BELGESİ							
VAN / EDREMİT/VAN / TESKOMB SÜPHAN ORTAOKULU							
Öğrenci				Numara	Sınıf		
ŞERVAN RIDVAN PEKER				223	7E		
Puan Türü	Puan	Genel Ort.	Dereceler				
			Snf	Kurum	İlçe	İl	Genel
LGS	▼ 225,612	271.970	10	55	55	494	31663
Puanı Hesaplanan:			74	74	740	46891	
Katılımlar:			17	75	75	741	47267

Ders	Soru	Doğru	Yanlış	Net	Başarı %	Sınıf Ort.	Kurum Ort.	Genel Ort.
Türkçe	20	8	10	4,67	23	▼ 6,02	▼ 5,66	▼ 6,70
SOSYAL BİLGİLER	10	5	4	3,67	37	▼ 3,73	▼ 4,34	▼ 3,99
Din K.ve A.B.	10	2	5	0,33	3	▼ 3,12	▼ 4,36	▼ 4,34
İngilizce	10	1	4	-0,33	-3	▲ -0,35	▼ 0,56	▼ 2,58
Matematik	20	5	10	1,67	8	▲ -0,29	▲ 1,06	▼ 3,07
Fen	20	3	11	-0,67	-3	▼ 1,67	▼ 3,36	▼ 4,33
Toplam:	90	24	44	9,33	10	▼ 13,88	▼ 19,34	▼ 24,99

Soru No	12345678901234567890
Sözel (TÜR)	aDcA bcaCdDcdaDC BbA
Cevap Anh.	B CDAADCBCBDABDDCCBCA
Sözel (SOS)	AAaDaB cAa
Cevap Anh.	B AACDBBCDAD
Sözel (DİN)	ad aCdb C
Cevap Anh.	B CBDBCACBCD
Sözel (İNG)	d B d ab
Cevap Anh.	B AAABDCBDCA
Sayısal (MAT)	cBaAaBbccD cc bc b
Cevap Anh.	B ABBABBCDBDCBABCACD
Sayısal (FEN)	AcaC bcca cd B ab d
Cevap Anh.	B ADCCDCCDBBBAAABBDAB

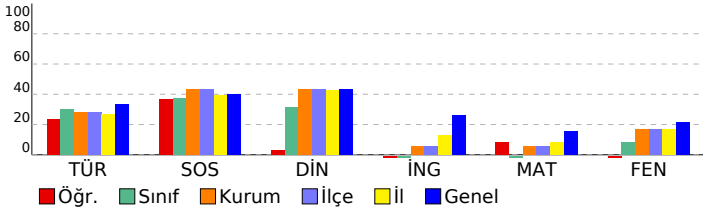

7. SINIF ULTİ TÜRKİYE GENELİ DENEME SINAVI

DERSLERE GÖRE BAŞARI ANALİZİ

Sözel (TÜR)	S	D	Y	B%
Türkçe				
Bağlamdan yararlanarak bilmediği kelime ve kelime gruplarının anlamını tahmin eder.	3	2	1	67
Fiillerin anlam özelliklerini fark eder.	1	0	1	0
Metinle ilgili soruları cevaplar.	4	1	3	25
Okudukları ile ilgili çıkarımlarda bulunur.	2	0	2	0
Metinle ilgili sorular sorar.	1	0	0	0
Görsellerle ilgili soruları cevaplar.	2	1	1	50
Basit, türemiş ve birleşik fiilleri ayırır.	1	0	1	0
Grafik, tablo ve çizelgeyle sunulan bilgileri yorumlar.	1	1	0	100
Metindeki hikâyeye unsurlarını belirler.	1	1	0	100
Metindeki yardımcı fikirleri belirler.	1	1	0	100
Yazdıklarını düzenler.	2	0	1	0
Çekim eklerinin işlevlerini ayırır.	1	1	0	100

Sözel (SOS)	S	D	Y	B%
SOSYAL BİLGİLER				
Avrupa'daki gelişmelerle bağlantılı olarak Osmanlı Devleti'ni değişime zorlayan süreçleri kavrar.	2	1	1	50
İletişim araçlarından yararlanırken haklarını kullanır ve sorumluluklarını yerine getirir.	1	0	1	0
Osmanlı Devleti'nin siyasi güç olarak ortaya çıkış sürecini ve bu süreci etkileyen faktörleri açıklar.	1	1	0	100
İletişimi etkileyen tutum ve davranışları analiz ederek kendi tutum ve davranışlarını sorgular.	1	1	0	100
Türkiye'de nüfusun dağılımını etkileyen faktörlerden hareketle Türkiye'nin demografik özelliklerini yorumlar.	1	1	0	100
Osmanlı Devleti'nin fetih siyasetini örnekler üzerinden analiz eder.	1	0	0	0
Örnek incelemeler yoluyla geçmişten günümüze, yerleşmeyi etkileyen faktörler hakkında çıkarımlarda bulunur.	1	0	1	0
Örnek incelemeler yoluyla göçün neden ve sonuçlarını tartışır.	1	1	0	100
Osmanlı Devleti'nde ıslahat hareketleri sonucu ortaya çıkan kurumlardan hareketle toplumsal ve ekonomik değişim	1	0	1	0

Sözel (DİN)	S	D	Y	B%
Din K.ve A.B.				
Melekleri özellikleri ve görevlerine göre sınıflandırır.	1	0	0	0
Haccın yapılması şartları.	1	0	0	0
Kurban ibadetini İslam'ın yardımlaşma ve dayanışmaya verdiği önem açısından değerlendirir.	1	0	1	0
İslam'da hac ibadetinin önemi ayet ve hadisler ışığında yorumlar.	1	0	1	0
Allah'ın (c.c.) adil, merhametli ve affedicisi olması ile ahiret inancı arasında ilişki kurar.	1	0	1	0
Varietler âlemini özelliklerine göre ayırır.	1	1	0	100
Güzel ahlaki tutum ve davranışları örneklerle açıklar.	3	1	0	33
En'âm suresi 162. ayeti okur, anlamını söyler.	1	0	1	0

Sözel (İNG)	S	D	Y	B%
İngilizce				
Students will be able to report on appearances and personalities of other people.	1	0	0	0
Students will be able to write simple pieces to compare people.	1	0	0	0
Students will be able to understand simple texts about daily routines and preferences.	2	0	1	0
Students will be able to understand short and simple texts on sports.	3	1	0	33
Students will be able to recognize frequency adverbs in simple oral texts.	2	1	0	50
Students will be able to ask people questions about characteristics of wild animals.	2	0	1	0
Students will be able to understand past and present events in simple texts including explanations and reasons.	1	0	1	0
Students will be able to state their preferences.	1	0	0	0
Students will be able to understand a simple text about appearances, personalities, and comparisons including ex	1	0	1	0
Students will be able to talk about other people's appearances and personalities.	1	0	1	0

Sayısal (MAT)	S	D	Y	B%
Matematik				
Tam sayılarla çarpma ve bölme işlemlerini yapar.	4	3	0	75
Tam sayılarla toplama ve çıkarma işlemlerini yapar, ilgili problemleri çözer.	2	1	0	50
Tam sayıların kendileri ile tekrarlı çarpımını üslü nicelik olarak ifade eder.	1	0	1	0
Rasyonel sayılarla işlem yapmayı gerektiren problemleri çözer.	1	0	1	0
Tam sayılarla işlemler yapmayı gerektiren problemleri çözer.	4	0	4	0
Birinci dereceden bir bilinmeyenli denklemleri çözer.	1	1	0	100
Cebirsel ifadelerle toplama ve çıkarma işlemleri yapar.	3	0	3	0
Bir doğal sayı ile bir cebirsel ifadeyi çarpar.	1	0	1	0
Rasyonel sayıların ondalık gösterimle ifade eder.	1	0	0	0
Rasyonel sayılarla çok adımlı işlemleri yapar.	1	0	0	0
Sayı örüntülerinin kuralını harfle ifade eder, kuralı harfle ifade edilen örüntünün istenilen terimini bulur.	1	1	0	100
Birinci dereceden bir bilinmeyenli denklem kurmayı gerektiren problemleri çözer.	1	0	1	0
Eşitliğin korunumu ilkesini anlar.	1	0	0	0
Birinci dereceden bir bilinmeyenli denklemi tanıy ve verilen gerçek hayat durumlarına uygun birinci dereceden bir t	1	0	0	0

Sayısal (FEN)	S	D	Y	B%
Fen				
Uzay kirliliğinin nedenlerini ifade ederek bu kirliliğin yol açabileceği olası sonuçları tahmin eder.	1	0	1	0
Hayvan ve bitki hücrelerini, temel kısımları ve görevleri açısından karşılaştırır.	2	1	0	50
Kinetik ve potansiyel enerji türlerinin birbirine dönüşümünden hareketle enerjinin korunumu sonucunu çıkarır.	2	0	0	0
Periyodik sistemdeki ilk 18 elementin ve yaygın elementlerin (altın, gümüş, bakır, çinko, kurşun, civa, platin, demir	1	0	1	0
Mayozun canlılar için önemini açıklar.	2	1	0	50
Yer çekimini kütle çekimi olarak gök cisimleri temelinde açıklar.	1	0	1	0
Fiziksel anlamda yapılan işin, uygulanan kuvvet ve alınan yolla ilişkili olduğunu açıklar.	1	0	0	0
Mitozun canlılar için önemini açıklar.	2	0	2	0
Kanışmaları, homojen ve heterojen olarak sınıflandırarak örnekler verir.	1	0	1	0
Kütleyle etki eden yer çekimi kuvvetini ağırlık olarak adlandırır.	1	1	0	100
Galaksilerin yapısını açıklar.	1	0	0	0
Saf maddeleri, element ve bileşik olarak sınıflandırarak örnekler verir.	1	0	1	0
Yıldız kavramını açıklar.	1	0	1	0
Günlük yaşamda karşılaştığı çözücü ve çözüneni kullanarak çözelti hazırlar.	1	0	1	0
Teleskobun gök bilimin gelişimindeki önemine yönelik çıkarımda bulunur.	1	0	1	0
Atomun yapısını ve yapısındaki temel parçacıklarını söyler.	1	0	1	0

SINAV SONUÇ BELGESİ							
VAN / EDREMIT/VAN / TESKOMB SÜPHAN ORTAOKULU							
Öğrenci				Numara		Sınıf	
ŞİRİN KAR DUMAN				217		7E	
Puan Türü	Puan	Genel Ort.	Dereceler				
			Snf	Kurum	İlçe	İl	Genel
LGS	▼ 194,159	271.970	17	70	70	682	41501
Puanı Hesaplanan:			74	74	740	46891	
Katılımlar:			17	75	75	741	47267

Ders	Soru	Doğru	Yanlış	Net	Başarı %	Sınıf Ort.	Kurum Ort.	Genel Ort.
Türkçe	20	5	11	1,33	7	▼ 6,02	▼ 5,66	▼ 6,70
SOSYAL BİLGİLER	10	4	6	2,00	20	▼ 3,73	▼ 4,34	▼ 3,99
Din K.ve A.B.	10	4	6	2,00	20	▼ 3,12	▼ 4,36	▼ 4,34
İngilizce	10	0	4	-1,33	-13	▼ -0,35	▼ 0,56	▼ 2,58
Matematik	20	2	18	-4,00	-20	▼ -0,29	▼ 1,06	▼ 3,07
Fen	20	6	14	1,33	7	▼ 1,67	▼ 3,36	▼ 4,33
Toplam:	90	21	59	1,33	1	▼ 13,88	▼ 19,34	▼ 24,99

Soru No	12345678901234567890
Sözel (TÜR)	acAc acB dbdDDCad
Cevap Anh.	B CDAADCBBCBDABDDCCBCA
Sözel (SOS)	cACaaddbAD
Cevap Anh.	B AACDBBCDAD
Sözel (DİN)	CdDdaAbdCa
Cevap Anh.	B CBDBCACBCD
Sözel (İNG)	b acc
Cevap Anh.	B AAABDCBDCA
Sayısal (MAT)	bacbdBacdbdbabaaddCa
Cevap Anh.	B ABBABBCDBDCBABCACD
Sayısal (FEN)	bcddaCbDDccBAAacdbca
Cevap Anh.	B ADCCDCDBBBAAABBDAB

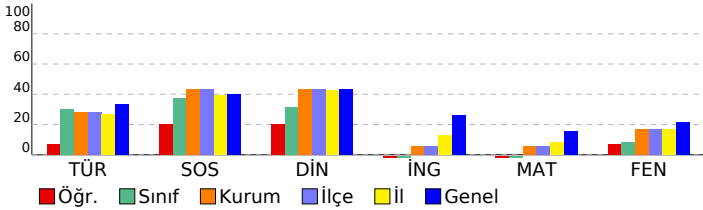

7. SINIF ULTI TÜRKİYE GENELİ DENEME SINAVI

DERSLERE GÖRE BAŞARI ANALİZİ

Sözel (TÜR)	S	D	Y	B%
Türkçe				
Bağlamdan yararlanarak bilmediği kelime ve kelime gruplarının anlamını tahmin eder.	3	1	2	33
Fiillerin anlam özelliklerini fark eder.	1	0	1	0
Metinle ilgili soruları cevaplar.	4	0	2	0
Okudukları ile ilgili çıkarımlarda bulunur.	2	0	2	0
Metinle ilgili sorular sorar.	1	0	0	0
Görsellerle ilgili soruları cevaplar.	2	1	1	50
Basit, türemiş ve birleşik fiilleri ayırır.	1	0	1	0
Grafik, tablo ve çizelgeyle sunulan bilgileri yorumlar.	1	0	0	0
Metindeki hikâyeye unsurlarını belirler.	1	1	0	100
Metindeki yardımcı fikirleri belirler.	1	1	0	100
Yazdıklarını düzenler.	2	1	1	50
Çekim eklerinin işlevlerini ayırır.	1	0	1	0

Sözel (SOS)	S	D	Y	B%
SOSYAL BİLGİLER				
Avrupa'daki gelişmelerle bağlantılı olarak Osmanlı Devleti'ni değişime zorlayan süreçleri kavrar.	2	1	1	50
İletişim araçlarından yararlanırken haklarını kullanır ve sorumluluklarını yerine getirir.	1	1	0	100
Osmanlı Devleti'nin siyasi güç olarak ortaya çıkış sürecini ve bu süreci etkileyen faktörleri açıklar.	1	1	0	100
İletişimi etkileyen tutum ve davranışları analiz ederek kendi tutum ve davranışlarını sorgular.	1	0	1	0
Türkiye'de nüfusun dağılımını etkileyen faktörlerden hareketle Türkiye'nin demografik özelliklerini yorumlar.	1	0	1	0
Osmanlı Devleti'nin fetih siyasetini örnekler üzerinden analiz eder.	1	0	1	0
Örnek incelemeler yoluyla geçmişten günümüze, yerleşmeyi etkileyen faktörler hakkında çıkarımlarda bulunur.	1	0	1	0
Örnek incelemeler yoluyla geçmişten günümüze, yerleşmeyi etkileyen faktörler hakkında çıkarımlarda bulunur.	1	0	1	0
Osmanlı Devleti'nde 162. ayeti okur, anlamını söyler.	1	1	0	100

Sözel (DİN)	S	D	Y	B%
Din K.ve A.B.				
Melekleri özelliklerini ve görevlerine göre sınıflandırır.	1	0	1	0
Haccın yapıldığı özetler.	1	1	0	100
Kurban ibadetini İslam'ın yardımlaşma ve dayanışmaya verdiği önem açısından değerlendirir.	1	0	1	0
İslam'da hac ibadetinin önemi ayet ve hadisler ışığında yorumlar.	1	0	1	0
Allah'ın (c.c.) adil, merhametli ve affedicisi olması ile ahiret inancı arasında ilişki kurar.	1	1	0	100
Varietler âlemini özelliklerine göre ayırır.	1	0	1	0
Güzel ahlaki tutum ve davranışları örneklerle açıklar.	3	1	2	33
En'âm suresi 162. ayeti okur, anlamını söyler.	1	1	0	100

Sözel (İNG)	S	D	Y	B%
İngilizce				
Students will be able to report on appearances and personalities of other people.	1	0	0	0
Students will be able to write simple pieces to compare people.	1	0	0	0
Students will be able to understand simple texts about daily routines and preferences.	2	0	1	0
Students will be able to understand short and simple texts on sports.	3	0	1	0
Students will be able to recognize frequency adverbs in simple oral texts.	2	0	0	0
Students will be able to ask people questions about characteristics of wild animals.	2	0	0	0
Students will be able to understand past and present events in simple texts including explanations and reasons.	1	0	0	0
Students will be able to state their preferences.	1	0	1	0
Students will be able to understand a simple text about appearances, personalities, and comparisons including ex	1	0	1	0
Students will be able to talk about other people's appearances and personalities.	1	0	1	0

Sayısal (MAT)	S	D	Y	B%
Matematik				
Tam sayılarla çarpma ve bölme işlemlerini yapar.	4	0	4	0
Tam sayılarla toplama ve çıkarma işlemlerini yapar, ilgili problemleri çözer.	2	0	2	0
Tam sayıların kendileri ile tekrarlı çarpımını üslü nicelik olarak ifade eder.	1	0	1	0
Rasyonel sayılarla işlem yapmayı gerektiren problemleri çözer.	1	0	1	0
Tam sayılarla işlemler yapmayı gerektiren problemleri çözer.	4	0	4	0
Birinci dereceden bir bilinmeyenli denklemleri çözer.	1	1	0	100
Cebirsel ifadelerle toplama ve çıkarma işlemleri yapar.	3	1	2	33
Bir doğal sayı ile bir cebirsel ifadeyi çarpar.	1	0	1	0
Rasyonel sayıların ondalık gösterimle ifade eder.	1	0	1	0
Rasyonel sayılarla çok adımlı işlemleri yapar.	1	0	1	0
Sayı örüntülerinin kuralını harfle ifade eder, kuralı harfle ifade edilen örüntünün istenilen terimini bulur.	1	0	1	0
Birinci dereceden bir bilinmeyenli denklem kurmayı gerektiren problemleri çözer.	1	0	1	0
Eşitliğin korunumu ilkesini anlar.	1	0	1	0
Birinci dereceden bir bilinmeyenli denklemi tanımlar ve verilen gerçek hayat durumlarına uygun birinci dereceden bir t	1	0	1	0

Sayısal (FEN)	S	D	Y	B%
Fen				
Uzay kirliliğinin nedenlerini ifade ederek bu kirliliğin yol açabileceği olası sonuçları tahmin eder.	1	0	1	0
Hayvan ve bitki hücrelerini, temel kısımları ve görevleri açısından karşılaştırır.	2	0	2	0
Kinetik ve potansiyel enerji türlerinin birbirine dönüşümünden hareketle enerjinin korunumu sonucunu çıkarır.	2	0	2	0
Periyodik sistemdeki ilk 18 elementin ve yaygın elementlerin (altın, gümüş, bakır, çinko, kurşun, civa, platin, demir)	1	0	1	0
Mayozun canlılar için önemini açıklar.	2	0	2	0
Yer çekimini kütle çekimi olarak gök cisimleri temelinde açıklar.	1	1	0	100
Fiziksel anlamda yapılan işin, uygulanan kuvvet ve alınan yolla ilişkili olduğunu açıklar.	1	1	0	100
Mitozun canlılar için önemini açıklar.	2	0	2	0
Kanışmaları, homojen ve heterojen olarak sınıflandırarak örnekler verir.	1	1	0	100
Kütleyle etki eden yer çekimi kuvvetini ağırlık olarak adlandırır.	1	0	1	0
Galaksilerin yapısını açıklar.	1	1	0	100
Saf maddeleri, element ve bileşik olarak sınıflandırarak örnekler verir.	1	1	0	100
Yıldız kavramını açıklar.	1	1	0	100
Günlük yaşamda karşılaştığı çözücü ve çözüneni kullanarak çözelti hazırlar.	1	0	1	0
Teleskobun gök bilimin gelişimindeki önemine yönelik çıkarımda bulunur.	1	0	1	0
Atomun yapısını ve yapısındaki temel parçacıklarını söyler.	1	0	1	0

SINAV SONUÇ BELGESİ							
VAN / EDREMIT/VAN / TESKOMB SÜPHAN ORTAOKULU							
Öğrenci				Numara		Sınıf	
UĞUR ÇEPE				208		7E	
Puan Türü	Puan	Genel Ort.	Dereceler				
			Snf	Kurum	İlçe	İl	Genel
LGS	▼ 234,904	271.970	7	49	49	440	29297
Puanı Hesaplanan:			74	74	740	46891	
Katılımlar:			17	75	75	741	47267

Ders	Soru	Doğru	Yanlış	Net	Başarı %	Sınıf Ort.	Kurum Ort.	Genel Ort.
Türkçe	20	8	11	4,33	22	▼ 6,02	▼ 5,66	▼ 6,70
SOSYAL BİLGİLER	10	3	7	0,67	7	▼ 3,73	▼ 4,34	▼ 3,99
Din K.ve A.B.	10	2	8	-0,67	-7	▼ 3,12	▼ 4,36	▼ 4,34
İngilizce	10	0	1	-0,33	-3	▲ -0,35	▼ 0,56	▼ 2,58
Matematik	20	4	13	-0,33	-2	▼ -0,29	▼ 1,06	▼ 3,07
Fen	20	9	10	5,67	28	▲ 1,67	▲ 3,36	▲ 4,33
Toplam:	90	26	50	9,33	10	▼ 13,88	▼ 19,34	▼ 24,99

Soru No	12345678901234567890
Sözel (TÜR)	bDAb dBaCdbbdCdcDbBa
Cevap Anh.	B CDAADCBBCBDABDDCCBCA
Sözel (SOS)	AAaaddaaAa
Cevap Anh.	B AACDBBCDAD
Sözel (DİN)	adcaCbaBda
Cevap Anh.	B CBDBCACBCD
Sözel (İNG)	d
Cevap Anh.	B AAABDCBDCA
Sayısal (MAT)	AcabdBaDd Ccababb a
Cevap Anh.	B ABBABBCDBDCBABCACD
Sayısal (FEN)	AbCdcdba BBBAdBbaabB
Cevap Anh.	B ADCCDCCDBBBAABBDAB

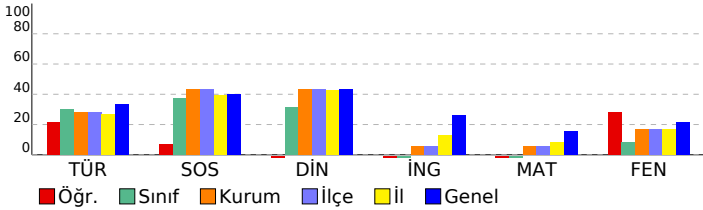

7. SINIF ULTİ TÜRKİYE GENELİ DENEME SINAVI

DERSLERE GÖRE BAŞARI ANALİZİ				
Sözel (TÜR)				
Türkçe	S	D	Y	B%
Bağlamdan yararlanarak bilmediği kelime ve kelime gruplarının anlamını tahmin eder.	3	2	1	67
Fiillerin anlam özelliklerini fark eder.	1	0	1	0
Metinle ilgili soruları cevaplar.	4	1	3	25
Okudukları ile ilgili çıkarımlarda bulunur.	2	1	1	50
Metinle ilgili sorular sorar.	1	0	0	0
Görsellerle ilgili soruları cevaplar.	2	0	2	0
Basit, türemiş ve birleşik fiilleri ayırır eder.	1	0	1	0
Grafik, tablo ve çizelgeyle sunulan bilgileri yorumlar.	1	1	0	100
Metindeki hikâye unsurlarını belirler.	1	1	0	100
Metindeki yardımcı fikirleri belirler.	1	1	0	100
Yazdıklarını düzenler.	2	0	2	0
Çekim eklerinin işlevlerini ayırır eder.	1	1	0	100

Sözel (SOS)				
SOSYAL BİLGİLER				
SOSYAL BİLGİLER	S	D	Y	B%
Avrupa'daki gelişmelerle bağlantılı olarak Osmanlı Devleti'ni değişime zorlayan süreçleri kavrar.	2	1	1	50
İletişim araçlarından yararlanırken haklarını kullanır ve sorumluluklarını yerine getirir.	1	0	1	0
Osmanlı Devleti'nin siyasi güç olarak ortaya çıkış sürecini ve bu süreci etkileyen faktörleri açıklar.	1	0	1	100
İletişimi etkileyen tutum ve davranışları analiz ederek kendi tutum ve davranışlarını sorgular.	1	0	1	0
Türkiye'de nüfusun dağılımını etkileyen faktörlerden hareketle Türkiye'nin demografik özelliklerini yorumlar.	1	0	1	0
Osmanlı Devleti'nin fetih siyasetini örnekler üzerinden analiz eder.	1	0	1	0
Örnek incelemeler yoluyla geçmişten günümüze, yerleşmeyi etkileyen faktörler hakkında çıkarımlarda bulunur.	1	0	1	0
Örnek incelemeler yoluyla göçün neden ve sonuçlarını tartışır.	1	1	0	100
Osmanlı Devleti'nde ıslahat hareketleri sonucu ortaya çıkan kurumlardan hareketle toplumsal ve ekonomik değişim	1	0	1	0

Sözel (DİN)				
Din K.ve A.B.				
Din K.ve A.B.	S	D	Y	B%
Melekleri özellikleri ve görevlerine göre sınıflandırır.	1	1	0	100
Haccın yapılmasını özetler.	1	0	1	0
Kurban ibadetini İslam'ın yardımlaşma ve dayanışmaya verdiği önem açısından değerlendirir.	1	0	1	0
İslam'da hac ibadetinin önemi ayet ve hadisler ışığında yorumlar.	1	0	1	0
Allah'ın (c.c.) adil, merhametli ve affedici olması ile ahiret inancı arasında ilişki kurar.	1	0	1	0
Varıkların ailemizi özelliklerine göre ayırır eder.	1	0	1	100
Güzel ahlaki tutum ve davranışları örneklerle açıklar.	3	0	3	0
En'âm suresi 162. ayeti okur, anlamını söyler.	1	0	1	0

Sözel (İNG)				
İngilizce				
İngilizce	S	D	Y	B%
Students will be able to report on appearances and personalities of other people.	1	0	0	0
Students will be able to write simple pieces to compare people.	1	0	0	0
Students will be able to understand simple texts about daily routines and preferences.	2	0	1	0
Students will be able to understand short and simple texts on sports.	3	0	0	0
Students will be able to recognize frequency adverbs in simple oral texts.	2	0	0	0
Students will be able to ask people questions about characteristics of wild animals.	2	0	0	0
Students will be able to understand past and present events in simple texts including explanations and reasons.	1	0	0	0
Students will be able to state their preferences.	1	0	0	0
Students will be able to understand a simple text about appearances, personalities, and comparisons including ex	1	0	0	0
Students will be able to talk about other people's appearances and personalities.	1	0	0	0

Sayısal (MAT)				
Matematik				
Matematik	S	D	Y	B%
Tam sayılarla çarpma ve bölme işlemlerini yapar.	4	1	2	25
Tam sayılarla toplama ve çıkarma işlemlerini yapar, ilgili problemleri çözer.	2	1	1	50
Tam sayıların kendileri ile tekrarlı çarpımını üslü nicelik olarak ifade eder.	1	1	0	100
Rasyonel sayılarla işlem yapmayı gerektiren problemleri çözer.	1	1	0	100
Tam sayılarla işlemler yapmayı gerektiren problemleri çözer.	4	0	4	0
Birinci dereceden bir bilinmeyenli denklemleri çözer.	1	1	0	100
Cebirsel ifadelerle toplama ve çıkarma işlemleri yapar.	3	0	3	0
Bir doğal sayı ile bir cebirsel ifadeyi çarpır.	1	0	1	0
Rasyonel sayıların ondalık gösterimle ifade eder.	1	0	1	0
Rasyonel sayılarla çok adımlı işlemleri yapar.	1	0	0	0
Sayı örüntülerinin kuralını harfle ifade eder, kuralı harfle ifade edilen örüntünün istenilen terimini bulur.	1	0	1	0
Birinci dereceden bir bilinmeyenli denklem kurmayı gerektiren problemleri çözer.	1	0	1	0
Eşitliğin korunumu ilkesini anlar.	1	0	1	0
Birinci dereceden bir bilinmeyenli denklemi tanımlar ve verilen gerçek hayat durumlarına uygun birinci dereceden bir t	1	0	0	0

Sayısal (FEN)				
Fen				
Fen	S	D	Y	B%
Uzay kirliliğinin nedenlerini ifade ederek bu kirliliğin yol açabileceği olası sonuçları tahmin eder.	1	1	0	100
Hayvan ve bitki hücrelerini, temel kısımları ve görevleri açısından karşılaştırır.	2	2	0	100
Kinetik ve potansiyel enerji türlerinin birbirine dönüşümünden hareketle enerjinin korunumu sonucunu çıkarır.	2	1	1	50
Periyodik sistemdeki ilk 18 elementin ve yaygın elementlerin (altın, gümüş, bakır, çinko, kurşun, cıva, platin, demir	1	0	1	0
Mayozun canlılar için önemini açıklar.	2	0	2	0
Yer çekimini kütle çekimi olarak gök cisimleri temelinde açıklar.	1	0	0	0
Fiziksel anlamda yapılan işin, uygulanan kuvvet ve alınan yolla ilişkili olduğunu açıklar.	1	0	1	0
Mitozun canlılar için önemini açıklar.	2	1	1	50
Kanışmaları, homojen ve heterojen olarak sınıflandırarak örnekler verir.	1	0	1	0
Kütleyle etki eden yer çekimi kuvvetini ağırlık olarak adlandırır.	1	1	0	100
Galaksilerin yapısını açıklar.	1	0	1	0
Saf maddeleri, element ve bileşik olarak sınıflandırarak örnekler verir.	1	1	0	100
Yıldız kavramını açıklar.	1	1	0	100
Günlük yaşamda karşılaştığı çözücü ve çözünenleri kullanarak çözelti hazırlar.	1	0	1	0
Teleskobun gök bilimin gelişimindeki önemine yönelik çıkarımda bulunur.	1	0	1	0
Atomun yapısını ve yapısındaki temel parçacıklarını söyler.	1	1	0	100

SINAV SONUÇ BELGESİ							
VAN / EDREMİT/VAN / TESKOMB SÜPHAN ORTAOKULU							
Öğrenci				Numara		Sınıf	
YALÇIN BAŞKURT				215		7E	
Puan Türü	Puan	Genel Ort.	Dereceler				
			Snf	Kurum	İlçe	İl	Genel
LGS	▼ 221,407	271.970	11	58	58	514	32793
Puanı Hesaplanan:			74	74	740	46891	
Katılımlar:			17	75	75	741	47267

Ders	Soru	Doğru	Yanlış	Net	Başarı %	Sınıf Ort.	Kurum Ort.	Genel Ort.
Türkçe	20	8	12	4,00	20	▼ 6,02	▼ 5,66	▼ 6,70
SOSYAL BİLGİLER	10	4	6	2,00	20	▼ 3,73	▼ 4,34	▼ 3,99
Din K.ve A.B.	10	3	7	0,67	7	▼ 3,12	▼ 4,36	▼ 4,34
İngilizce	10	2	8	-0,67	-7	▼ -0,35	▼ 0,56	▼ 2,58
Matematik	20	6	14	1,33	7	▲ -0,29	▲ 1,06	▼ 3,07
Fen	20	5	15	0,00	0	▼ 1,67	▼ 3,36	▼ 4,33
Toplam:	90	28	62	7,33	8	▼ 13,88	▼ 19,34	▼ 24,99

Soru No	12345678901234567890
Sözel (TÜR)	CDAAcdBcCBcAaccacaaac
Cevap Anh.	B CDAADCBBCBDABDDCCBCA
Sözel (SOS)	AcBDBBaacb
Cevap Anh.	B AACDBBCDAD
Sözel (DİN)	CacaCbCaab
Cevap Anh.	B CBDBCACBCD
Sözel (İNG)	dbAdcbacCd
Cevap Anh.	B AAABDCBDCA
Sayısal (MAT)	ABdAdbDaabcBacdbab
Cevap Anh.	B ABBABBCBDCBABCACD
Sayısal (FEN)	AbdCbdbDaacBcdcdBaacd
Cevap Anh.	B ADCCDCDBBBAAABBDAB

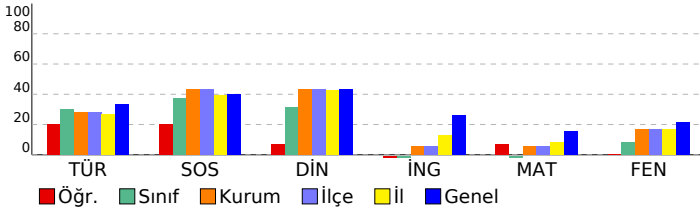

7. SINIF ULTİ TÜRKİYE GENELİ DENEME SINAVI

DERSLERE GÖRE BAŞARI ANALİZİ

Sözel (TÜR)	S	D	Y	B%
Türkçe				
Bağlamdan yararlanarak bilmediği kelime ve kelime gruplarının anlamını tahmin eder.	3	3	0	100
Fiillerin anlam özelliklerini fark eder.	1	1	0	100
Metinle ilgili soruları cevaplar.	4	0	4	0
Okudukları ile ilgili çıkarımlarda bulunur.	2	2	0	100
Metinle ilgili sorular sorar.	1	0	1	0
Görsellerle ilgili soruları cevaplar.	2	0	2	0
Basit, türemiş ve birleşik fiilleri ayırır eder.	1	1	0	100
Grafik, tablo ve çizelgeyle sunulan bilgileri yorumlar.	1	1	0	100
Metindeki hikâyeye unsurlarını belirler.	1	0	1	0
Metindeki yardımcı fikirleri belirler.	1	0	1	0
Yazdıklarını düzenler.	2	0	2	0
Çekim eklerinin işlevlerini ayırır eder.	1	0	1	0

Sözel (SOS)	S	D	Y	B%
SOSYAL BİLGİLER				
Avrupa'daki gelişmelerle bağlantılı olarak Osmanlı Devleti'ni değişime zorlayan süreçleri kavrar.	2	0	2	0
İletişim araçlarından yararlanırken haklarını kullanır ve sorumluluklarını yerine getirir.	1	0	1	0
Osmanlı Devleti'nin siyasi güç olarak ortaya çıkış sürecini ve bu süreci etkileyen faktörleri açıklar.	1	0	1	0
İletişimi etkileyen tutum ve davranışları analiz ederek kendi tutum ve davranışlarını sorgular.	1	1	0	100
Türkiye'de nüfusun dağılımını etkileyen faktörlerden hareketle Türkiye'nin demografik özelliklerini yorumlar.	1	1	0	100
Osmanlı Devleti'nin fetih siyasetini örnekler üzerinden analiz eder.	1	0	1	0
Örnek incelemeler yoluyla geçmişten günümüze, yerleşmeyi etkileyen faktörler hakkında çıkarımlarda bulunur.	1	1	0	100
Örnek incelemeler yoluyla göçün neden ve sonuçlarını tartışır.	1	1	0	100
Osmanlı Devleti'nde ıslahat hareketleri sonucu ortaya çıkan kurumlardan hareketle toplumsal ve ekonomik değişim	1	0	1	0

Sözel (DİN)	S	D	Y	B%
Din K.ve A.B.				
Melekleri özellikleri ve görevlerine göre sınıflandırır.	1	0	1	0
Haccın yapılmasını özetler.	1	0	1	0
Kurban ibadetini İslam'ın yardımlaşma ve dayanışmaya verdiği önem açısından değerlendirir.	1	0	1	0
İslam'da hac ibadetinin önemi ayet ve hadisler ışığında yorumlar.	1	1	0	100
Allah'ın (c.c.) adil, merhametli ve affedici olması ile ahiret inancı arasında ilişki kurar.	1	0	1	0
Variatör âlemini özelliklerine göre ayırır eder.	1	1	0	100
Güzel ahlaki tutum ve davranışları örneklerle açıklar.	3	0	3	0
En'âm suresi 162. ayeti okur, anlamını söyler.	1	1	0	100

Sözel (İNG)	S	D	Y	B%
İngilizce				
Students will be able to report on appearances and personalities of other people.	1	0	1	0
Students will be able to write simple pieces to compare people.	1	0	1	0
Students will be able to understand simple texts about daily routines and preferences.	2	1	1	50
Students will be able to understand short and simple texts on sports.	3	1	2	33
Students will be able to recognize frequency adverbs in simple oral texts.	2	1	1	50
Students will be able to ask people questions about characteristics of wild animals.	2	0	2	0
Students will be able to understand past and present events in simple texts including explanations and reasons.	1	1	0	100
Students will be able to state their preferences.	1	0	1	0
Students will be able to understand a simple text about appearances, personalities, and comparisons including ex	1	0	1	0
Students will be able to talk about other people's appearances and personalities.	1	0	1	0

Sayısal (MAT)	S	D	Y	B%
Matematik				
Tam sayılarla çarpma ve bölme işlemlerini yapar.	4	2	2	50
Tam sayılarla toplama ve çıkarma işlemlerini yapar, ilgili problemleri çözer.	2	1	1	50
Tam sayıların kendileri ile tekrarlı çarpımını üslü nicelik olarak ifade eder.	1	1	0	100
Rasyonel sayılarla işlem yapmayı gerektiren problemleri çözer.	1	1	0	100
Tam sayılarla işlemler yapmayı gerektiren problemleri çözer.	4	1	3	25
Birinci dereceden bir bilinmeyenli denklemleri çözer.	1	0	1	0
Cebirsel ifadelerle toplama ve çıkarma işlemleri yapar.	3	1	2	33
Bir doğal sayı ile bir cebirsel ifadeyi çarpır.	1	1	0	100
Rasyonel sayıların ondalık gösterimle ifade eder.	1	0	1	0
Rasyonel sayılarla çok adımlı işlemleri yapar.	1	0	1	0
Sayı örüntülerinin kuralını harfle ifade eder, kuralı harfle ifade edilen örüntünün istenilen terimini bulur.	1	0	1	0
Birinci dereceden bir bilinmeyenli denklem kurmayı gerektiren problemleri çözer.	1	0	1	0
Eşitliğin korunumu ilkesini anlar.	1	0	1	0
Birinci dereceden bir bilinmeyenli denklemi tanıy ve verilen gerçek hayat durumlarına uygun birinci dereceden bir t	1	0	1	0

Sayısal (FEN)	S	D	Y	B%
Fen				
Uzay kirliliğinin nedenlerini ifade ederek bu kirliliğin yol açabileceği olası sonuçları tahmin eder.	1	0	1	0
Hayvan ve bitki hücrelerini, temel kısımları ve görevleri açısından karşılaştırır.	2	1	1	50
Kinetik ve potansiyel enerji türlerinin birbirine dönüşümünden hareketle enerjinin korunumu sonucunu çıkarır.	2	0	2	0
Periyodik sistemdeki ilk 18 elementin ve yaygın elementlerin (altın, gümüş, bakır, çinko, kurşun, cıva, platin, demir	1	0	1	0
Mayozun canlılar için önemini açıklar.	2	1	1	50
Yer çekimini kütle çekimi olarak gök cisimleri temelinde açıklar.	1	0	1	0
Fiziksel anlamda yapılan işin, uygulanan kuvvet ve alınan yolla ilişkili olduğunu açıklar.	1	0	1	0
Mitozun canlılar için önemini açıklar.	2	0	2	0
Kanışmaları, homojen ve heterojen olarak sınıflandırarak örnekler verir.	1	1	0	100
Kütleyle etki eden yer çekimi kuvvetini ağırlık olarak adlandırır.	1	0	1	0
Galaksilerin yapısını açıklar.	1	0	1	0
Saf maddeleri, element ve bileşik olarak sınıflandırarak örnekler verir.	1	1	0	100
Yıldız kavramını açıklar.	1	0	1	0
Günlük yaşamda karşılaştığı çözücü ve çözünenleri kullanarak çözelti hazırlar.	1	1	0	100
Teleskobun gök bilimin gelişimindeki önemine yönelik çıkarımda bulunur.	1	0	1	0
Atomun yapısını ve yapısındaki temel parçacıklarını söyler.	1	0	1	0

SINAV SONUÇ BELGESİ							
VAN / EDREMIT/VAN / TESKOMB SÜPHAN ORTAOKULU							
Öğrenci				Numara		Sınıf	
ZÜHRE SİBAK				206		7E	
Puan Türü	Puan	Genel Ort.	Dereceler				
			Snf	Kurum	İlçe	İl	Genel
LGS	▼ 265,525	271.970	4	22	22	263	22343
Puanı Hesaplanan:			74	74	740	46891	
Katılımlar:			17	75	75	741	47267

Ders	Soru	Doğru	Yanlış	Net	Başarı %	Sınıf Ort.	Kurum Ort.	Genel Ort.
Türkçe	20	11	9	8,00	40	▲ 6,02	▲ 5,66	▲ 6,70
SOSYAL BİLGİLER	10	8	1	7,67	77	▲ 3,73	▲ 4,34	▲ 3,99
Din K.ve A.B.	10	7	3	6,00	60	▲ 3,12	▲ 4,36	▲ 4,34
İngilizce	10	1	2	0,33	3	▲ -0,35	▼ 0,56	▼ 2,58
Matematik	20	7	13	2,67	13	▲ -0,29	▲ 1,06	▼ 3,07
Fen	20	5	15	0,00	0	▼ 1,67	▼ 3,36	▼ 4,33
Toplam:	90	39	43	24,67	27	▲ 13,88	▲ 19,34	▼ 24,99

Soru No	12345678901234567890
Sözel (TÜR)	acbaDCCaCBDaCDDCbabA
Cevap Anh.	B CDAADCBBCBDABDDCCBCA
Sözel (SOS)	AA DBBCaAD
Cevap Anh.	B AACDBBCDAD
Sözel (DİN)	CcDcCACAcd
Cevap Anh.	B CBDBCACBCD
Sözel (İNG)	d bB
Cevap Anh.	B AAABDCBDCA
Sayısal (MAT)	baBcaBCaBDdcBbdbCdac
Cevap Anh.	B ABBABBCBDCDBABDCACD
Sayısal (FEN)	bcCdaadaDcBabdacBDba
Cevap Anh.	B ADCCDCCDBBBAAABBDAB

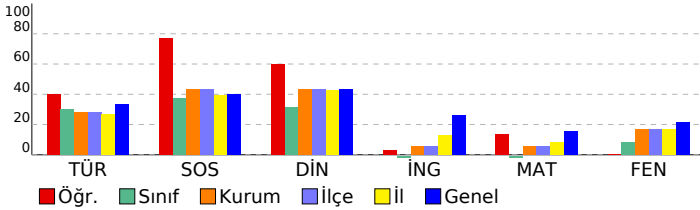

7. SINIF ULTİ TÜRKİYE GENELİ DENEME SINAVI

DERSLERE GÖRE BAŞARI ANALİZİ

Sözel (TÜR)	S	D	Y	B%
Türkçe				
Bağlamdan yararlanarak bilmediği kelime ve kelime gruplarının anlamını tahmin eder.	3	1	2	33
Fiillerin anlam özelliklerini fark eder.	1	0	1	0
Metinle ilgili soruları cevaplar.	4	2	2	50
Okudukları ile ilgili çıkarımlarda bulunur.	2	1	1	50
Metinle ilgili sorular sorar.	1	1	0	100
Görsellerle ilgili soruları cevaplar.	2	1	1	50
Basit, türemiş ve birleşik fiilleri ayırır eder.	1	1	0	100
Grafik, tablo ve çizelgeyle sunulan bilgileri yorumlar.	1	1	0	100
Metindeki hikâyeye unsurlarını belirler.	1	1	0	100
Metindeki yardımcı fikirleri belirler.	1	1	0	100
Yazdıklarını düzenler.	2	1	1	50
Çekim eklerinin işlevlerini ayırır eder.	1	0	1	0

Sözel (SOS)	S	D	Y	B%
SOSYAL BİLGİLER				
Avrupa'daki gelişmelerle bağlantılı olarak Osmanlı Devleti'ni değişime zorlayan süreçleri kavrar.	2	1	1	50
İletişim araçlarından yararlanırken haklarını kullanır ve sorumluluklarını yerine getirir.	1	1	0	100
Osmanlı Devleti'nin siyasi güç olarak ortaya çıkış sürecini ve bu süreci etkileyen faktörleri açıklar.	1	1	0	100
İletişimi etkileyen tutum ve davranışları analiz ederek kendi tutum ve davranışlarını sorgular.	1	1	0	100
Türkiye'de nüfusun dağılımını etkileyen faktörlerden hareketle Türkiye'nin demografik özelliklerini yorumlar.	1	1	0	100
Osmanlı Devleti'nin fetih siyasetini örnekler üzerinden analiz eder.	1	1	0	100
Örnek incelemeler yoluyla geçmişten günümüze, yerleşmeyi etkileyen faktörler hakkında çıkarımlarda bulunur.	1	1	0	100
Örnek incelemeler yoluyla göçün neden ve sonuçlarını tartışır.	1	1	0	100
Osmanlı Devleti'nde ıslahat hareketleri sonucu ortaya çıkan kurumlardan hareketle toplumsal ve ekonomik değişim	1	0	0	0

Sözel (DİN)	S	D	Y	B%
Din K.ve A.B.				
Melekleri özellikleri ve görevlerine göre sınıflandırır.	1	0	1	0
Haccın yapılmasını özetler.	1	1	0	100
Kurban ibadetini İslam'ın yardımlaşma ve dayanışmaya verdiği önem açısından değerlendirir.	1	0	1	0
İslam'da hac ibadetinin önemi ayet ve hadisler ışığında yorumlar.	1	1	0	100
Allah'ın (c.c.) adil, merhametli ve affedicisi olması ile ahiret inancı arasında ilişki kurar.	1	1	0	100
Variatör âlemini özelliklerine göre ayırır eder.	1	1	0	100
Güzel ahlaki tutum ve davranışları örneklerle açıklar.	3	2	1	67
En'âm suresi 162. ayeti okur, anlamını söyler.	1	1	0	100

Sözel (İNG)	S	D	Y	B%
İngilizce				
Students will be able to report on appearances and personalities of other people.	1	0	0	0
Students will be able to write simple pieces to compare people.	1	0	0	0
Students will be able to understand simple texts about daily routines and preferences.	2	0	1	0
Students will be able to understand short and simple texts on sports.	3	0	1	0
Students will be able to recognize frequency adverbs in simple oral texts.	2	0	0	0
Students will be able to ask people questions about characteristics of wild animals.	2	0	0	0
Students will be able to understand past and present events in simple texts including explanations and reasons.	1	0	0	0
Students will be able to state their preferences.	1	0	1	0
Students will be able to understand a simple text about appearances, personalities, and comparisons including ex	1	1	0	100
Students will be able to talk about other people's appearances and personalities.	1	1	0	100

Sayısal (MAT)	S	D	Y	B%
Matematik				
Tam sayılarla çarpma ve bölme işlemlerini yapar.	4	1	3	25
Tam sayılarla toplama ve çıkarma işlemlerini yapar, ilgili problemleri çözer.	2	0	2	0
Tam sayıların kendileri ile tekrarlı çarpımını üslü nicelik olarak ifade eder.	1	0	1	0
Rasyonel sayılarla işlem yapmayı gerektiren problemleri çözer.	1	0	1	0
Tam sayılarla işlemler yapmayı gerektiren problemleri çözer.	4	3	1	75
Birinci dereceden bir bilinmeyenli denklemleri çözer.	1	1	0	100
Cebirsel ifadelerle toplama ve çıkarma işlemleri yapar.	3	1	2	33
Bir doğal sayı ile bir cebirsel ifadeyi çarpır.	1	0	1	0
Rasyonel sayıların ondalık gösterimle ifade eder.	1	0	1	0
Rasyonel sayılarla çok adımlı işlemleri yapar.	1	0	1	0
Sayı örüntülerinin kuralını harfle ifade eder, kuralı harfle ifade edilen örüntünün istenilen terimini bulur.	1	1	0	100
Birinci dereceden bir bilinmeyenli denklem kurmayı gerektiren problemleri çözer.	1	0	1	0
Eşitliğin korunumu ilkesini anlar.	1	0	1	0
Birinci dereceden bir bilinmeyenli denklemi tanıır ve verilen gerçek hayat durumlarına uygun birinci dereceden bir t	1	0	1	0

Sayısal (FEN)	S	D	Y	B%
Fen				
Uzay kirliliğinin nedenlerini ifade ederek bu kirliliğin yol açabileceği olası sonuçları tahmin eder.	1	1	0	100
Hayvan ve bitki hücrelerini, temel kısımları ve görevleri açısından karşılaştırır.	2	1	1	50
Kinetik ve potansiyel enerji türlerinin birbirine dönüşümünden hareketle enerjinin korunumu sonucunu çıkarır.	2	0	2	0
Periyodik sistemdeki ilk 18 elementin ve yaygın elementlerin (altın, gümüş, bakır, çinko, kurşun, cıva, platin, demir	1	0	1	0
Mayozun canlılar için önemini açıklar.	2	0	2	0
Yer çekimini kütle çekimi olarak gök cisimleri temelinde açıklar.	1	1	0	100
Fiziksel anlamda yapılan işin, uygulanan kuvvet ve alınan yolla ilişkili olduğunu açıklar.	1	0	1	0
Mitozun canlılar için önemini açıklar.	2	0	2	0
Kanışmaları, homojen ve heterojen olarak sınıflandırarak örnekler verir.	1	0	1	0
Kütleye etki eden yer çekimi kuvvetini ağırlık olarak adlandırır.	1	0	1	0
Galaksilerin yapısını açıklar.	1	0	1	0
Saf maddeleri, element ve bileşik olarak sınıflandırarak örnekler verir.	1	0	1	0
Yıldız kavramını açıklar.	1	0	1	0
Günlük yaşamda karşılaştığı çözücü ve çözünenleri kullanarak çözelti hazırlar.	1	1	0	100
Teleskobun gök bilimin gelişimindeki önemine yönelik çıkarımda bulunur.	1	1	0	100
Atomun yapısını ve yapısındaki temel parçacıklarını söyler.	1	0	1	0

SINAV SONUÇ BELGESİ							
VAN / EDREMIT/VAN / TESKOMB SÜPHAN ORTAOKULU							
Öğrenci				Numara		Sınıf	
ZÜLEYHA BİLEN				205		7E	
Puan Türü	Puan	Genel Ort.	Dereceler				
			Snf	Kurum	İlçe	İl	Genel
LGS	▲ 314,241	271.970	1	8	8	107	13005
Puanı Hesaplanan:			74	74	740	46891	
Katılımlar:			17	75	75	741	47267

Ders	Soru	Doğru	Yanlış	Net	Başarı %	Sınıf Ort.	Kurum Ort.	Genel Ort.
Türkçe	20	13	6	11,00	55	▲ 6,02	▲ 5,66	▲ 6,70
SOSYAL BİLGİLER	10	9	1	8,67	87	▲ 3,73	▲ 4,34	▲ 3,99
Din K.ve A.B.	10	9	1	8,67	87	▲ 3,12	▲ 4,36	▲ 4,34
İngilizce	10	4	2	3,33	33	▲ -0,35	▲ 0,56	▲ 2,58
Matematik	20	4	12	0,00	0	▲ -0,29	▼ 1,06	▼ 3,07
Fen	20	11	7	8,67	43	▲ 1,67	▲ 3,36	▲ 4,33
Toplam:	90	50	29	40,33	45	▲ 13,88	▲ 19,34	▲ 24,99

Soru No	12345678901234567890
Sözel (TÜR)	AbbCbBDD BCBCDDBaCba
Cevap Anh.	A AADCCBDDABCBCCDDBBCCAC
Sözel (SOS)	DDABDCBaDA
Cevap Anh.	A DDABDCBACA
Sözel (DİN)	BDBCACBCaC
Cevap Anh.	A BDBCACBCDC
Sözel (İNG)	Ab AaD C
Cevap Anh.	A AABADDACCB
Sayısal (MAT)	baaAbccb CcaAbaBb
Cevap Anh.	A BADBACBBDBACDBACDBDC
Sayısal (FEN)	CADbc CdbdAddAa DABB
Cevap Anh.	A CADDCCDBABBABBDDABB

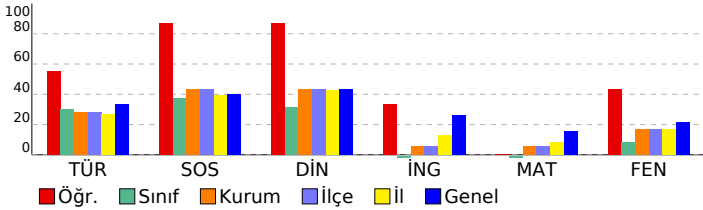

7. SINIF ULTİ TÜRKİYE GENELİ DENEME SINAVI

DERSLERE GÖRE BAŞARI ANALİZİ				
Sözel (TÜR)				
Türkçe	S	D	Y	B%
Bağlamdan yararlanarak bilmediği kelime ve kelime gruplarının anlamını tahmin eder.	3	1	2	33
Fiillerin anlam özelliklerini fark eder.	1	1	0	100
Metinle ilgili soruları cevaplar.	4	1	3	25
Okudukları ile ilgili çıkarımlarda bulunur.	2	2	0	100
Metinle ilgili sorular sorar.	1	1	0	100
Görsellerle ilgili soruları cevaplar.	2	2	0	100
Basit, türemiş ve birleşik fiilleri ayırır.	1	0	0	0
Grafik, tablo ve çizelgeyle sunulan bilgileri yorumlar.	1	1	0	100
Metindeki hikâyeye unsurlarını belirler.	1	1	0	100
Metindeki yardımcı fikirleri belirler.	1	1	0	100
Yazdıklarını düzenler.	2	2	0	100
Çekim eklerinin işlevlerini ayırır.	1	0	1	0

Sözel (SOS)				
SOSYAL BİLGİLER				
SOSYAL BİLGİLER	S	D	Y	B%
Avrupa'daki gelişmelerle bağlantılı olarak Osmanlı Devleti'ni değişime zorlayan süreçleri kavrar.	2	2	0	100
İletişim araçlarından yararlanırken haklarını kullanır ve sorumluluklarını yerine getirir.	1	1	0	100
Osmanlı Devleti'nin siyasi güç olarak ortaya çıkış sürecini ve bu süreci etkileyen faktörleri açıklar.	1	1	0	100
İletişimi etkileyen tutum ve davranışları analiz ederek kendi tutum ve davranışlarını sorgular.	1	1	0	100
Türkiye'de nüfusun dağılımını etkileyen faktörlerden hareketle Türkiye'nin demografik özelliklerini yorumlar.	1	1	0	100
Osmanlı Devleti'nin fetih siyasetini örnekler üzerinden analiz eder.	1	1	0	100
Örnek incelemeler yoluyla geçmişten günümüze, yerleşmeyi etkileyen faktörler hakkında çıkarımlarda bulunur.	1	1	0	100
Örnek incelemeler yoluyla güç neden ve sonuçları tartışır.	1	1	0	100
Osmanlı Devleti'nde ıslahat hareketleri sonucu ortaya çıkan kurumlardan hareketle toplumsal ve ekonomik değişim	1	0	1	0

Sözel (DİN)				
Din K.ve A.B.				
Din K.ve A.B.	S	D	Y	B%
Melekleri özellikleri ve görevlerine göre sınıflandırır.	1	1	0	100
Haccın yapılışını özetler.	1	1	0	100
Kurban ibadetini İslam'ın yardımlaşma ve dayanışmaya verdiği önem açısından değerlendirir.	1	1	0	100
İslam'da hac ibadetinin önemini ayet ve hadisler ışığında yorumlar.	1	1	0	100
Allah'ın (c.c.) adil, merhametli ve affedicisi olması ile ahiret inancı arasında ilişki kurar.	1	1	0	100
Variatörün özelliklerine göre ayırır.	1	1	0	100
Güzel ahlaki tutum ve davranışları örneklerle açıklar.	3	2	1	67
En'am suresi 162. ayeti okur, anlamını söyler.	1	1	0	100

Sözel (İNG)				
İngilizce				
İngilizce	S	D	Y	B%
Students will be able to report on appearances and personalities of other people.	1	1	0	100
Students will be able to write simple pieces to compare people.	1	1	0	100
Students will be able to understand simple texts about daily routines and preferences.	2	1	1	50
Students will be able to understand short and simple texts on sports.	3	1	1	33
Students will be able to recognize frequency adverbs in simple oral texts.	2	0	0	0
Students will be able to ask people questions about characteristics of wild animals.	2	1	0	50
Students will be able to understand past and present events in simple texts including explanations and reasons.	1	0	0	0
Students will be able to state their preferences.	1	1	0	100
Students will be able to understand a simple text about appearances, personalities, and comparisons including ex	1	0	0	0
Students will be able to talk about other people's appearances and personalities.	1	0	0	0

Sayısal (MAT)				
Matematik				
Matematik	S	D	Y	B%
Tam sayılarla çarpma ve bölme işlemlerini yapar.	4	2	1	50
Tam sayılarla toplama ve çıkarma işlemlerini yapar, ilgili problemleri çözer.	2	1	0	50
Tam sayıların kendileri ile tekrarlı çarpımını üslü nicelik olarak ifade eder.	1	0	1	0
Rasyonel sayılarla işlem yapmayı gerektiren problemleri çözer.	1	0	1	0
Tam sayılarla işlemler yapmayı gerektiren problemleri çözer.	4	0	3	0
Birinci dereceden bir bilinmeyenli denklemleri çözer.	1	0	1	0
Cebirsel ifadelerle toplama ve çıkarma işlemleri yapar.	3	0	1	0
Bir doğal sayı ile bir cebirsel ifadeyi çarpır.	1	0	0	0
Rasyonel sayıların ondalık gösterimle ifade eder.	1	0	1	0
Rasyonel sayılarla çok adımlı işlemleri yapar.	1	1	0	100
Sayı örüntülerinin kuralını harfle ifade eder, kuralı harfle ifade edilen örüntünün istenilen terimini bulur.	1	0	1	0
Birinci dereceden bir bilinmeyenli denklem kurmayı gerektiren problemleri çözer.	1	0	1	0
Eşitliğin korunumu ilkesini anlar.	1	1	0	100
Birinci dereceden bir bilinmeyenli denklemi tanımlar ve verilen gerçek hayat durumlarına uygun birinci dereceden bir t	1	0	1	0

Sayısal (FEN)				
Fen				
Fen	S	D	Y	B%
Uzay kirliliğinin nedenlerini ifade ederek bu kirliliğin yol açabileceği olası sonuçları tahmin eder.	1	1	0	100
Hayvan ve bitki hücrelerini, temel kısımları ve görevleri açısından karşılaştırır.	2	1	1	50
Kinetik ve potansiyel enerji türlerinin birbirine dönüşümünden hareketle enerjinin korunumu sonucunu çıkarır.	2	2	0	100
Periyodik sistemdeki ilk 18 elementin ve yaygın elementlerin (altın, gümüş, bakır, çinko, kurşun, civa, platin, demir	1	0	1	0
Mayozun canlılar için önemini açıklar.	2	2	0	100
Yer çekimini kütle çekimi olarak gök cisimleri temelinde açıklar.	1	0	0	0
Fiziksel anlamda yapılan işin, uygulanan kuvvet ve alınan yolla ilişkili olduğunu açıklar.	1	1	0	100
Mitozun canlılar için önemini açıklar.	2	0	2	0
Kanışmaları, homojen ve heterojen olarak sınıflandırarak örnekler verir.	1	0	1	0
Kütleyle etki eden yer çekimi kuvvetini ağırlık olarak adlandırır.	1	0	1	0
Galaksilerin yapısını açıklar.	1	1	0	100
Saf maddeleri, element ve bileşik olarak sınıflandırarak örnekler verir.	1	0	1	0
Yıldız kavramını açıklar.	1	1	0	100
Günlük yaşamda karşılaştığı çözücü ve çözüneni kullanarak çözelti hazırlar.	1	0	0	0
Teleskobun gök bilimin gelişimindeki önemine yönelik çıkarımda bulunur.	1	1	0	100
Atomun yapısını ve yapısındaki temel parçacıklarını söyler.	1	1	0	100